

Localização e Limites do Campo de Esportes Prof. Ernesto Santos

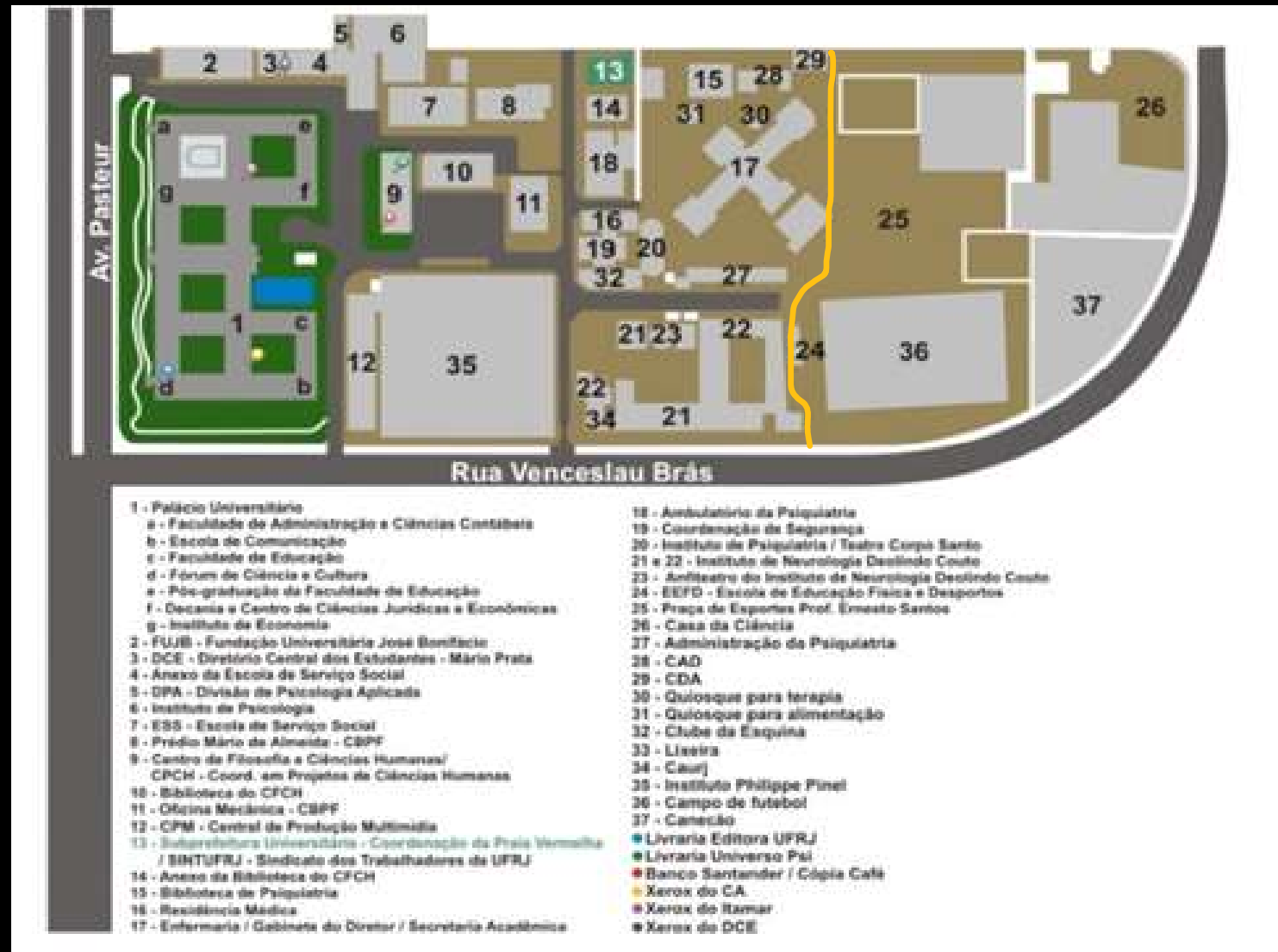

Fonte: Prefeitura da UFRJ

Área do Campo de Esportes atingida pela Lei Municipal 239/2022 e área original do Canecão (em vermelho)

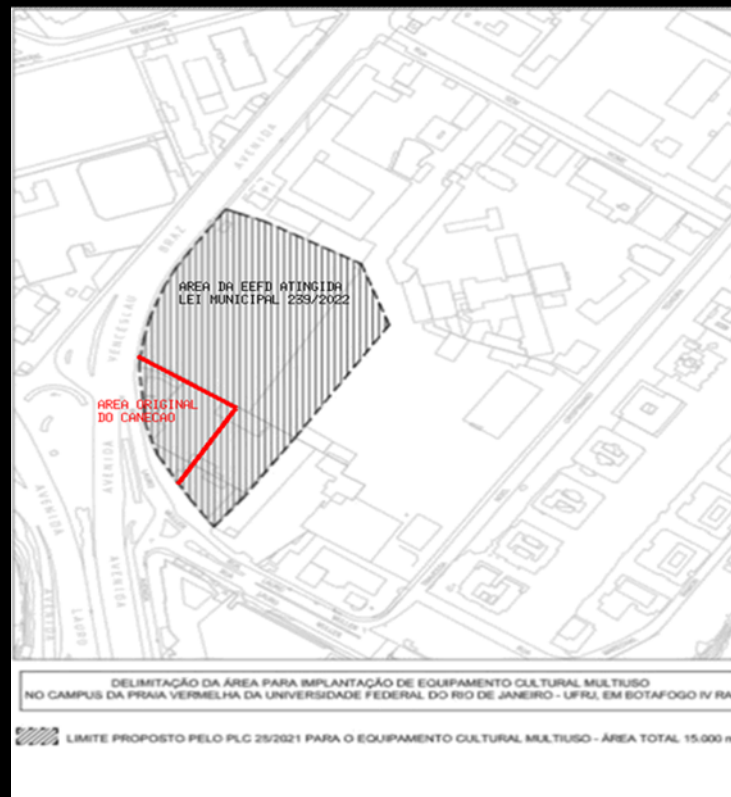

Proposta da Reitoria – Equipamento Cultural

Implantação em paralelo à Av. Venceslau Brás. Duas vias (interligadas) para acesso: Acesso Sul, para veículos operacionais e embarque e desembarque do público; Acesso Norte para veículos de serviço com pátio exclusivo.

Área externa com praça e jardins. Preservadas maior parte das árvores existentes

Programa:

- Área de projeção: 3.329,20 m²
- Área terreno: 15.000 m²
- Área construída total: 7.416,65 m²
- Uso misto.
 - Modo teatro: 100% dos espectadores sentados
 - Modo show: espectadores da plateia principal podem ficar em pé.

Item	Área (m ²)	Capacidade Modo Teatro (espectadores)	Capacidade Modo Show (espectadores)
Subsolo	847,47	-	-
Térreo – Plateia	3.329,20*	1.144	3.187
1º Pavimento – Camarotes	1.148,58	178	178
2º Pavimento – Plateia Superior	1.240,69	464	464
3º Pavimento – outros espaços	850,71	-	-
Total	7.416,65	1.786	3.829

* Considera a área do Pavilhão de Exposição que contém mural do Ziraldo original

11 Projeto desenvolvido para seguir programa e orientar estimativas de investimento. Não significa ser concepção arquitetônica obrigatória

Cessão ECM: a implantação

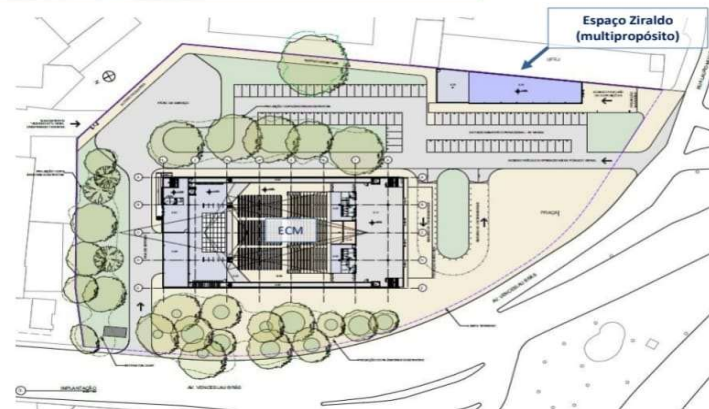

12 Projeto desenvolvido para seguir programa e orientar estimativas de investimento. Não significa ser concepção arquitetônica obrigatória

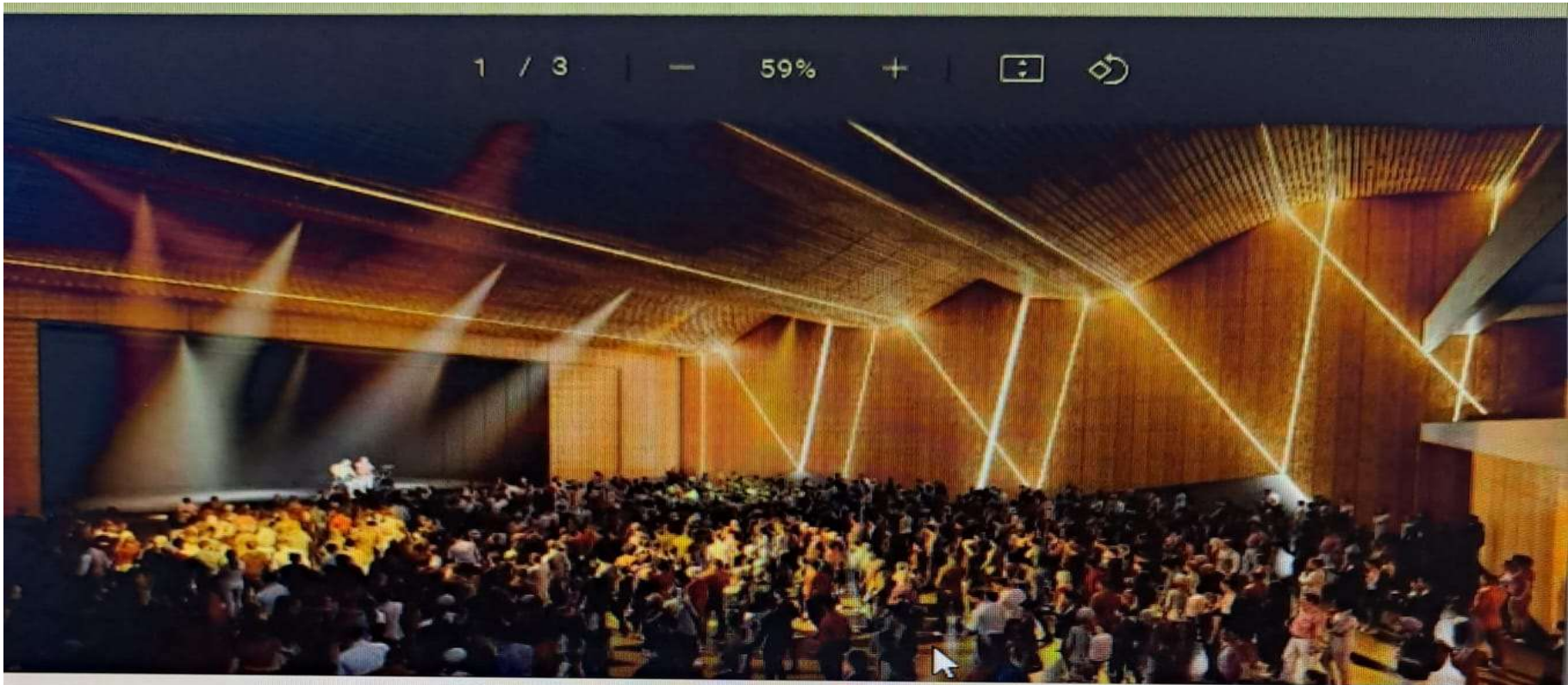

O CAMPINHO E O MOVIMENTO DA LUTA ANTIMANICOMIAL

- O Clube da Esquina
- Os Cancioneiros do IPUB
- Cooperativa da Praia Vermelha
- Oficina de Papel Artesanal Papel Pinel erência da EFD para a Cidade Universitária - 1972
- Coletivo Carnavalesco Tá Pirando Pirado Pirou aculdade de Educação
- Festival de Arte e Cultura da Diversidade
- Andarilhos Mágicos
- Rede de promoção à saúde com arte, educação, cultura e apoio ao trabalho na diver(s)cidade

Fonte: Thelma Sydenstricker Alvares, Profa. da Escola de Música/UFRJ, Abmael de Sousa Alves, Coordenador do setor de Terapia Ocupacional do IPUB/UFRJ, Romildo Vieira Bomfim, Prof. da Faculdade de Medicina/UFRJ, Raquel Cruz da Silva, Apoiadora de Saúde Mental da CAP 2.1, Iris Mara Guardatti Souza, Técnica em Assuntos Educacionais/UFRJ, Vandré Matias Vidal, Líder da banda Cancioneiros do IPUB/UFRJ Cursos de natação e hidroginástica





