



República
Federativa
do Brasil

Plano Plurianual 2024-2027

Planejamento Orientado à Agenda 2030

Virgínia de Ângelis, Secretária Nacional de Planejamento

Audiência Pública - Comissão de Legislação Participativa

22 de outubro de 2024.

SECRETARIA
NACIONAL DE
PLANEJAMENTO

MINISTÉRIO DO
PLANEJAMENTO
E ORÇAMENTO





Texto constitucional promulgado em 12 de outubro de 1988. Com as alterações introduzidas pelas Emendas Constitucionais de Número 1, 2 e 34, pelas Leis Constitucionais nº 132 e 133 e a parte Revoluções Constitucionais nº 20/2018.

CONSTITUIÇÃO
da República Federativa do Brasil



OBJETIVOS
DE DESENVOLVIMENTO
SUSTENTÁVEL

SECRETARIA
NACIONAL DE
PLANEJAMENTO

MINISTÉRIO DO
PLANEJAMENTO
E ORÇAMENTO

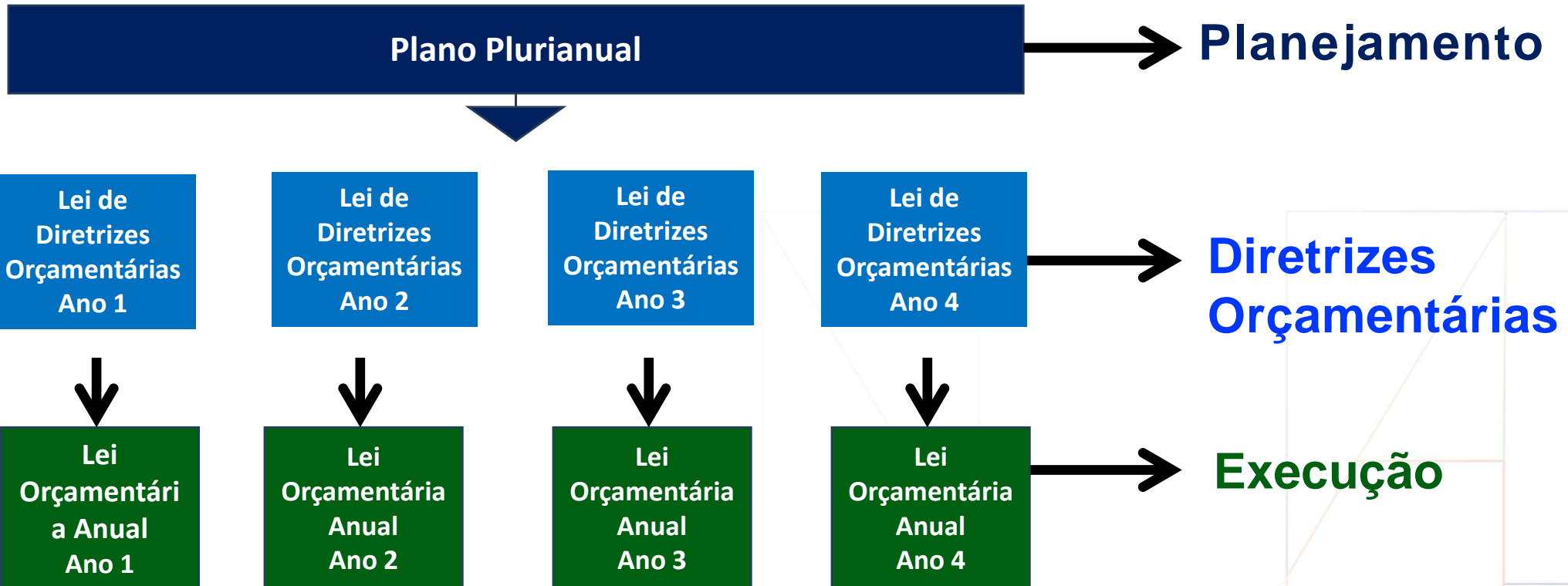

PPA Participativo 2024-2027

Agendas Prioritárias

- 1 | Combate à Fome e Redução das Desigualdades
- 2 | Educação Básica
- 3 | Saúde – Atenção Primária e Especializada
- 4 | Neoliberalização, trabalho, emprego e renda
- 5 | Novo Programa de Aceleração do Crescimento – Novo PAC
- 6 | Combate ao Desmatamento e Enfrentamento da Emergência Climática

Agendas Transversais*

- 1 | Crianças e Adolescentes
- 2 | Mulheres
- 3 | Igualdade racial
- 4 | Povos indígenas
- 5 | Ambiental

Oficinas de construção do PPA

- 125 oficinas
- 716 horas
- 4.400+ participantes

Equipe técnica

- Equipes dos 37 Ministérios
- 36 técnicos da SEPLAN/MPO

Parceiros técnicos: IPEA, ENAP, IBGE, CAF, BID

Equipes parceiras: SOF, SMA, SNPS/PR, SECOM/PR, SAM/PR

Participação social em números



Fórum Interconselhos

- 3 encontros do Interconselhos,
- 36 conselhos nacionais representados



Plenárias Estaduais

- 27 Capitais brasileiras
- + 34 mil participantes
- 270 lideranças sociais apresentaram suas demandas e defenderam propostas



Plataforma Brasil Participativo

- 4.087.540 Acessos
- 1.419.729 Participantes
- 1.529.826 Votos
- 8.254 Propostas

Programas do PPA mais votados

- 1 | Enfrentamento da Emergência Climática (20.534)
- 2 | Atenção Primária à Saúde (20.427)
- 3 | Atenção Especializada à Saúde (18.786)
- 4 | Promoção do Trabalho Digno, Emprego e Renda (16.316)
- 5 | Turismo, esse é o Destino (15.246)

Propostas mais votadas por tema

- 1 | Saúde (360.740 votos e 1.225 propostas)
- 2 | Justiça e Segurança Pública (193.828 votos e 322 propostas)
- 3 | Educação (190.654 votos e 1.225 propostas)
- 4 | Direitos Humanos e Cidadania (79.509 votos e 511 propostas)

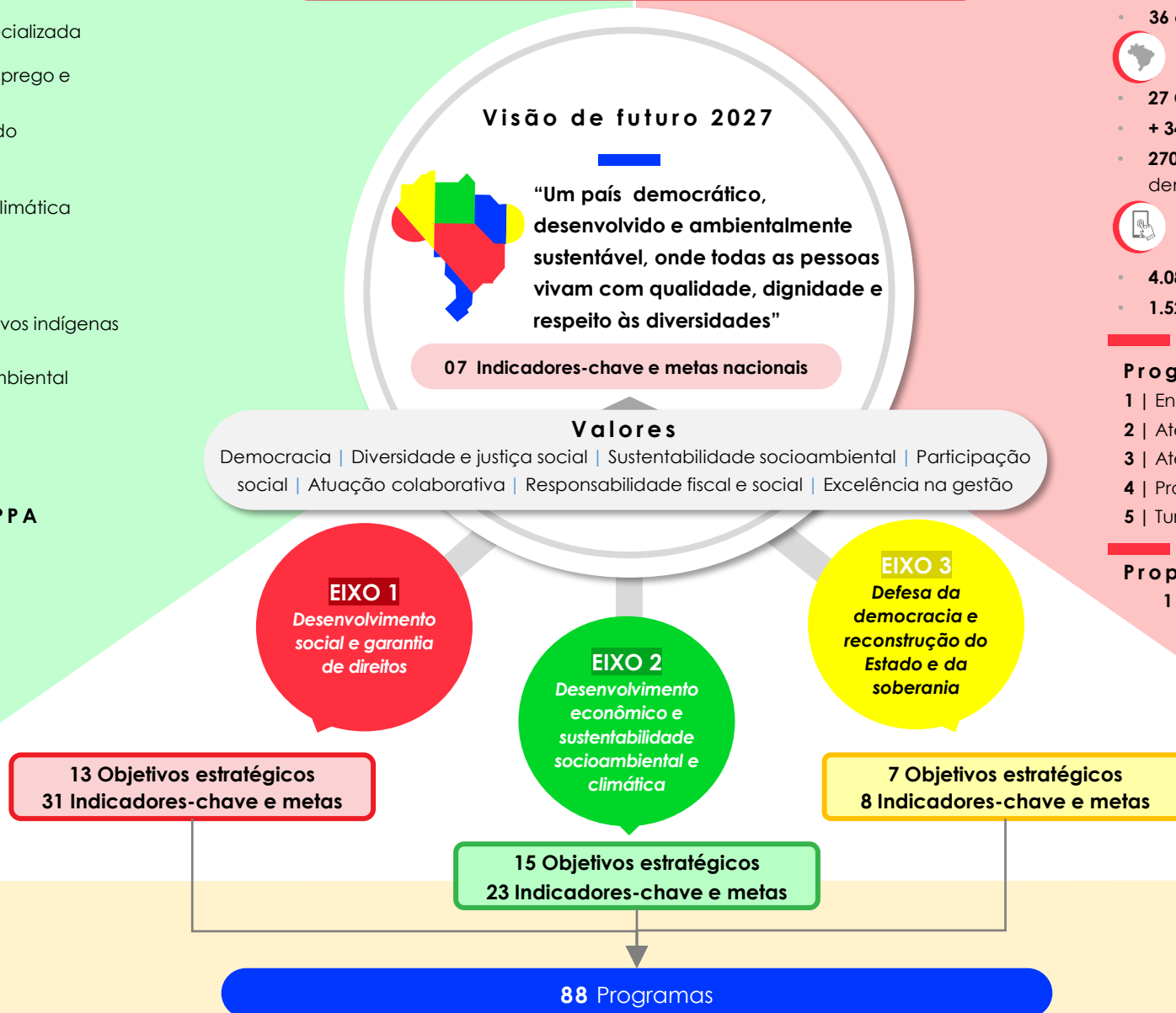

88 Programas



Principais inovações do PPA 2024-2027

1

Visão estratégica

2

Foco nos resultados

3

Participação social



Visão de Futuro 2027

“Um país democrático, justo, desenvolvido e ambientalmente sustentável, onde todas as pessoas vivam com qualidade, dignidade e respeito às diversidades”

Indicadores-chave nacionais e metas

Taxa de extrema pobreza

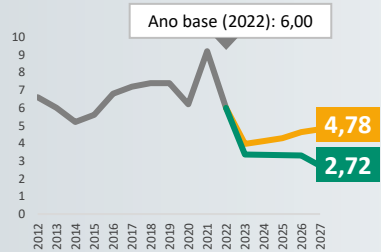

Fonte: Pnad Contínua/IBGE. Projeções elaboradas pelo MPO com base em estimativas do IPEA e da SPE/MF. Nota: Linha de US\$ 2,15 por pessoa por dia, convertida pelo fator de paridade do poder de compra de 2017.

Razão entre as rendas dos 10% mais ricos e dos 40% mais pobres

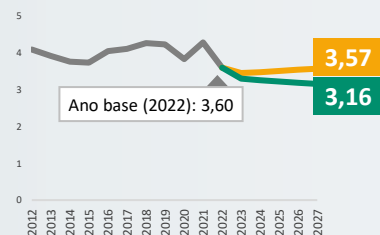

Fonte: Pnad Contínua/IBGE. Projeções elaboradas pelo MPO com base em estimativas do IPEA e da SPE/MF.

Produto interno bruto per capita (em R\$ de 2022)

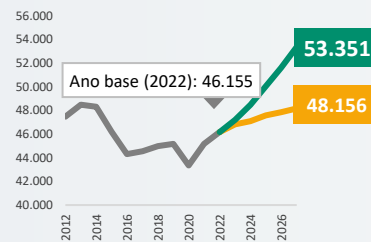

Fonte: Pnad Contínua/IBGE. Projeções elaboradas pelo MPO com base em estimativas do IPEA e da SPE/MF.

Taxa de desemprego (média anual)

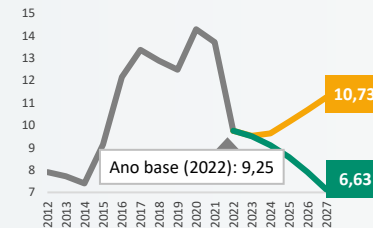

Fonte: Pnad Contínua/IBGE. Projeções elaboradas pelo MPO com base em estimativas do IPEA e da SPE/MF.

Emissão de Gases de Efeito Estufa (GEE) no Brasil (em Gg)

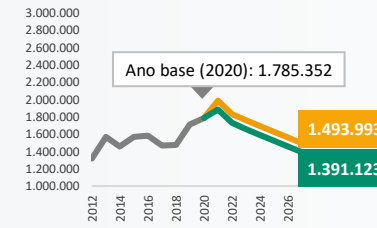

Fonte: Sistema de Registro Nacional de Emissões (Sirene). Projeções elaboradas pelo MPO com base em informações do MMA.

Desmatamento anual no bioma Amazônia (em Km²)

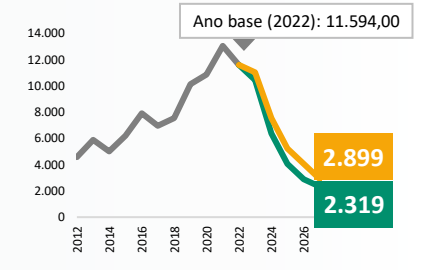

Fonte: Portal TerraBrasilis/Inpe. Projeções elaboradas pelo MPO com base em informações do MMA.

Rendimento domiciliar per capita nas grandes regiões (em milhares R\$ de 2022)

Fonte: Pnad Contínua/IBGE. Projeções elaboradas pelo MPO com base em estimativas do IPEA.

Norte

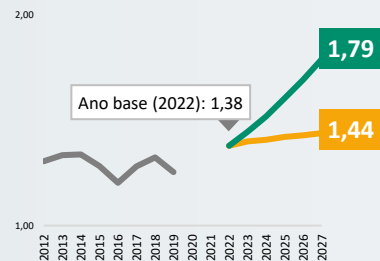

Nordeste

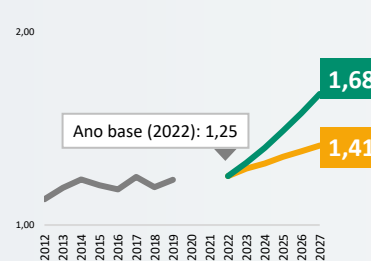

Sudeste

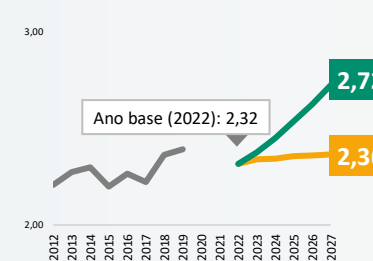

Sul

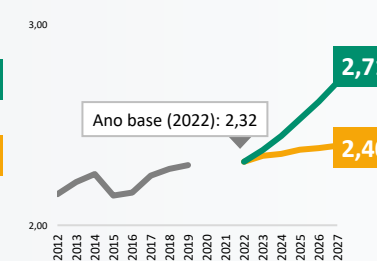

Centro-Oeste

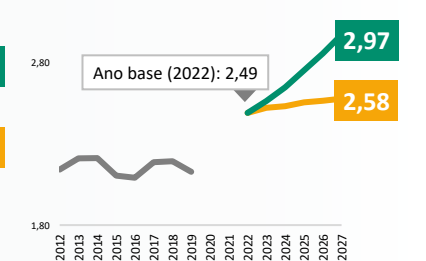

Legenda: ■ Resultado desejável ■ Resultado base

Foco em resultados: valor gerado para a sociedade

- **Modelo lógico:** objetivos e metas definidas a partir dos principais problemas
- **Indicadores e metas** na dimensão estratégica e na dimensão tática
- **Regionalização** e integração com os **Planos Regionais de Desenvolvimento**

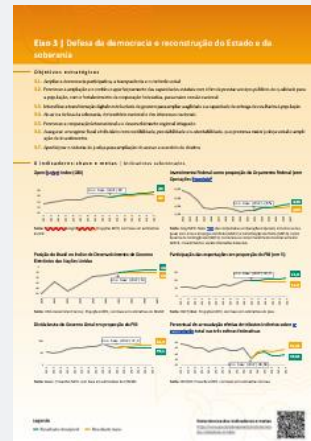
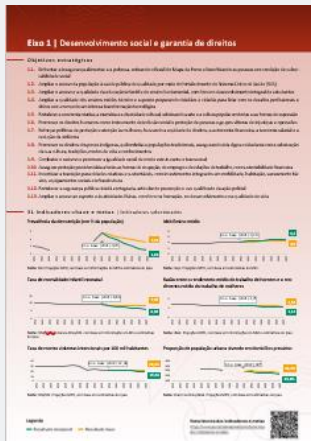

Prioridades e Agendas Transversais

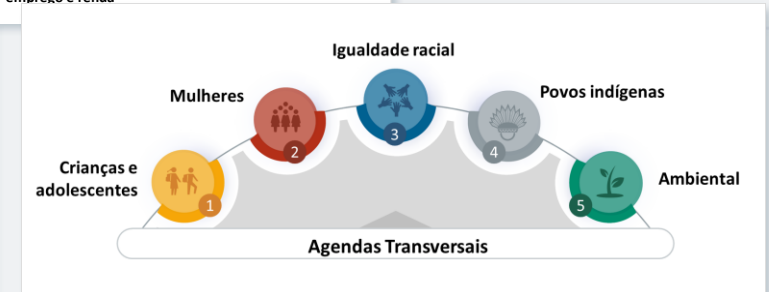

Integração e consistência da atuação governamental



gov.br/planejamento

Agendas transversais



- **41 programas**
- 83 objetivos específicos
- 182 entregas
- 93 Medidas Institucionais
- **20 Ministérios**

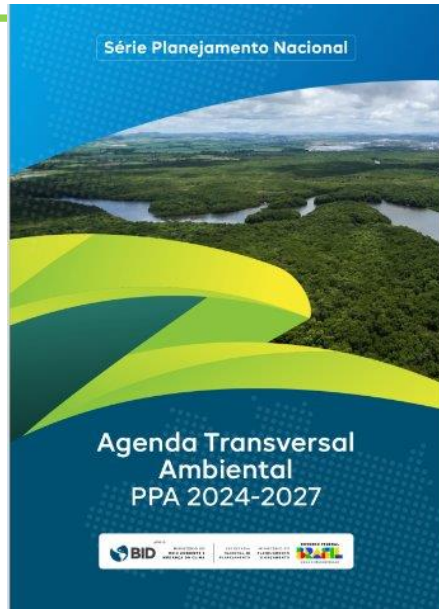

- **50 programas**
- 113 objetivos específicos
- 372 entregas
- 150 Medidas Institucionais
- **25 ministérios**



- **45 programas**
- 85 objetivos específicos
- 191 entregas
- 75 Medidas Institucionais
- **21 Ministérios**



- **46 programas**
- 117 objetivos específicos
- 155 Medidas Institucionais
- **22 Ministérios**

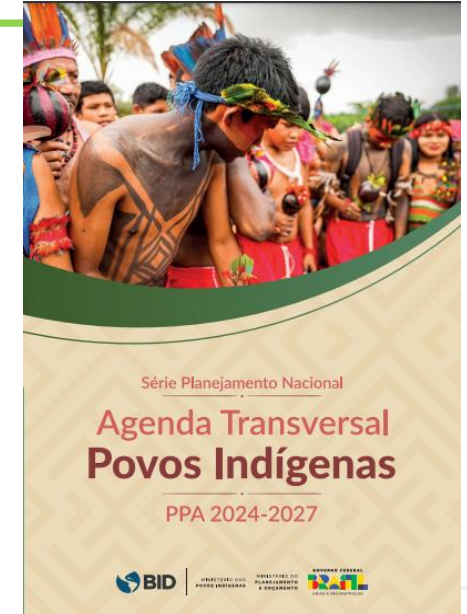

- **39 programas**
- 84 objetivos específicos
- 205 entregas
- 76 Medidas Institucionais
- **23 Ministérios**

**Números do momento do envio do projeto de lei ao Congresso Nacional.*

Resultados da participação social no PPA 2024-2027

Ajustes nas escolhas estratégicas:

- ✓ Visão de futuro, Valores, Diretrizes e Temas dos eixos

Ajustes nas prioridades e nas políticas públicas:

- ✓ Prioridades do PPA, Programas e objetivos específicos

Contribuições na Plataforma Brasil Participativo

Programas do PPA mais votados

1. **Enfrentamento da emergência climática | 20.534**
2. **Atenção primária à saúde | 20.427**
3. **Atenção especializada à saúde | 18.786**
4. **Promoção do trabalho digno, emprego e renda | 16.316**
5. Turismo, esse é o destino | 15.246
6. **Segurança Alimentar e Nutricional e Combate à Fome | 15.161**
7. Promoção da Igualdade Étnico-Racial, Combate e Superação do Racismo | 12.477
8. Agricultura Familiar e Agroecologia | 10.964
9. **Educação Básica Democrática, com qualidade e equidade | 9.192**
10. Juventude: Direitos, participação e bem viver | 9.099

Prioridades do PPA

Propostas mais votadas por tema

1. Saúde | 360.740 votos e 1.225 propostas
2. Justiça e segurança pública | 193.828 votos e 322 propostas
3. Educação | 190.654 votos e 1.225 propostas
4. Direitos humanos e cidadania | 79.509 votos e 511 propostas
5. Desenvolvimento, indústria, comércio e serviços | 69.822 votos e 115 propostas

O tema específico com mais propostas foi **Educação básica**, que também virou **prioridade do PPA**



PLANEJAMENTO ORIENTADO À AGENDA 2030

O relatório apresenta as iniciativas planejadas e pactuadas no PPA 2024-2027 que contribuem para cada ODS e suas metas.

Objetivos de Desenvolvimento Sustentável- Correlação PPA 2024-2027

ODS	Programas inteiramente marcados	Programas com atributos na agenda	Objetivos Específicos	Entregas	Medidas Institucionais de Objetivos Específicos	Medidas Institucionais de Programas
1	20	23	107	519	118	111
2	12	24	77	532	123	41
3	14	21	73	360	37	45
4	4	19	62	222	31	45
5	13	38	100	458	98	96
6	1	8	9	141	26	2
7	4	5	18	116	1	1
8	14	20	78	384	97	109
9	19	23	101	1015	85	124
10	13	40	119	523	128	58
11	12	25	58	526	104	42
12	3	14	25	117	46	5
13	2	9	13	72	18	1
14	2	8	8	46	23	7
15	14	13	61	393	116	42
16	20	29	131	404	103	138
17	3	10	21	116	26	15

Objetivos de Desenvolvimento Sustentável- exemplos

ODS	Metas	PPA 2024-2027
Eradicação da Pobreza	<ul style="list-style-type: none"> Até 2030, erradicar a pobreza extrema para todas as pessoas em todos os lugares, atualmente medida como pessoas vivendo com menos de US\$ 1,25 por dia 	<ul style="list-style-type: none"> Reduzir a taxa de extrema pobreza de 6% (2022) para 2,72 (percentual da população com renda per capita inferior a US\$2,15 por dia – PPC 2027)
Fome zero e agricultura sustentável	<ul style="list-style-type: none"> Até 2030, acabar com a fome e garantir o acesso de todas as pessoas, em particular os pobres e pessoas em situações vulneráveis, incluindo crianças, a alimentos seguros, nutritivos e suficientes durante todo o ano 	<ul style="list-style-type: none"> Reduzir a prevalência da desnutrição na população de 4,70% (2021) para 2,50% Reduzir o percentual de domicílios com insegurança alimentar de 37% (2018) para 20,35%
Saúde e Bem-estar	<ul style="list-style-type: none"> Até 2030, acabar com as mortes evitáveis de recém-nascidos e crianças menores de 5 anos, com todos os países objetivando reduzir a mortalidade neonatal para pelo menos 12 por 1.000 nascidos vivos e a mortalidade de crianças menores de 5 anos para pelo menos 25 por 1.000 nascidos vivos 	<ul style="list-style-type: none"> Reduzir a mortalidade infantil neonatal de 8,8 (2021) para 6,04 por 1.000 nascidos vivos Reduzir a mortalidade infantil indígena por causas evitáveis de 19,01 (2022) para 13,03 em 2027 (31%)
Igualdade de Gênero	<ul style="list-style-type: none"> Acabar com todas as formas de discriminação contra todas as mulheres e meninas em toda partes. Eliminar todas as formas de violência contra todas as mulheres e meninas nas esferas públicas e privadas, incluindo o tráfico e exploração sexual e de outros tipos. 	<ul style="list-style-type: none"> Reduzir a Razão entre o rendimento médio do trabalho de homens e o rendimento médio do trabalho de mulheres de 1,25 (2021) para 1,12 em 2027(10%) Reduzir a Taxa de homicídios de mulheres dentro das residências de 1,15 (2022) para 0,96 em 2027 (16%)

Consolidação do PPA

Gestão

Aprimoramento da eficiência e da qualidade do gasto público

Geração de informações para a tomada de decisões

Alcance de objetivos e metas

Articulação

Agendas transversais, prioridades e ODS

Diálogo com os entes federativos

Participação social

Integração

PPA e LOA

Produção e organização de informações

SIOP e sistemas de monitoramento dos órgãos



Acesse: gov.br/planejamento



EIXO 1
MMULHERES

PROGRAMA
Mulher Viver sem Violência

PROGRAMA Mulher Viver sem Violência Limpar Filtros

8

Metas Previstas em 4 anos

0.0%

Metas Monitoradas

R\$329,52 Mi

Valores Globais

2

Objetivos Específicos

10

Entregas

Objetivos específicos

- Ampliar a rede de atendimento destinado às mulheres em situação de violência, promovendo o atendimento humanizado e o acesso aos serviços especializados no âmbito da saúde, da segurança pública, da justiça e da rede socioassistencial.
- Promover ações de prevenção primária, secundária e terciária para proteger as mulheres, em sua diversidade e pluralidade, contra todas as formas de violência.

Objetivo específico selecionado e metas 2024-2027

Ampliar a rede de atendimento destinado às mulheres em situação de violência, promovendo o atendimento humanizado e o acesso aos serviços especializados no âmbito da saúde, da segurança pública, da justiça e da rede socioassistencial.

20,00 Meta 2024	35,00 Meta 2025
-	-
35,00 Meta 2026	27,00 Meta 2027
-	-
0,00	unidade
Índice de Referência	Unidade de Medida

Unidades de Atendimentos às Mulheres Vítimas de Violência criadas

0,00

unidade

Não

Data de apuração das metas: --/------

+ DESCRIÇÃO DO OBJETIVO ESPECÍFICO, INDICADOR E DETALHAMENTO DAS METAS

ESTRATÉGIA **BRASIL**

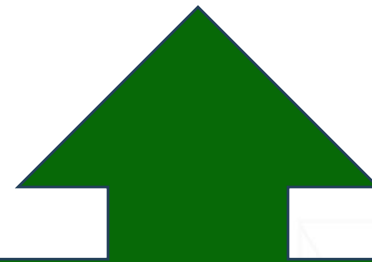

PPA 2024-2027

Lei de Diretrizes
Orçamentárias

Lei Orçamentária
Anual

Políticas Públicas

Visite o site da Estratégia Brasil 2050:

gov.br/Brasil2050



MINISTÉRIO DO
PLANEJAMENTO
E ORÇAMENTO

Expediente

Presidente da República
Luiz Inácio Lula da Silva

Ministra do Planejamento e Orçamento
Simone Tebet

Secretária Nacional de Planejamento
Virgínia de Ângelis Oliveira de Paula

Secretária Adjunta
Flávia Duarte Nascimento

Chefe de Gabinete
Riane Ribeiro Carvalho

Subsecretária de Coordenação do Sistema de Planejamento
Estela Alves de Medeiros

Subsecretária de Programas de Infraestrutura e Planejamento Territorial
Flávia Pedrosa Pereira

Subsecretário de Programas Sociais, Áreas Transversais e Multissetoriais e Participação Social
Danyel Iório de Lima

Subsecretário de Programas das Áreas Econômicas e Especiais
Hugo Torres do Val

Subsecretário de Planejamento de Longo Prazo
André Luiz Campos de Andrade

Assessores

Andrea Curiacos Bertolinj

Leonardo Jordão de Paiva

Leonel Cerqueira Santos

Mirian de Fatima Fiuza de Oliveira

Obrigada!

Secretaria Nacional de Planejamento
seplan@planejamento.gov.br

SECRETARIA
NACIONAL DE
PLANEJAMENTO

MINISTÉRIO DO
PLANEJAMENTO E
ORÇAMENTO

