

SESAI

Saúde Indígena

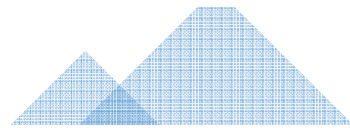

# DOCUMENTOS E INFORMAÇÕES

Todos as informações, documentos, boletins e informativos se encontram no **Portal da SESAI** e detalhados no **Portal de Monitoramento do Coronavírus**.

Portal de Monitoramento do Coronavírus e **BI (novo)**:

<http://saudeindigena.saude.gov.br>

Instagram: [@sesai.ms](https://www.instagram.com/sesai.ms)

The screenshot displays the official website of the Ministry of Health (Ministério da Saúde) for the Secretariat of Indigenous Health (Secretaria Especial de Saúde Indígena - SESAI). The page features a blue header with the Ministry's logo and navigation links such as 'Vacinação', 'Boletins COVID-19', and 'Transparência'. The main content area is titled 'Relatório de Ações COVID-19 Saúde Indígena' and includes a grid of six blue buttons: 'Boletim COVID-19', 'Planos de Contingência e Documentos', 'Área da Imprensa', 'Relatório das Ações para o enfrentamento da COVID-19', 'Ações SESAI e DSEI', and 'Vídeos Saúde Indígena'. On the right side, there is a 'Últimas Notícias' section with four news items, each with a small image, a title, a 'Leia +' link, and a date. The bottom of the page features logos for SUS, Ministério da Saúde, and Pátria Amada Brasil.

# SECRETARIA ESPECIAL DE SAÚDE INDÍGENA - SESAI



## SESAI EM NÚMEROS

**755.898** Indígenas

---

**5.852** aldeias indígenas

---

**305** etnias

---

**274** línguas

---

**34 DSEI**

(Distritos Sanitários Especiais Indígenas)



# SECRETARIA ESPECIAL DE SAÚDE INDÍGENA - SESAI

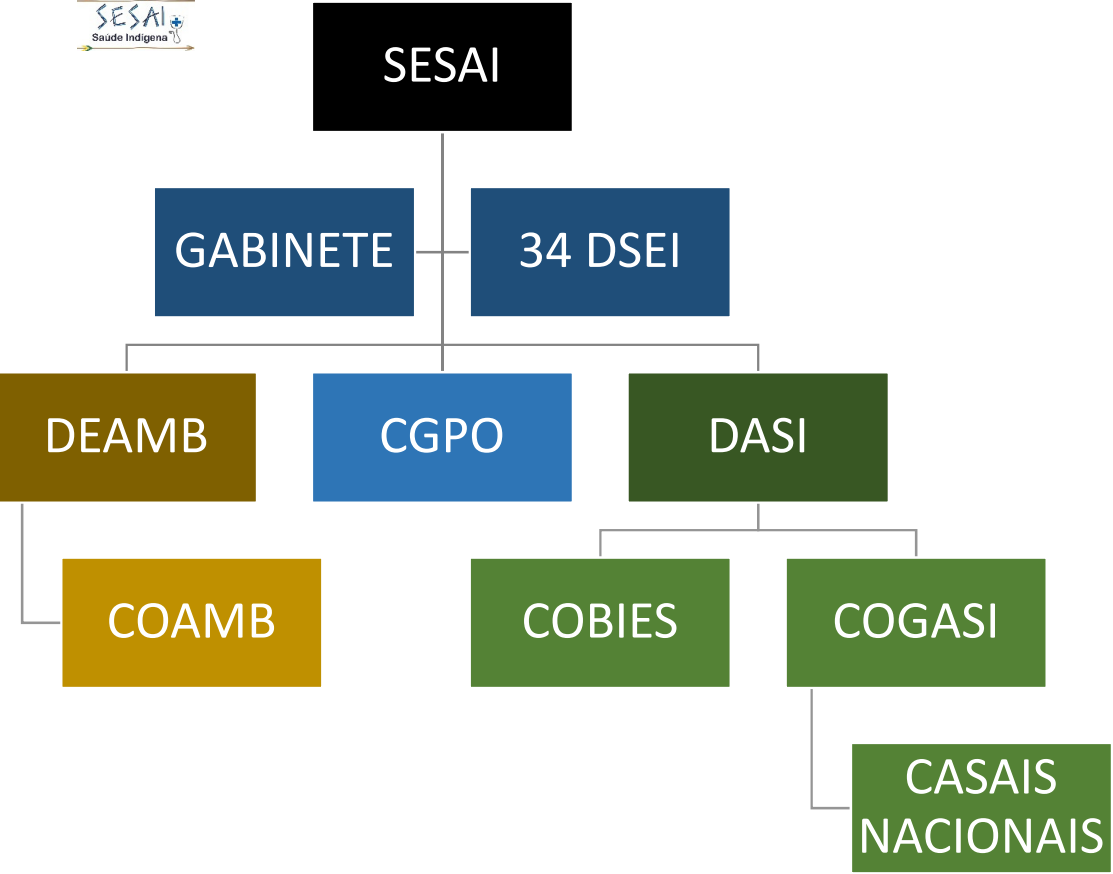

**SESAI: Secretaria Especial de Saúde Indígena**

**DSEI: Distrito Sanitário Especial Indígena**

**DASI: Departamento de Atenção à Saúde Indígena**

**COBIES: Coordenação de Apoio à Gestão de Bens, Serviços e Insumos Estratégicos de Saúde.**

**COGASI: Coordenação de Gestão da Atenção à Saúde Indígena**

**DEAMB: Departamento de Determinantes Ambientais da Saúde Indígena.**

**COAMB: Coordenação de Determinantes Ambientais da Saúde Indígena**

**CGPO: Coordenação-Geral de Planejamento e Orçamento**

# SECRETARIA ESPECIAL DE SAÚDE INDÍGENA - SESAI

## DISTRITOS SANITÁRIOS ESPECIAIS INDÍGENAS

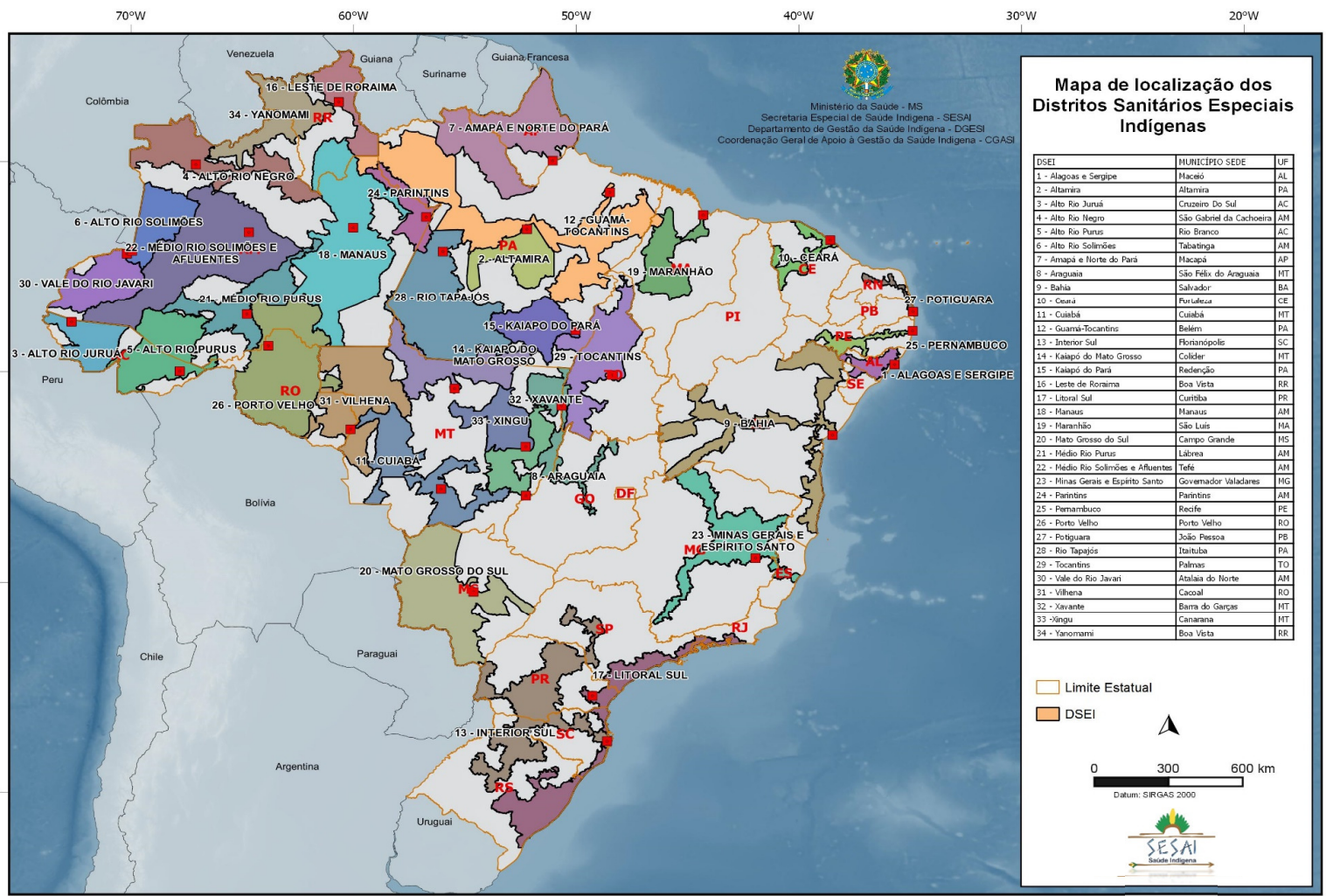

# LEGISLAÇÃO

**Lei nº 8.080**, de 19 de setembro de 1990, modificada pela Lei nº 9.836, de 23 de setembro de 1999.

---

**Decreto nº 3.156**, de 27 de agosto de 1999.

---

**Portaria GM/MS nº 70/2004**, constante da Portaria de Consolidação nº 2, de 28 set 2017.

---

**Portaria GM/MS nº 254**, de 31 de janeiro de 2002, Política Nacional de Atenção à Saúde dos Povos Indígenas.



# LEGISLAÇÃO - DESTAQUES

O Subsistema de Saúde Indígena tem como base os **Distritos Sanitários Especiais Indígenas** cujas delimitações geográficas contemplam aspectos demográficos e etno-culturais, estando sob responsabilidade do gestor federal.

---

A estrutura do Distrito Sanitário Especial Indígena é composta pelos polos base, Casas de Saúde Indígena e pelas Unidades Básicas de Saúde Indígena, estas situadas **dentro das aldeias indígenas**.

---

Os Distritos Sanitários Especiais Indígenas devem contar com uma rede interiorizada de serviços de **atenção básica** organizada de forma hierarquizada e articulada com a rede de serviços do **Sistema Único de Saúde** para garantir a assistência de **média e alta complexidade**.

---

O SUS servirá de retaguarda e referência ao Subsistema de Atenção à Saúde Indígena.

# SECRETARIA ESPECIAL DE SAÚDE INDÍGENA - SESAI

## SESAI EM NÚMEROS

**367** Polos Bases, **69** CASAI (Casa de Saúde Indígena)

---

**1.199** UBSI (Unidade Básica de Saúde Indígena)

---

**950.122** km2 de área de abrangência dos DSEI

---

**14.200** profissionais para as ações de saúde e saneamento





# DOCUMENTAÇÃO PARA ENFRENTAMENTO DA COVID-19

Em 28 de janeiro de 2020, mesmo antes da declaração de emergência de saúde pública de importância internacional decorrente do novo coronavírus e da declaração da OMS, a SESAI vem emitindo **portarias, informes técnicos, relatórios, recomendações, protocolos de manejos clínicos, boletins epidemiológicos, protocolos** para ações das Equipes Multidisciplinares de Saúde Indígena (EMSI) e equipes das CASAI dos Distritos Sanitários Especiais Indígenas, Plano de Contingência Nacional e Distritais para Infecção Humana pelo novo Coronavírus em Povos Indígenas.

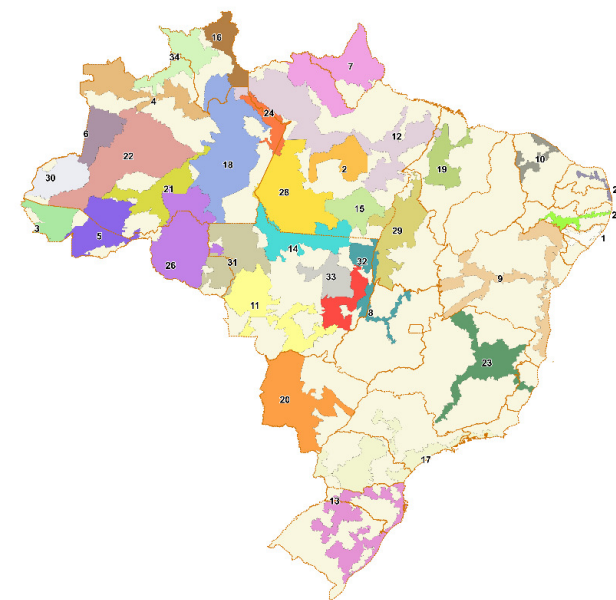

[www.saudeindigena.saude.gov.br](http://www.saudeindigena.saude.gov.br)

# BOLETIM EPIDEMIOLÓGICO

## PANORAMA ATUAL (07/05/2021)

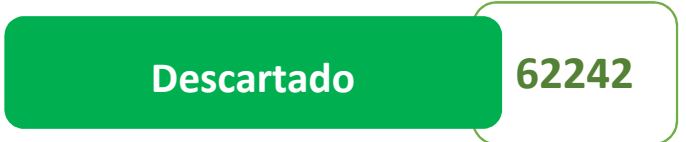

# BOLETIM EPIDEMIOLÓGICO

## CASOS E ÓBITOS POR SEMANA EPIDEMIOLÓGICA

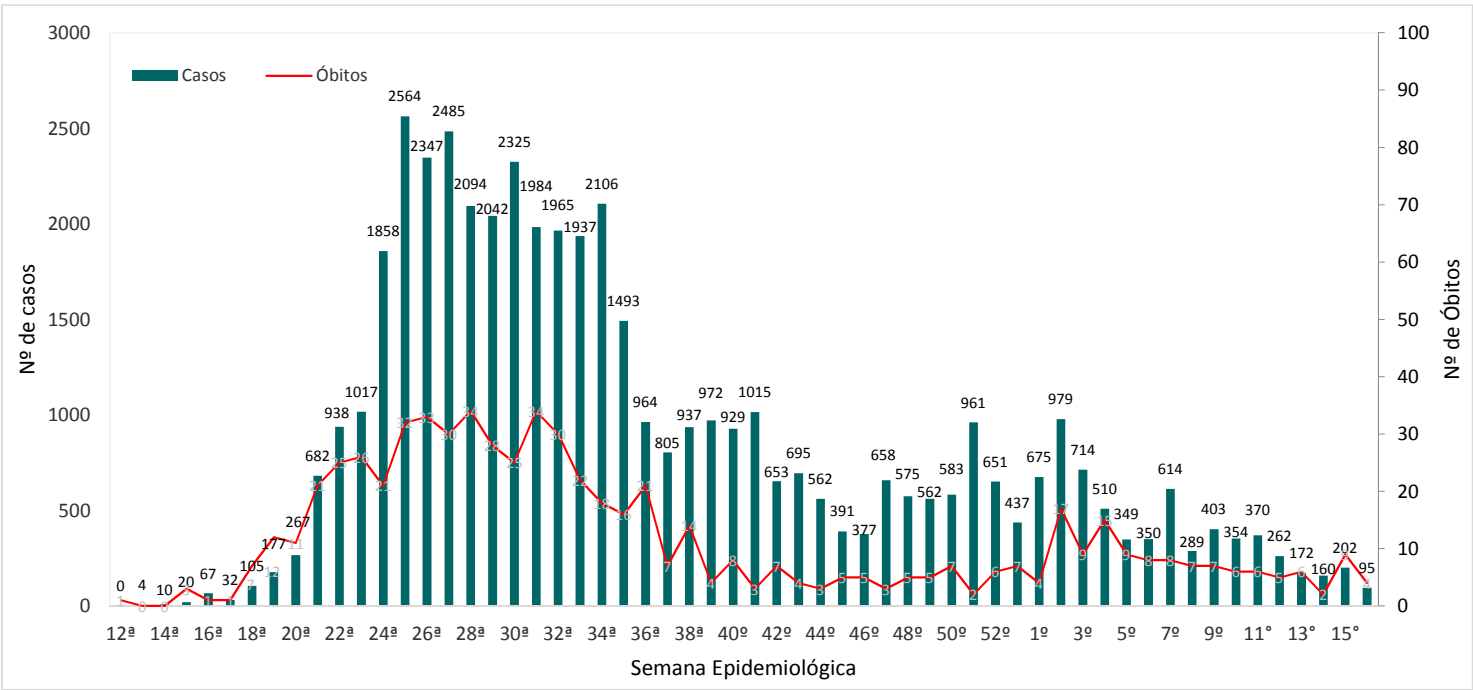

# INFORME EPIDEMIOLÓGICO

Figura 2 – Distribuição dos casos de covid-19, segundo data do início dos sintomas, em indígenas assistidos pelo SASISUS, até SE 08 de 2021.

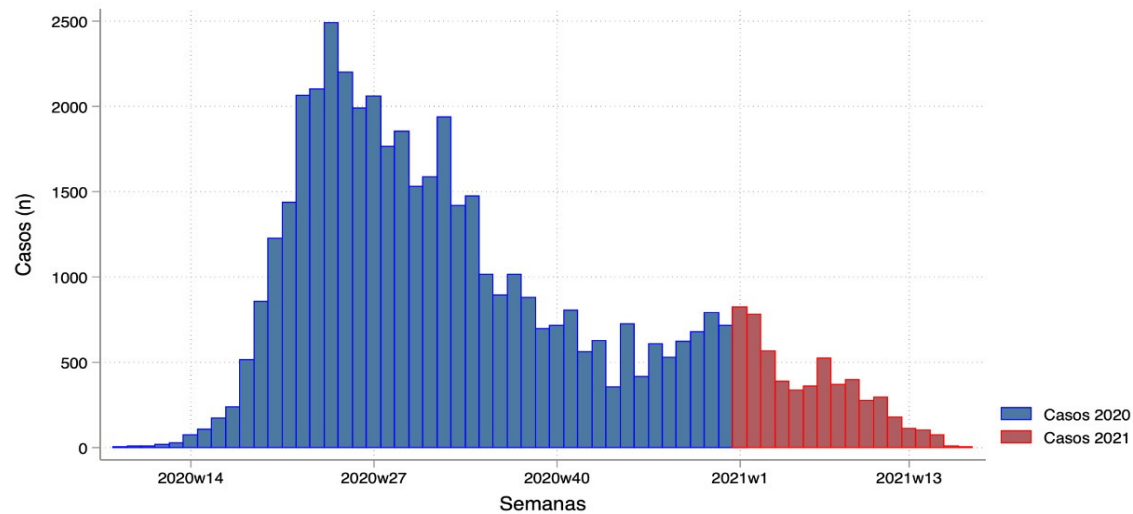

# INFORME EPIDEMIOLÓGICO

Tabela 1. Incidência, mortalidade, letalidade e cobertura vacinal em indígenas assistidos pelo SASISUS, por DSEI, SE 1 a SE 16 de 2021

DSEI	Casos confirmados acumulados	Óbitos acumulados	Incidência acumulada por 100.000 hab.	Mortalidade por 100.000 hab.	Letalidade (%)	R	Imunizados com 1ª dose (%)	Imunizados com 2ª dose (%)
<b>Região Norte</b>	<b>2.819</b>	<b>58</b>	<b>741,0</b>	<b>15,2</b>	<b>2,1</b>	-	-	-
Altamira	377	0	8.447,2	0,0	0,0	1,02	84%	68%
Alto Rio Juruá	44	1	241,9	5,5	2,3	1,34	38%	27%
Alto Rio Negro	140	12	486,7	41,7	8,6	1,39	59%	27%
Alto Rio Purus	46	2	362,3	15,8	4,3	1,22	66%	45%
Alto Rio Solimões	225	13	316,6	18,3	5,8	1,30	79%	62%
Amapá e Norte do Pará	19	0	145,6	0,0	0,0	1,10	72%	62%
Guamá-Tocantins	35	2	200,2	11,4	5,7	1,77	83%	71%
Kaiapó do Pará	1	0	16,1	0,0	0,0	1,93	41%	24%
Leste de Roraima	537	5	1.011,0	9,4	0,9	1,37	78%	47%
Manaus	245	7	778,3	22,2	2,9	0,98	77%	64%
Médio Rio Purus	43	1	551,1	12,8	2,3	1,36	62%	40%
Médio Rio Solimões e Afluentes	25	1	110,8	4,4	4,0	1,03	72%	54%
Parintins	20	1	120,3	6,0	5,0	1,07	59%	51%
Porto Velho	285	7	2.655,4	65,2	2,5	1,18	84%	73%
Rio Tapajós	145	1	1.087,6	7,5	0,7	2,70	37%	25%
Tocantins	118	0	935,2	0,0	0,0	0,88	76%	59%
Vale do Javari	28	1	443,9	15,9	3,6	1,38	64%	53%
Vilhena	285	2	4.832,1	33,9	0,7	2,26	92%	76%
Yanomami	201	2	716,9	7,1	1,0	1,04	65%	30%

# INFORME EPIDEMIOLÓGICO

**Tabela 1. Incidência, mortalidade, letalidade e cobertura vacinal em indígenas assistidos pelo SASISUS, por DSEI, SE 1 a SE 16 de 2021.**

<b>Região Centro-Oeste</b>	<b>932</b>	<b>20</b>	<b>732,7</b>	<b>15,7</b>	<b>2,1</b>	<b>-</b>	<b>-</b>	<b>-</b>
Araguaia	18	0	307,4	0,0	0,0	1,01	51%	38%
Cuiabá	7	0	94,6	0,0	0,0	1,04	80%	68%
Kaipó do Mato Grosso	264	0	5.291,6	0,0	0,0	1,12	33%	20%
Mato Grosso do Sul	324	10	411,7	12,7	3,1	1,53	79%	65%
Xavante	38	7	171,3	31,5	18,4	1,04	79%	64%
Xingu	281	3	3.481,2	37,2	1,1	1,40	79%	65%
<b>Região Nordeste</b>	<b>627</b>	<b>9</b>	<b>381,4</b>	<b>5,5</b>	<b>1,4</b>	<b>-</b>	<b>-</b>	<b>-</b>
Alagoas e Sergipe	104	0	833,1	0,0	0,0	1,11	94%	92%
Bahia	37	1	111,9	3,0	2,7	1,29	76%	63%
Ceará	300	0	1.112,5	0,0	0,0	1,56	92%	87%
Maranhão	28	4	74,0	10,6	14,3	1,28	71%	53%
Pernambuco	80	4	206,0	10,3	5,0	1,26	90%	65%
Potiguara	78	0	512,9	0,0	0,0	0,98	90%	87%
<b>Regiões Sul e Sudeste</b>	<b>920</b>	<b>26</b>	<b>1.096,3</b>	<b>31,0</b>	<b>2,8</b>	<b>-</b>	<b>-</b>	<b>-</b>
Interior Sul	343	12	819,9	28,7	3,5	1,04	89%	74%
Litoral Sul	274	7	1.093,7	27,9	2,6	1,62	88%	82%
Minas Gerais e Espírito Santo	303	7	1.778,9	41,1	2,3	1,01	94%	88%
<b>Total</b>	<b>5.298</b>	<b>113</b>	<b>700,9</b>	<b>14,9</b>	<b>2,1</b>	<b>1,27</b>	<b>77%</b>	<b>61%</b>

Fonte: SESAI/MS. Dados atualizados em 24/04/2021, sujeitos a revisões.

# INFORME EPIDEMIOLÓGICO

Distribuição dos casos e taxa de incidência de covid-19 em indígenas atendidos pelo SASISUS, segundo sexo e faixa etária, SE 1 a SE 16 de 2021.

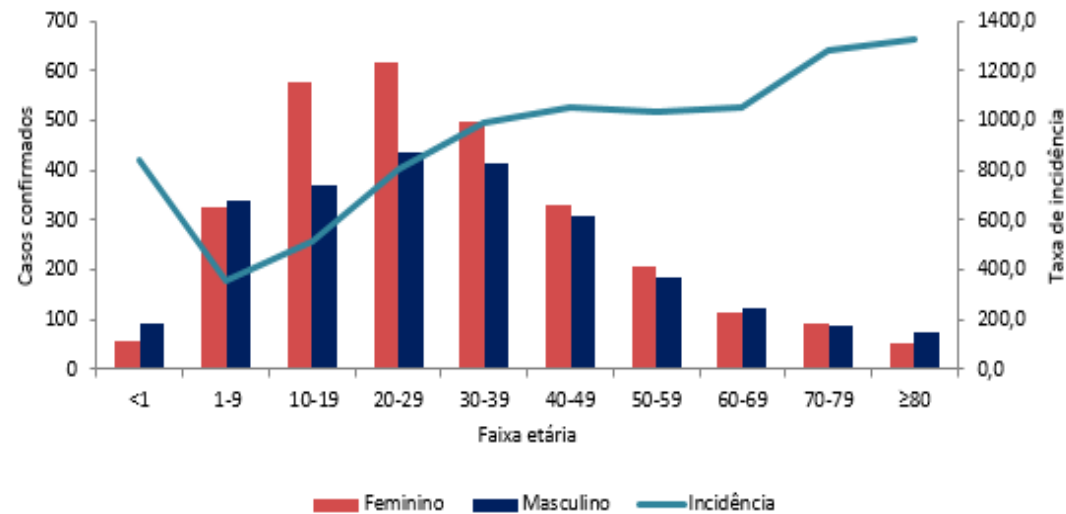

Fonte: SESAI/MS. Dados atualizados em 24/04/2021, sujeitos a revisões.

# INFORME EPIDEMIOLÓGICO

Distribuição dos casos e taxa de incidência de covid-19 em indígenas atendidos pelo SASISUS, segundo sexo e faixa etária, SE 1 a SE 16 de 2021.

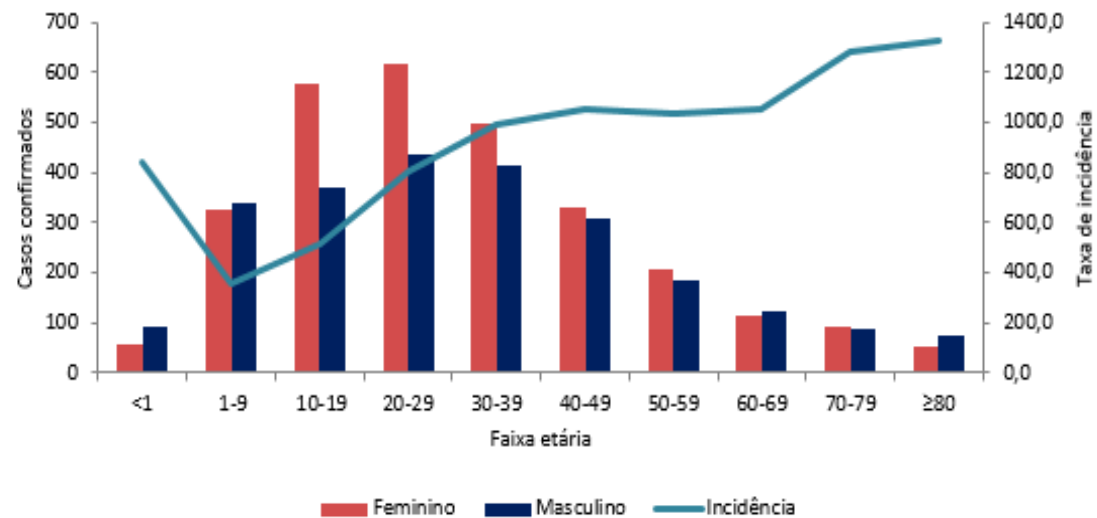

Fonte: SESAI/MS. Dados atualizados em 24/04/2021, sujeitos a revisões.



# INFORME EPIDEMIOLÓGICO

Distribuição de aldeias e hospitais (A). Distância (km) entre as aldeias e hospitais mais próximos (B)

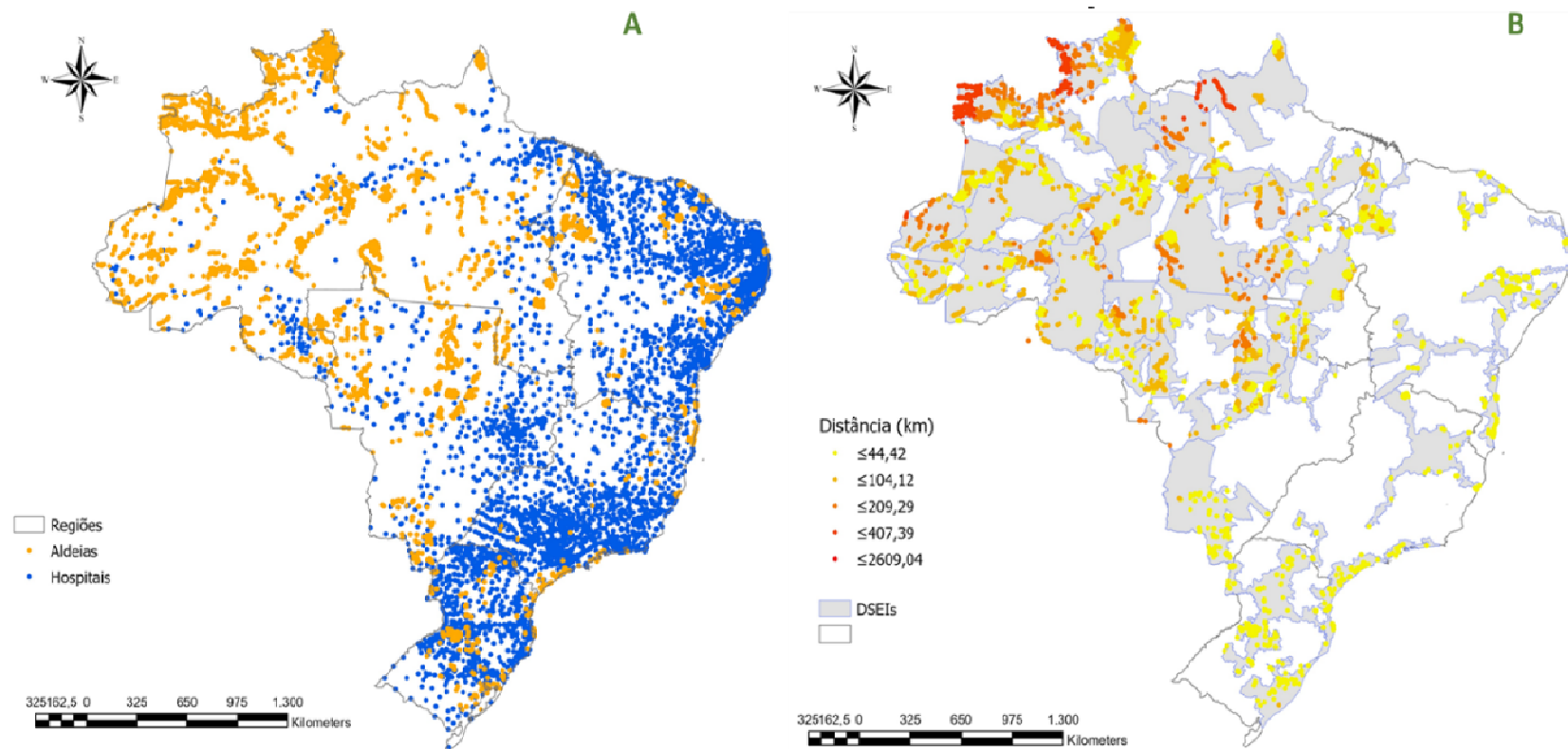

# AÇÕES DE ENFRENTAMENTO DA COVID-19

- Manutenção das ações das **Equipes Multidisciplinares de Saúde Indígena**
- Estruturação do Comitê de Crise Nacional, Central e Distritais, valorizando assim o controle social.
- Estratégias de Educação, Comunicação e Informação.
- Disponibilização de recursos para que os DSEI realizem compras de insumos, equipamentos, testes e EPI, com divulgação no portal SESAI/Transparência
- Interlocução com estados e municípios para aprimoramento do atendimento de média e alta complexidade.

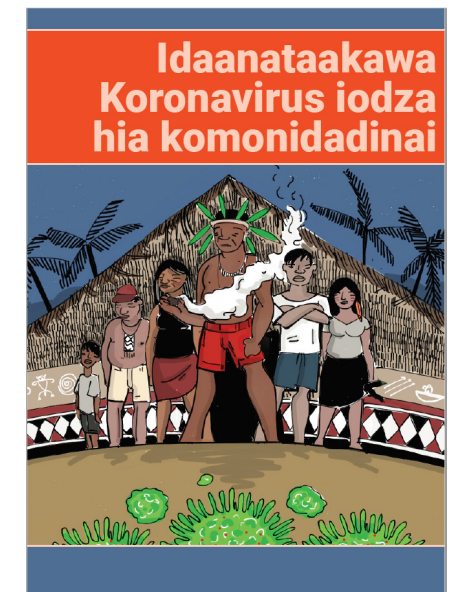

# AÇÕES DE ENFRENTAMENTO DA COVID-19

- Interlocução com estados e municípios para uso do Incentivo de Atenção Básica à Saúde Indígena (**IAB-PI**)
  - Já foram utilizados R\$ 2,3 milhões disponíveis para saúde indígena que estavam parados nos Fundos Municipais de Saúde desde a extinção IAB-PI em 2012. Outros R\$ 14 milhões estão em vias de liberação.
- Habilitação de estabelecimento de saúde por meio do Incentivo de Atenção Especializada aos Povos Indígenas (**IAE-PI**) via SAES
- Autorização de contratação de horas voo extras e UTI aérea
- Ações de **vigilância alimentar** em parceria com outros órgãos
- Interlocução com instituições não governamentais
- Criação das **Equipes de Resposta Rápida**
- **Vacinação** contra Influenza para a População Indígena
- Emissão de Boletins e Informes Epidemiológicos



# AÇÕES DE ENFRENTAMENTO DA COVID-19

Para as ações de combate à COVID-19, o Ministério da Saúde deu aporte adicional aos DSEI enviando **mais de 7 milhões** de Equipamentos de Proteção Individual, medicamentos, insumos e testes, reforçando assim as compras próprias dos distritos.



**1.270.800**  
máscaras cirúrgicas



**164.840**  
toucas  
descartáveis



**73.000**  
testes rápidos



**196.090**  
máscaras N95



**310.704** luvas



**15.261** fr. de  
álcool em gel



**50.722** aventais



**4.932.694**  
med. antitérmicos

# AÇÕES DE ENFRENTAMENTO DA COVID-19

- Criação das **Unidades de Atenção Primária Indígena (UAPI)**

- **Alas indígenas**

## **Inauguração de Ala Hospitalar – Amazonas**

No dia 26 de maio de 2020, foi inaugurada a primeira ala hospitalar voltada para o atendimento de pacientes indígenas com covid-19 no Estado do Amazonas. A articulação para a abertura dos novos leitos foi realizada entre o Ministério da Saúde, por meio da Secretaria Especial de Saúde Indígena – SESAI, e o Governo do Estado do Amazonas. A ala foi instalada no Hospital Nilton Lins e se tornou unidade de referência para o tratamento de pacientes indígenas, vítimas da covid-19. Outras alas também foram abertas em Atalaia do Norte, Benjamim Constant e Santo Antônio do Iça.

## **Inauguração de Ala Hospitalar – Amapá**

No dia 05 de junho de 2020, inauguração da segunda Ala Hospitalar Indígena, no Hospital Universitário da Universidade Federal do Amapá (UNIFAP), voltada para o atendimento de pacientes indígenas com covid-19, no Estado do Amapá. Uma ação articulada entre o Ministério da Saúde/SESAI, Ministério da Educação/ UNIFAP e Senado Federal.



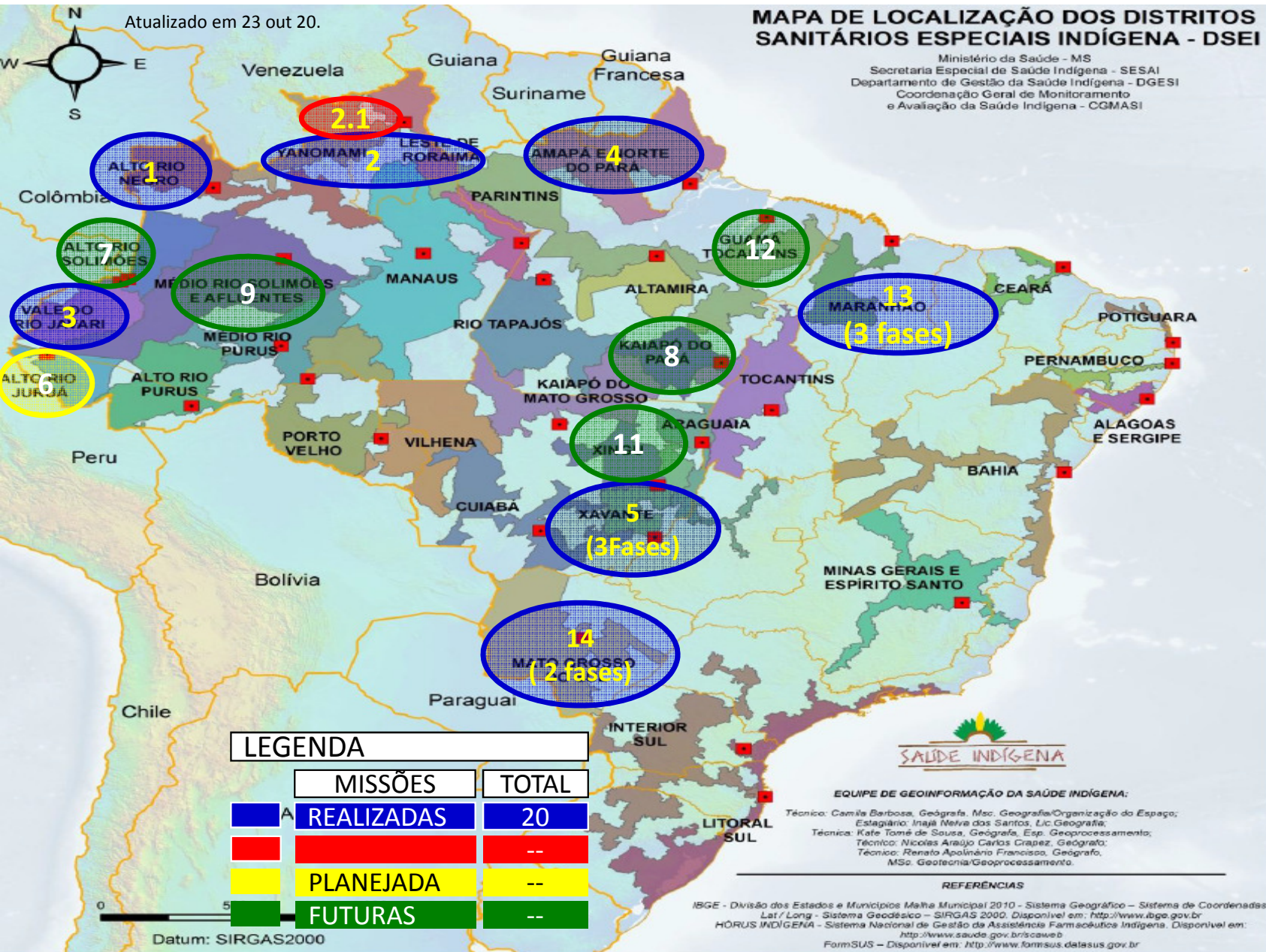

Nr	DISTRITO	MUNICÍPIO SEDE	UF	C	M
	Alagoas/Sergipe	Maceió	AL	104	2
	Altamira	Altamira	PA	149	0
6	Alto Rio Juruá	Cruzeiro do Sul	AC	275	5
1	Alto Rio Negro	S G Cachoeira	AM	447	11
	Alto Rio Purus	Rio Branco	AC	201	4
7	Alto Rio Solimões	Tabatinga	AM	924	28
4	Amapá e Norte do Pará	Macapá	AP	638	2
	Araguaia	S F ARAGUAIA	MT	17	1
	Bahia	Salvador	BA	61	1
	Ceará	Fortaleza	CE	367	5
	Cuiabá	Cuiabá	MT	167	6
12	Guamá-Tocantins	Belém	PA	813	17
	Kayapó Mato Grosso	Colider	MT	6	0
8	Kayapó Pará	Redenção	PA	541	7
2	Leste Roraima	Boa Vista	RR	680	14
2.1	Roraima 2	Boa Vista	RR	680	14
9	Médio Rio Solimões	Tefé	AM	170	8
13	Maranhão	São Luiz	MA	984	16
14	Mato Grosso do Sul	Miranda	MS	219	3
	MG e ES	Gov Valadares	MG	45	0
	Médio Rio Purus	Lábrea	AM	58	1
	Interior Sul	São José	SC	146	1
	Parintins	Parintins	AM	65	3
	Pernambuco	Recife	PE	120	7
	Porto Velho	Porto Velho	RO	195	3
	Potiguara	João Pessoa	PB	185	0
5	Rio Tapajós	Itaituba	PA	967	10
	Litoral Sul	Curitiba	PR	146	1
	Tocantins	Palmas	TO	122	1
3	Vale do Rio Javari	Atalaia do Norte	AM	183	1
	Vilhena	Vilhena	RO	32	0
5	Xavante	Barra dos Garças	MT	232	25
11	Xingu	Canarana	MT	70	5
2	Yanomami	Boa Vista	RR	244	4

# AÇÕES DE ENFRENTAMENTO DA COVID-19

## Operações Interministeriais

**Operação São Gabriel da Cachoeira e Tabatinga** - DSEI Alto Rio Negro entre os dias 17 e 18 de maio de 2020. Foram encaminhadas duas toneladas de equipamentos, materiais e insumos, além de reforço de profissionais de saúde para atuarem nos HGSGC - Hospitais de Guarnição de São Gabriel da Cachoeira e HGT - Hospital de Guarnição de Tabatinga. Ao HGSGC foram disponibilizados 35.370 unidades de medicamentos e 35.850 unidades de EPI e ao HGT, 27.005 unidades de medicamentos e 39.800 unidades de EPI para auxiliar no suporte dos profissionais de saúde que atuam naquela região.

**Operação Amazonas** - DSEI Alto Rio Negro entre os dias 05 a 13 de junho de 2020. Foram encaminhadas 2000 unidades de medicamentos e 96.682 unidades de EPI para suporte dos profissionais daquela região. Somando-se os atendimentos médicos, odontológicos, testagem para covid-19 e imunizações, totalizaram-se 927 procedimentos individuais.

**Operação Vale do Javari** - DSEI Vale do Javari entre os dias 17 a 22 de junho de 2020. Foram encaminhadas 44.400 unidades de medicamentos e 39.836 unidades de EPI para suporte dos profissionais daquela região. Somando-se os atendimentos médicos, odontológicos, testagem para covid-19 e imunizações, totalizaram-se 1.147 procedimentos individuais.

**Operação Roraima** - DSEI Yanomami e DSEI Leste Roraima entre os dias 29 de junho a 06 de julho de 2020. Foram encaminhadas 219.068 unidades de medicamentos e 180.772 unidades de EPI para suporte dos profissionais daquela região. Somando-se os atendimentos médicos, odontológicos, testagem para covid-19 e imunizações, totalizaram-se 3.514 procedimentos individuais.



# AÇÕES DE ENFRENTAMENTO DA COVID-19

## Operações Interministeriais

**Operação Tiriós** - DSEI Amapá e Norte do Pará entre os dias 17 a 20 de julho de 2020. Foram encaminhadas 37.880 unidades de medicamentos para suporte dos profissionais daquela região. Somando-se os atendimentos médicos, odontológicos, testagem para covid-19 e imunizações, totalizaram-se 1.016 procedimentos individuais.

**Operação Xavante** - DSEI Xavante e DSEI Araguaia entre os dias 23 de julho a 17 de setembro de 2020. Foram encaminhadas 181.442 unidades de medicamentos e EPI. Somando-se as três fases da operação, totalizaram-se 5.364 procedimentos.

**Operação Mato Grosso do Sul** - DSEI Mato Grosso do Sul entre os dias 05 a 30 de agosto de 2020. Foram encaminhadas 245.968 unidades de medicamentos e EPI. Somando-se as quatro fases da operação, totalizaram-se 6.167 procedimentos individuais.

**Operação Maranhão** - DSEI Maranhão entre os dias 15 de setembro a 05 de outubro de 2020. Foram encaminhadas 154.644 unidades de medicamentos e EPI. Somando-se as três fases da operação, totalizaram-se 19.124 procedimentos individuais.





# AÇÕES DE ENFRENTAMENTO DA COVID-19

## Operações Interministeriais

**Operação Roraima II** - DSEI Yanomami entre os dias 19 a 26 de outubro de 2020. Foram encaminhadas 14.590 unidades de medicamentos e 14.120 EPI. Somando-se os atendimentos médicos, odontológicos, testagem para covid-19 e imunizações, totalizaram-se 2.609 procedimentos individuais.

**Operação Alto Rio Juruá** - DSEI Alto Rio Juruá entre os dias 02 a 11 de Novembro de 2020. Foram encaminhadas 52.000 unidades de medicamentos e 20.160 unidades de EPI. Somando-se os atendimentos médicos, odontológicos, testagem para covid-19 e imunizações, totalizaram-se 3.143 procedimentos individuais.

**Operação Kaiapó do Pará** - DSEI Kaiapó do Pará entre os dias 17 a 24 de Novembro de 2020. Foram encaminhadas 20.960 unidades de medicamentos e 10.760 unidades de EPI. Somando-se os atendimentos médicos, odontológicos, testagem para covid-19 e imunizações, totalizaram-se 5.144 procedimentos individuais.

**Operação Guamá Tocantins** - DSEI Guamá Tocantins entre os dias 23 a 24 de Novembro de 2020. Foram encaminhadas 20.960 unidades de medicamentos e 10.760 unidades de EPI. Somando-se os atendimentos médicos, odontológicos, testagem para covid-19 e imunizações, totalizaram-se 6.665 procedimentos individuais.

**Operação Alto Rio Solimões** - DSEI Alto Rio Solimões entre os dias 07 a 14 de dezembro de 2020. Foram encaminhadas 38.480 unidades de medicamentos e 13.520 unidades de EPI. Somando-se os atendimentos médicos, odontológicos, testagem para covid-19 e imunizações, totalizaram-se 5.685 procedimentos individuais.



# AÇÕES DE ENFRENTAMENTO DA COVID-19

## Operações Interministeriais

As 20 (vinte) operações Interministeriais promoveram atendimentos no enfrentamento da pandemia covid-19 e atendimentos especializados. As ações foram disponibilizadas para 449.087 indígenas, tendo sido realizados 60.505 atendimentos. O Ministério da Saúde encaminhou 971.257 unidades de medicamentos e 586.250 unidades de EPI, totalizando 1.577.507 insumos enviados para essas operações.



# AÇÕES DE ENFRENTAMENTO DA COVID-19

## Ações Estratégicas Equipe DSEI

**Ação DSEI Vilhena:** DSEI Vilhena entre os dias 14 a 18 de setembro de 2020. Foram encaminhadas 29.633 unidades de medicamentos e 8.230 EPI. Somando-se os atendimentos médicos, odontológicos, testagem para covid-19 e imunizações, totalizaram-se 2.867 procedimentos individuais.

**Ação DSEI Xingu :** DSEI Xingu entre os dias 28 de Agosto a 09 de Setembro de 2020. Foram encaminhadas 7.700 unidades de medicamentos e 3.650 EPI. Somando-se os atendimentos médicos, odontológicos, testagem para covid-19 e imunizações, totalizaram-se 2.706 procedimentos individuais.

**Ação DSEI Médio Rio Solimões e Afluentes** – Ação Integrada realizada pela EMSI – Equipe Multidisciplinar de Saúde Indígena do DSEI MRSA entre os dias 30 de setembro a 14 de outubro de 2020 nas comunidades Indígenas da Etnia Kokama, Kanamari, Katawixi e Mayoruna, na qual predomina a etnia Kokama. O resultado desta Ação de combate à pandemia totalizou 2.660 indígenas atendidos, 284 testados e 84 positivados para COVID-19.



# AÇÕES DE ENFRENTAMENTO DA COVID-19

## Ações Estratégicas Equipe DSEI

**Ação DSEI Vilhena:** Ação integrada realizada pela EMSI – Equipe Multidisciplinar de Saúde Indígena do DSEI Vilhena, realizada entre os dias 14 a 18 de setembro de 2020 nas comunidades indígenas da Etnia Suruí e Cinta Larga. A Ação realizou 2.867 atendimentos, sendo 16 pacientes positivados para COVID-19.

**Ação DSEI Xingu :** Ação integrada realizada pela EMSI – Equipe Multidisciplinar de Saúde Indígena do DSEI Xingu, entre os dias 28 de agosto a 18 de setembro de 2020 nas comunidades de Waurá, Topepewekê, Tsekuro, Kamaiurá e Kalapalo. O resultado desta Ação de combate à pandemia totalizou 2.706 indígenas atendidos e 387 positivados para COVID-19.

**Ação DSEI Médio Rio Solimões e Afluentes** – DSEI Médio Rio Solimões e Afluentes entre os dias 30 de setembro a 14 de outubro de 2020. Foram encaminhadas 17.305 unidades de medicamentos e 5.130 de EPI. Somando-se os atendimentos médicos, odontológicos, testagem para covid-19 e imunizações, totalizaram-se 2.660 procedimentos individuais.



# AÇÕES DE ENFRENTAMENTO DA COVID-19

## Ações Estratégicas Equipe DSEI

**Ação Leste de Roraima** - DSEI Leste Roraima entre os dias 19 a 26 de outubro de 2020. Foram encaminhadas 20.570 unidades de medicamentos e 21.710 EPI. Somando-se os atendimentos médicos, odontológicos, testagem para covid-19 e imunizações, totalizaram-se 2.814 procedimentos individuais.

**Ação DSEI Maranhão** - DSEI Maranhão entre os dias 16 a 23 de novembro de 2020. Somando-se os atendimentos médicos, odontológicos, testagem para covid-19 e imunizações, totalizaram-se 3299 procedimentos individuais.

**Ação DSEI Kaiapó do Mato Grosso** - DSEI Kaiapó do Mato Grosso entre os dias 03 a 07 de novembro de 2020. Foram encaminhadas 20.960 unidades de medicamentos e 6.760 de EPI. Somando-se os atendimentos médicos, odontológicos, testagem para covid-19 e imunizações, totalizaram-se 1.938 procedimentos individuais.



# AÇÕES DE ENFRENTAMENTO DA COVID-19

## Ações Estratégicas Equipe DSEI

**Ação DSEI Potiguara** - DSEI Potiguara entre os dias 30 de novembro a 07 de dezembro de 2020. Foram encaminhadas 20.960 unidades de medicamentos e 10.760 de EPI. Somando-se os atendimentos médicos, odontológicos, testagem para covid-19 e imunizações, totalizaram-se 1.589 procedimentos individuais.

**Ação DSEI Interior Sul** - DSEI Interior Sul entre os dias 14 a 20 de dezembro de 2020. Foram encaminhadas 20.960 unidades de medicamentos e 10.760 de EPI. Somando-se os atendimentos médicos, odontológicos, testagem para covid-19 e imunizações, totalizaram-se 5.760 procedimentos individuais.

**Resultado das Ações integradas dos DSEI e equipe Volante SESAI** - As Ações de enfrentamento à pandemia covid-19 realizadas Equipe Multidisciplinares de Saúde indígena dos DSEI junto a Equipe Volante da SESAI O Ministério da Saúde por meio da SESAI encaminhou 138088 unidades de medicamentos e 67000 unidades de EPI, totalizando 205088 insumos enviados para essas operações. Somando-se os atendimentos médicos, odontológicos, testagem para covid-19 e imunizações, totalizaram-se 23633 procedimentos individuais.



# Vacinação contra COVID-19

## Vacinação contra COVID-19

Conforme Plano Nacional de Operacionalização da Vacinação contra a COVID-19, os indígenas atendidos pelo SASISUS, incluindo-se as especificidades da ADPF nº 709, estão como grupo prioritário para a primeira fase de vacinação. O fluxo de distribuição dos imunobiológicos segue é o mesmo utilizado para as demais vacinas, passando pelos estados e municípios, tal como a vacinação contra influenza. Neste sentido, a primeira e segunda doses da vacina foram distribuídas aos DSEI, que iniciaram a vacinação em 18 de janeiro de 2021. Os trabalhadores da saúde que atuam nos DSEI também estão incluídos na primeira fase da vacinação.



# Vacinação contra COVID-19

**Ação de Vacinação** - DSEI Xingu entre os dias 24 de Janeiro a 04 de Fevereiro de 2021. A equipe foi encaminhada para apoio as ações de Vacinação contra a covid-19 da população indígena maior de 18 anos. Nesta ação foram realizados 879 atendimentos.

**Ação de Vacinação** - DSEI Yanomami entre os dias 01 a 07 de Março de 2021. A equipe foi encaminhada para apoio as ações de Vacinação contra a covid-19 da população indígena maior de 18 anos. Nesta ação foram realizados 1.628 atendimentos.

**Ação de Vacinação** - DSEI Xavante entre os dias 29 de Março a 08 de abril de 2021. A equipe foi encaminhada para apoio as ações de Vacinação contra a covid-19 da população indígena maior de 18 anos. Nesta ação foram realizados 7.911 atendimentos.

## **Resultado das Ações de Vacinação com a Equipe Volante SESAI**

As Ações de vacinação da covid-19 realizadas pelas Equipe Multidisciplinares de Saúde indígena dos DSEI junto a Equipe Volante da SESAI realizou 10.418 atendimentos.





# MONITORAMENTO DAS DOSES DA VACINA CONTRA A COVID-19

Vacinômetro SESA – 79% de doses aplicadas (1ª Dose) – 66% de doses aplicadas (2ª Dose)

UF Sede do DSEI	MUNICÍPIO Sede do DSEI	DSEI	Pop Indígena	Indígenas Vacinados 1ª Dose (Sistema interno)	% Atingido Indígenas 1ª Dose (Sistema interno)	Indígenas Vacinados 2ª Dose (Sistema interno)	% Atingido Indígenas 2ª Dose (Sistema interno)
AL	MACÉIO	ALAGOAS E SERGIPE	8.029	7.557	94%	7.381	92%
PA	ALTAMIRA	ALTAMIRA	2.152	1.824	85%	1.564	73%
AC	CRUZEIRO DO SUL	ALTO RIO JURUÁ	9.596	4.066	42%	2.808	29%
AM	SÃO GABRIEL DA CACHOEIRA	ALTO RIO NEGRO	17.182	10.641	62%	5.122	30%
AC	RIO BRANCO	ALTO RIO PURUS	5.561	3.788	68%	2.798	50%
AM	TABATINGA	ALTO RIO SOLIMÕES	34.312	26.972	79%	21.904	62%
AP	MACAPÁ	AMAPÁ E NORTE DO PARÁ	7.288	5.410	74%	4.719	65%
GO	ARIJANA	ARAGUAIA	3.065	1.575	51%	1.161	38%
BA	SALVADOR	BAHIA	20.259	15.383	76%	12.709	63%
CE	FORTALEZA	CEARÁ	20.427	18.899	93%	18.324	90%
MT	CUIABÁ	CUIABÁ	4.952	4.448	90%	3.794	77%
PA	GUAMÁ TOCANTINS	GUAMÁ-TOCANTINS	10.396	8.959	86%	7.428	71%
SC	SÃO JOSÉ	INTERIOR SUL	20.922	18.870	90%	16.791	80%
MT	COLIDER	KAIAPÓ DO MATO GROSSO	2.322	1.195	51%	731	31%
PA	REDEÇÃO	KAIAPÓ DO PARÁ	2.888	1.192	41%	706	24%
RR	BOA VISTA	LESTE DE RORAIMA	23.819	19.613	82%	13.243	56%
PR	CURITIBA	LITORAL SUL	13.382	12.789	96%	11.850	89%
AM	MANAUS	MANAUS	16.531	12.649	77%	11.076	67%
MA	SÃO LUIZ	MARANHÃO	18.708	13.419	72%	10.001	53%
MS	CAMPO GRANDE	MATO GROSSO DO SUL	45.693	35.958	79%	29.759	65%
AM	LÁBREA	MÉDIO RIO PURUS	4.275	2.663	62%	1.712	40%
AM	TEFÉ	MÉDIO RIO SOLIMÕES E AFLUENTES	10.157	7.651	75%	6.254	62%
MG	GOVERNADOR VALADARES	MINAS GERAIS E ESPÍRITO SANTO	10.230	9.865	96%	9.342	91%
AM	PARINTINS	PARINTINS	8.345	4.939	59%	4.268	51%
PE	RECIFE	PERNAMBUCO	26.020	23.565	91%	24.900	96%
RO	PORTO VELHO	PORTO VELHO	5.661	4.849	86%	4.294	76%
PB	JOÃO PESSOA	POTIGUARA	10.349	8.982	87%	8.677	84%
PA	ITAITUBA	RIO TAPAJÓS	6.787	2.694	40%	1.925	28%
TO	PALMAS	TOCANTINS	6.000	4.637	77%	3.658	61%
AM	ATALAIA DO NORTE	VALE DO JAVARI	3.524	2.279	65%	1.938	55%
RO	CAÇOAL	VILHENA	3.055	2.902	95%	2.689	88%
MT	BARRA DO GARÇAS	XAVANTE	10.154	8.161	80%	7.002	69%
MT	CANARANA	XINGU	3.938	3.106	79%	2.543	65%
RR	BOA VISTA	YANOMAMI	12.253	9.227	75%	6.712	55%
TOTAL			408.232	320.727	79%	269.184	66%

Atualização: 07/05/2021 - 16:00

# VACINA CONTRA A COVID-19



# ORÇAMENTO APLICADO PARA ENFRENTAMENTO DA COVID-19



## Ressarcimento Ministério da Defesa

Apoio logístico e ampliação do atendimento aos povos indígenas.

**Total Disponibilizado - R\$ 11.965.853**



## Equipe de Resposta Rápida

Contratação de 03 Equipes de Resposta Rápida ( 1 médico, 2 enfermeiros e 4 técnicos de enfermagem) de profissionais para enfrentamento da COVID-19 para cada DSEI

**Total Disponibilizado – R\$ 49.489.841**



## Custeio dos DSEI para enfrentamento da COVID-19

Aquisição de EPI, produtos/materiais de limpeza e outros insumos necessários, em caráter complementar para enfrentamento da Covid-19 nos DSEI.

**Total Disponibilizado – R\$ 14.844.598,00**



**Total Orçamento Executado**

**R\$ 76.300.292,00**



# NÚMERO DE ATENDIMENTOS REALIZADOS PELA SAÚDE INDÍGENA



## Governos Anteriores

19.675.462 atendimentos

## Governo Atual

29.271.424 atendimentos

Atendimentos da Equipe Multidisciplinar de Saúde Indígena (EMSI)	2014	2015	2016	2017	2018	2019	2020	2021
1 - Médicos (as)	61.901	85.294	156.069	283.670	490.543	735.422	611.247	74.259
2 - Enfermeiros (as)	271.311	309.324	576.219	893.617	1.642.983	2.347.103	2.420.525	365.210
3 - Odontólogos (as)	29.242	37.157	79.044	179.946	457.669	643.539	361.310	55.543
4 - Técnicos (as)/Auxiliares de Enfermagem	605.921	739.016	1.210.346	2.120.796	3.523.227	5.525.584	4.887.678	746.864
5 - Técnicos (as)/Auxiliares de Saúde Bucal	11.161	23.293	53.908	162.553	375.134	660.300	384.081	61.238
6 - Nutricionistas	4.272	10.628	13.809	45.432	96.967	136.071	88.355	10.113
7 - Psicólogos (as)	1.945	4.658	10.184	16.866	52.238	68.440	47.516	5.304
8 - Assistentes Sociais	1.476	1.537	5.403	16.768	29.713	68.233	55.946	5.949
9 - Agentes Indígenas de Saúde	167.189	390.393	703.768	1.340.779	2.382.093	4.191.605	4.173.662	540.327
<b>Atendimentos Realizados pela EMSI</b>	<b>1.154.418</b>	<b>1.601.300</b>	<b>2.808.750</b>	<b>5.060.427</b>	<b>9.050.567</b>	<b>14.376.297</b>	<b>13.030.320</b>	<b>1.864.807</b>



MINISTÉRIO DA SAÚDE



# NÚMERO DE ATENDIMENTOS REALIZADOS PELA SAÚDE INDÍGENA



Atendimentos Realizados pela EMSI

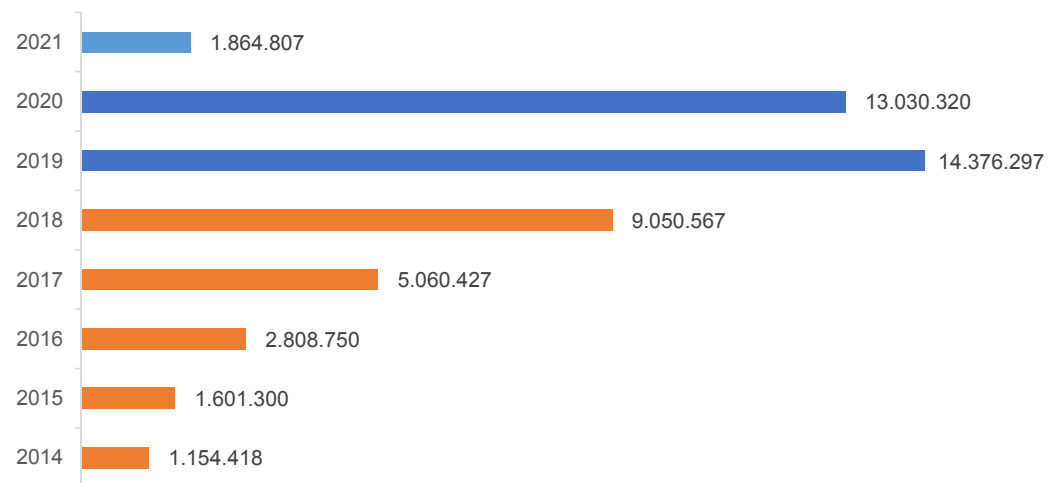



APRIMORAMENTOS



## Ações SESAI 2020

Ações de gestão/processos, enfrentamento da COVID, engenharia/geologia, equipes volantes de saúde em 2020.  
303 visualizações

Todas as alterações foram salvas no Drive

Adicionar camada Compartilhar  
Visualizar

### Ações - Saneamento e Edificações

Estilizado por SITUAÇÃO

- CONCLUÍDO (5)
- EM PLANEJAMENTO (4)
- EM ANDAMENTO (1)

### Ações - Saúde SESAI - Eq. Volante

Estilizado por SITUAÇÃO

- EM PLANEJAMENTO (3)
- CONCLUÍDO (1)
- EM ANDAMENTO (1)

### Ações Conjuntas - Min. da Defesa

Estilizado por SITUAÇÃO

- CONCLUÍDO (15)
- EM PLANEJAMENTO (4)
- EM ANDAMENTO (1)

### Ações de Gestão

Estilizado por SITUAÇÃO

- EM PLANEJAMENTO (5)
- CONCLUÍDO (2)
- EM ANDAMENTO (1)

### Visitas - Secretário SESAI

Estilizado por SITUAÇÃO

- CONCLUÍDO (18)
- EM PLANEJAMENTO (1)

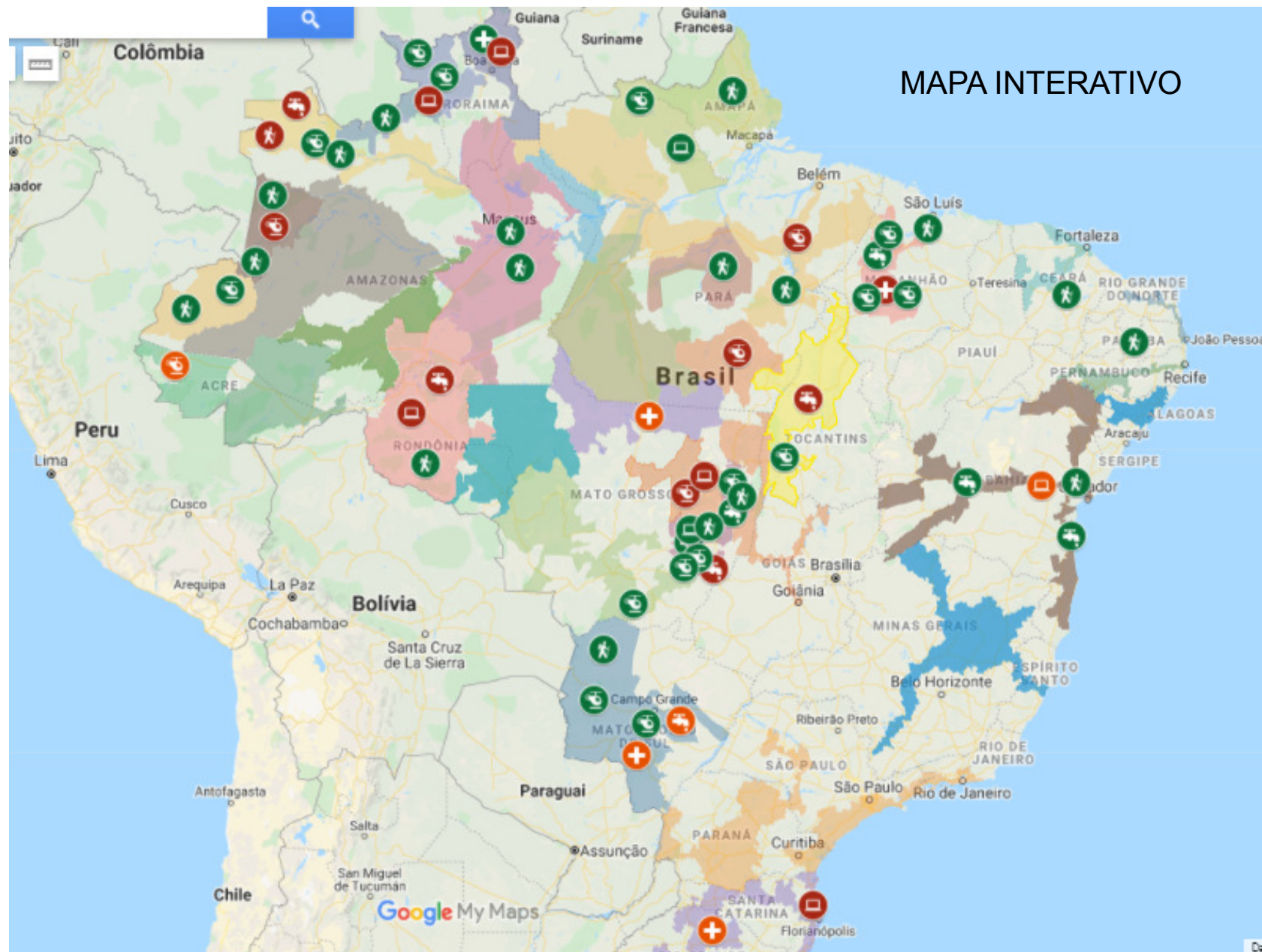

- Q DSEI
- ALAGOAS E SERGIPE
- ALTAMIRA
- ALTO RIO JURUÁ
- ALTO RIO NEGRO
- ALTO RIO PURUS
- ALTO RIO SOLIMÕES
- AMAPÁ E NORTE DO PARÁ
- ARAGUAIA
- BAHIA
- CEARÁ
- CUIABÁ

Valor Descentralizado  
**R\$555.314.290,09**  
 Última Atualização: 11/2020

Crédito Disponível  
**R\$7.171.844,23**  
 Descentralizado - Empenhado

Valor Empenhado  
**R\$548.142.445,86**

Valor Liquidado  
**R\$494.015.699,95**

Valor Pago  
**R\$457.668.172,66**

**R\$54.126.745,91**  
 Empenhado - Liquidado

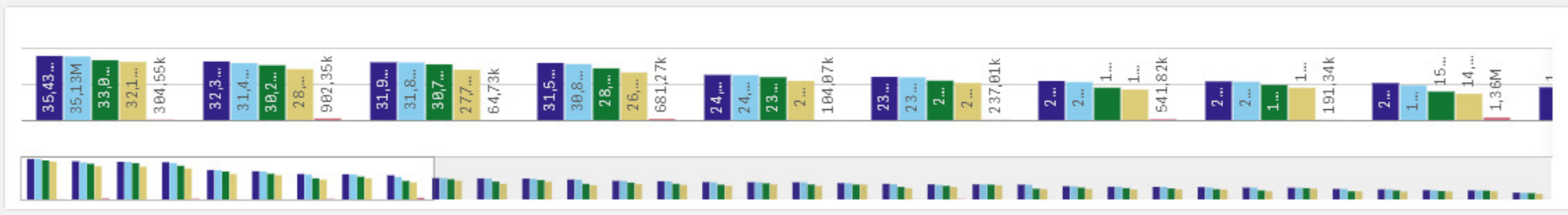



**OBRIGADO!**



<http://saudeindigena.saude.gov.br>

Instagram: @sesai.ms

