

Ministério da Integração Nacional



Câmara dos Deputados
Comissão de Integração Nacional,
Desenvolvimento Regional e da Amazônia - CINDRA

 Ministério da
Integração Nacional

Brasília, 26 de abril de 2017



SFRI/MI



- ✓ Os Fundos Regionais contam com orçamento aproximado para o ano de 2017 de R\$ 44,2 bilhões, para serem investidos nas regiões Norte, Nordeste e Centro-Oeste.
- ✓ Fundos Constitucionais de Financiamento: R\$ 40,8 bilhões
- ✓ Fundo de Desenvolvimento: R\$ 3,4 bilhões

Fundos Constitucionais

Fundo	R\$ bilhões	
	2017	2018*
FCO	10,1	10,5
FNE	26,1	27,0
FNO	4,6	5,0
Total	40,8	42,5

*PROJEÇÃO ESTIMADA

Fundos de Desenvolvimento

Fundo	R\$ bilhões	
	2017	2018*
FDCO	0,8	1,1
FDNE	1,5	2,2
FDA	1,1	1,4
Total	3,4	4,7

*A SER APRESENTADO NO PLOA 2018



- ✓ **Elaborar a Política de Governança dos Fundos Regionais;**
- ✓ **Ampliar e uniformizar o prazo de vigências do benefício dos Incentivos Fiscais:**
 - ✓ Redução fixa de 75% do IRPJ;
 - ✓ Reinvestimento de 30% dos 25% restantes do IRPJ;
 - ✓ Depreciação acelerada (vencimento 31/12/2018).
- ✓ **Recrutar o incentivo de Adicional ao Frete para a Renovação da Marinha Mercante (AFRMM);**
- ✓ **Ampliar o prazo para que as pessoas jurídicas optem pela aplicação do imposto devido nos Fundos de Investimentos (FINAM e FINOR);**
- ✓ **Estabelecer condições para renegociação de dívidas com operações, dos Fundos Constitucionais de Financiamento, contratadas antes do ano 2000 – similar Lei 13.340;**
- ✓ **Estabelecer as diretrizes e orientações gerais para os Fundos Constitucionais de Financiamento de Desenvolvimento;**
- ✓ **Divulgar os Fundos Constitucionais (FNO, FNE E FCO) mediante ações itinerantes, com os Bancos operadores, nas áreas de atuação das Superintendências;**

- ✓ **Criação de mecanismos para aumentar a eficiência da aplicação dos recursos dos Fundos Constitucionais;**
- ✓ **Flexibilizar e desburocratizar os atos legais que normatizam os Fundos Constitucionais de Financiamento;**
- ✓ **Propor a revisão e atualização da legislação e normas aplicáveis aos Fundos de Desenvolvimento;**
- ✓ **Consolidar e atualizar as normas relativas aos Incentivos Fiscais;**
- ✓ **Renegociação das dívidas de debêntures dos Fundos de Investimentos da Amazônia e do Nordeste – FINAM e FINOR, a exemplo do que foi realizado para as operações rurais contratadas com os Fundos Constitucionais pela Lei nº 13.340/2016**



SDR/MI





Água para Todos

Objetivo: Contribuir para ampliar o acesso à água para consumo humano para a população pobre no meio rural

Meta 2017: Implantar 5.412 cisternas, 300 sistemas, 50 barreiros 2 açudes, 60 poços

Meta 2018: Implantar 72 sistemas, 100 barreiros 147 poços

Cisternas de
consumo

Sistemas coletivos de
abastecimento

Poços

Água para consumo

Pequenas barragens -
barreiros

Sistemas coletivos
de abastecimento

Cisternas de
produção

Kits de irrigação

Água para produção

2017
R\$ 58.775.808

2018
R\$ 60.000.000

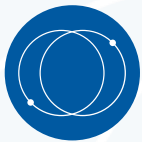

Inclusão Produtiva

Objetivo: Promover a estruturação de atividades produtivas, arranjos produtivos e rotas de integração para o Desenvolvimento Regional e Territorial.

Fomento a arranjos produtivos locais (APLs): ovinocaprinocultura, apicultura, fruticultura e açaí, piscicultura, bovinocultura leiteira, confecções e tecnologia da informação (TI);

Meta: Estruturar 5 (cinco) cadeias produtivas – Cordeiro, Mel, Açaí, Leite e Peixe.

- ✓ Publicação do Plano de Desenvolvimento da **Rota do Cordeiro**
- ✓ **Rota do Leite** – Definição dos Polos a serem trabalhados
- ✓ **Rotas do Mel, do Açaí e do Peixe** – Diagnóstico atualizado das cadeias produtivas e levantamento dos Polos a serem trabalhados
- ✓ **Ação 214S - Estruturação e Dinamização de Atividades Produtivas**

2017
R\$ 47.675.153

2018
R\$ 48.000.000

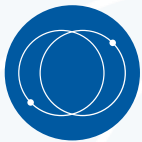

Desenvolvimento Regional

- ✓ **Logística:** pavimentação, construção e recuperação de estradas vicinais, rodovias, pontes, passagens molhadas, flutuantes e ancoradouros;
- ✓ **Obras civis:** construção, reforma e ampliação de mercados, unidades de processamento e armazenamento, laboratórios, currais e centrais de confinamento e terminação, tanques escavados;
- ✓ **Equipamentos e insumos:** tratores, caminhões, tanques-rede, tanques de resfriamento de leite, aquisição de cultivares, animais para melhoramento genético e multiplicação (sêmen e embriões).
- ✓ **Serviços:** diagnósticos, capacitação e treinamento para multiplicadores e produtores, pesquisas de mercado, formulação de carteiras de projetos, campanhas de divulgação, missões técnicas.

- ✓ **Ação 7K66 - Apoio a Projetos de Desenvolvimento Sustentável Local Integrado (Emendas)**

2017 R\$ 744.665.336

2018 R\$ 750.000.000

- ✓ **Ação 7X27 - Promoção do Desenvolvimento Regional**

2017 R\$ 530.000.000

2018 R\$ 530.000.000



Articulação e Cooperação Internacional

- ✓ Acordo de Cooperação Técnica p/ Desenvolvimento Regional – FAO
- ✓ Acordo de Cooperação Técnica p/ REDE
- ✓ Acordo de cooperação técnica para Plano Nacional de Irrigação – FAO
- ✓ Acordo de cooperação técnica para transferência dos perímetros públicos de irrigação – IICA
- ✓ Gestão das ações do Projeto Interáguas - IICA

2017

R\$ 32.697.388,71*

2018

R\$ 74.737.610,45*

* 75% fonte 0148



Faixa de Fronteira

- ✓ Criação de instrumentos para viabilizar e formalizar a cooperação transfronteiriça
- ✓ Desenvolver sistema de informações para o gerenciamento das ações do governo federal na Faixa de Fronteira
- ✓ Retomar periodicidade das reuniões da CDIF
- ✓ Plano de Ação para cumprimento de recomendações do TCU
- ✓ Portaria das Cidades Gêmeas
- ✓ Parceria com Núcleos Estaduais de Fronteira



SIH/MI



PROJETO DE INTEGRAÇÃO DO RIO SÃO FRANCISCO COM BACIAS HIDROGRÁFICAS DO NORDESTE SETENTRIONAL - PISF





PISF – O CAMINHO DAS ÁGUAS





Execução física - EIXO LESTE

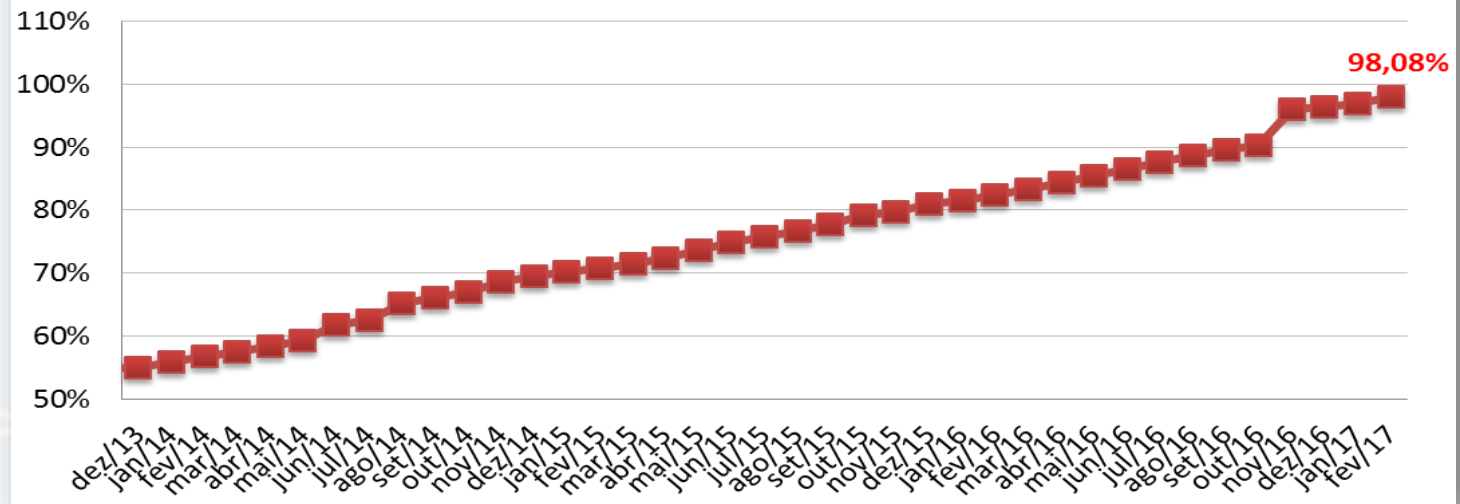

PISF – EIXO LESTE – Chegada da Água

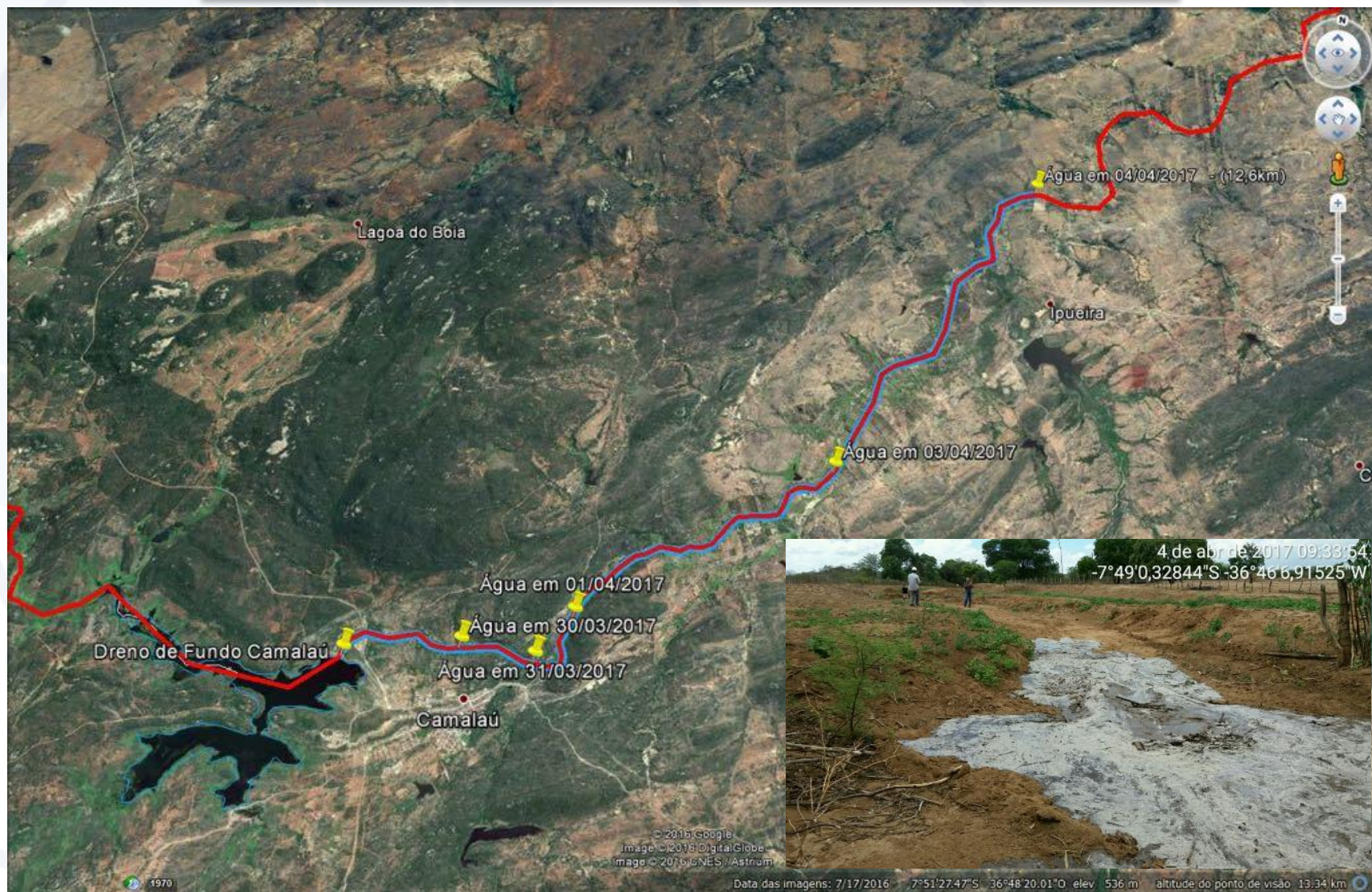

✓ Eixo Leste

- ✓ Leva água para PE e PB. Pela calha do Rio Paraíba a água chega ao açude Epitácio Pessoa (PB) para abastecer a região de Campina Grande.
- ✓ **Inauguração do Eixo Leste (Caminho das Águas) em 10/03**
- ✓ **Águas do Rio São Francisco chegam à região de Campina Grande em 13/04**
- ✓ 217 km entre a captação (Floresta-PE) e Açude Poções (Monteiro-PB)
 - ✓ Execução Física: 98,1%
 - ✓ Em testes e comissionamento
 - ✓ Conclusão em 2017
- ✓ Adutora do Pajeú
 - ✓ 1ª fase da 2ª Etapa conclui em 2017
- ✓ Adutora do Agreste 1ª Etapa (Trecho denominado adutora do Moxotó)
 - ✓ Reforço do Abastecimento de Arco Verde
- ✓ Vertente Litorânea da Paraíba
 - ✓ Conclusão e teste dos do Trecho I e parte do Trecho II - Testes

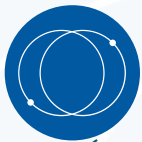

✓ Eixo Norte

- ✓ Levará água para PE, CE, PB e RN.
 - ✓ RN: Pela calha do Rio Piranhas-Açu, saindo do Reservatório Engenheiro Ávidos (Tomada de Uso Difuso do Reservatório Morros)
 - ✓ PB: Saída pelos reservatórios de Morros, Boa Vista e Caiçara
 - ✓ CE: Reservatórios de Jati (CAC), Boa Vista e Porcos
 - ✓ PE: Reservatórios de Tucutu, Terra Nova, Serra do Livramento, Mangueira, Negreiros e Milagres

- ✓ Trecho I, 140 km entre a captação (Cabrobó-PE) e Reservatório de Jati (Jati-CE)
 - ✓ Execução Física: 92,3%
 - ✓ RDC Eletrônico nº 7/2016 homologado e adjudicado em 11/04/2017
 - ✓ Extrato de Contrato nº 9/2017 (RDC Eletrônico nº 7/2016) publicado em 24/04/2017
 - ✓ Vencedor: Consórcio EMSA-SITON – Valor: R\$ 516.843.052,66
 - ✓ Conclusão prevista para 2018

- ✓ Trecho II, 120 km entre Reservatório de Jati (Jati-CE) e Açude Eng. Ávidos (PB)
 - ✓ Execução Física: 98%
 - ✓ Definindo projeto entre Reservatório Caiçara (São José de Piranhas-PB) e Açude Eng. Ávidos (PB)
 - ✓ Conclusão prevista para 2017



Reservatórios Estratégicos

Total 24 açudes: R\$ 160 mi

Em Obras
Castanhão
Epitácio Pessoa
Poções
Camalaú

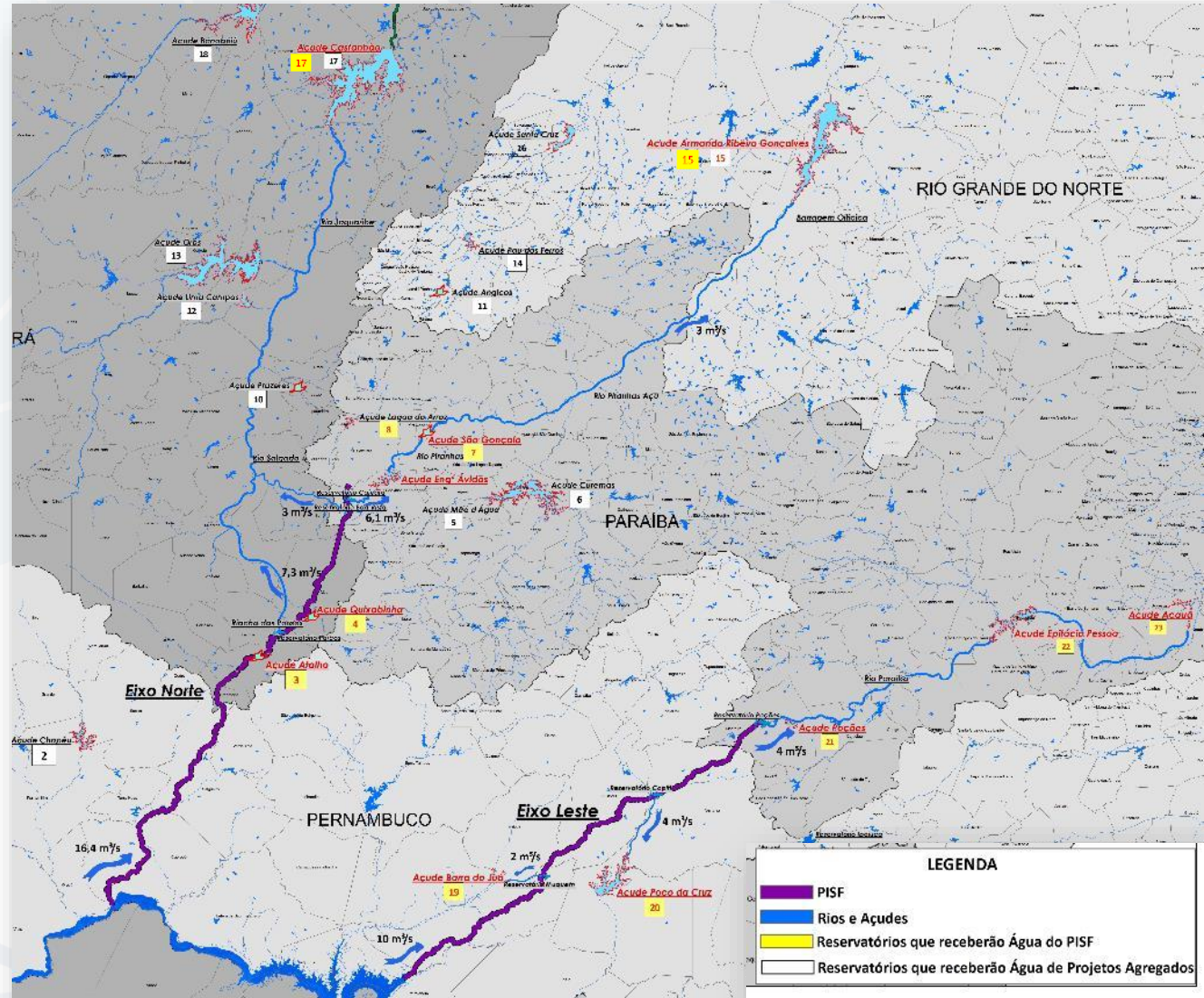

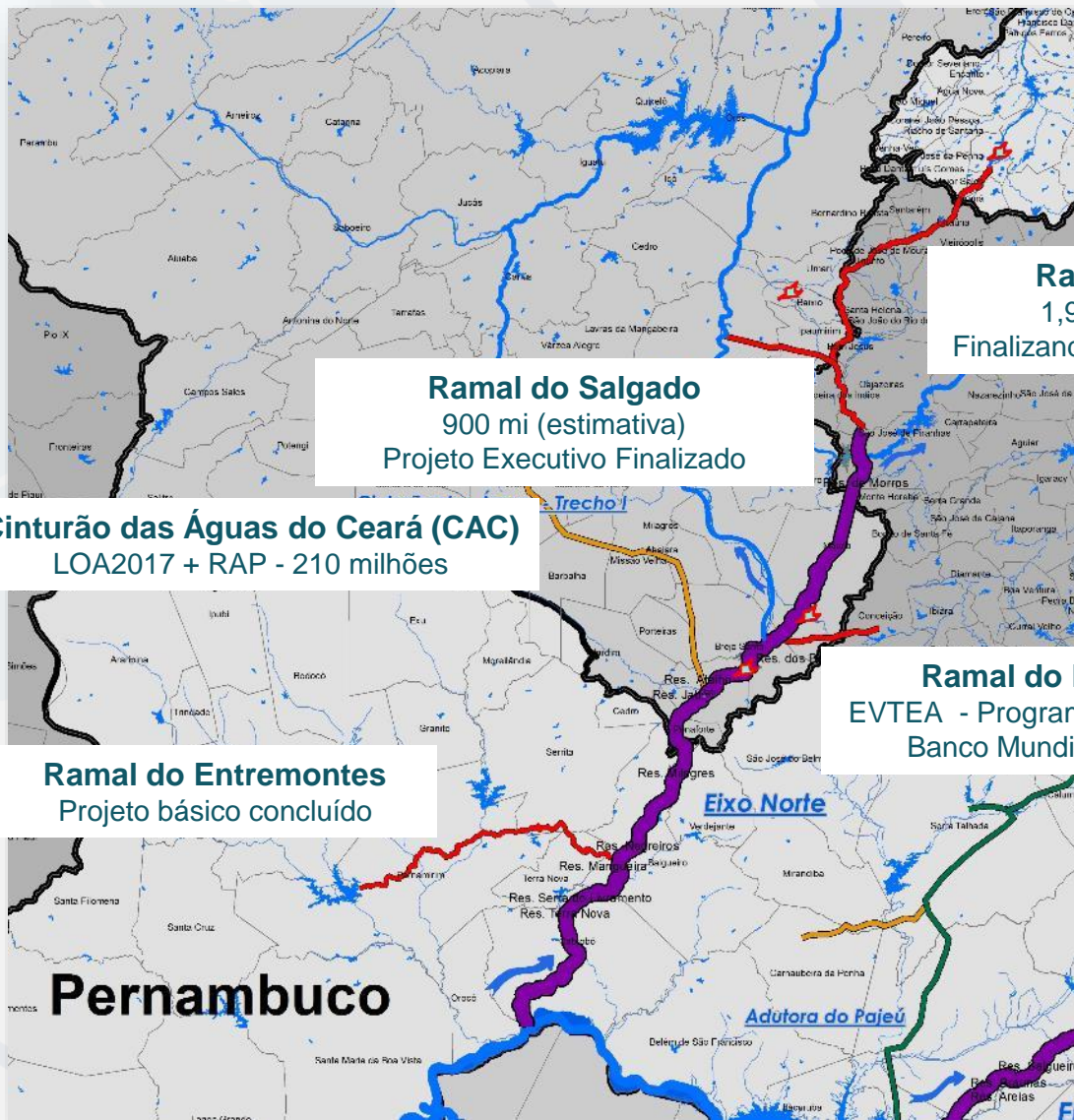

Ramal do Salgado
900 mi (estimativa)
Projeto Executivo Finalizado

Ramal do Apodi
1,9 bi (estimativa)
Finalizando o Projeto Executivo

Cinturão das Águas do Ceará (CAC)
LOA2017 + RAP - 210 milhões

Ramal do Entremontes
Projeto básico concluído

Ramal do Piancó
EVTEA - Programa Interáguas
Banco Mundial (2017)

Pernambuco

OBRAS HÍDRICAS ESTRUTURANTES

Adutora do Pajeú (2ª etapa)

78% concluído (Out/2017)

2ª fase: 2018

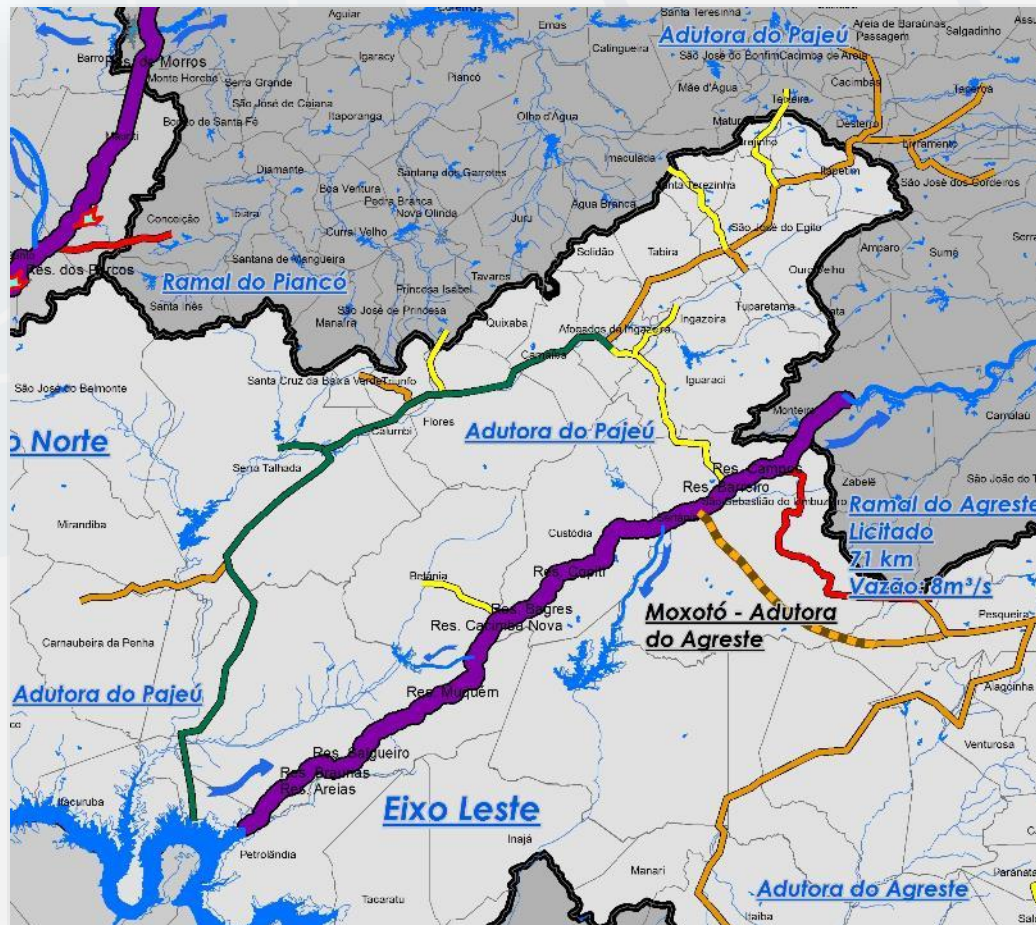

OBRAS HÍDRICAS ESTRUTURANTES

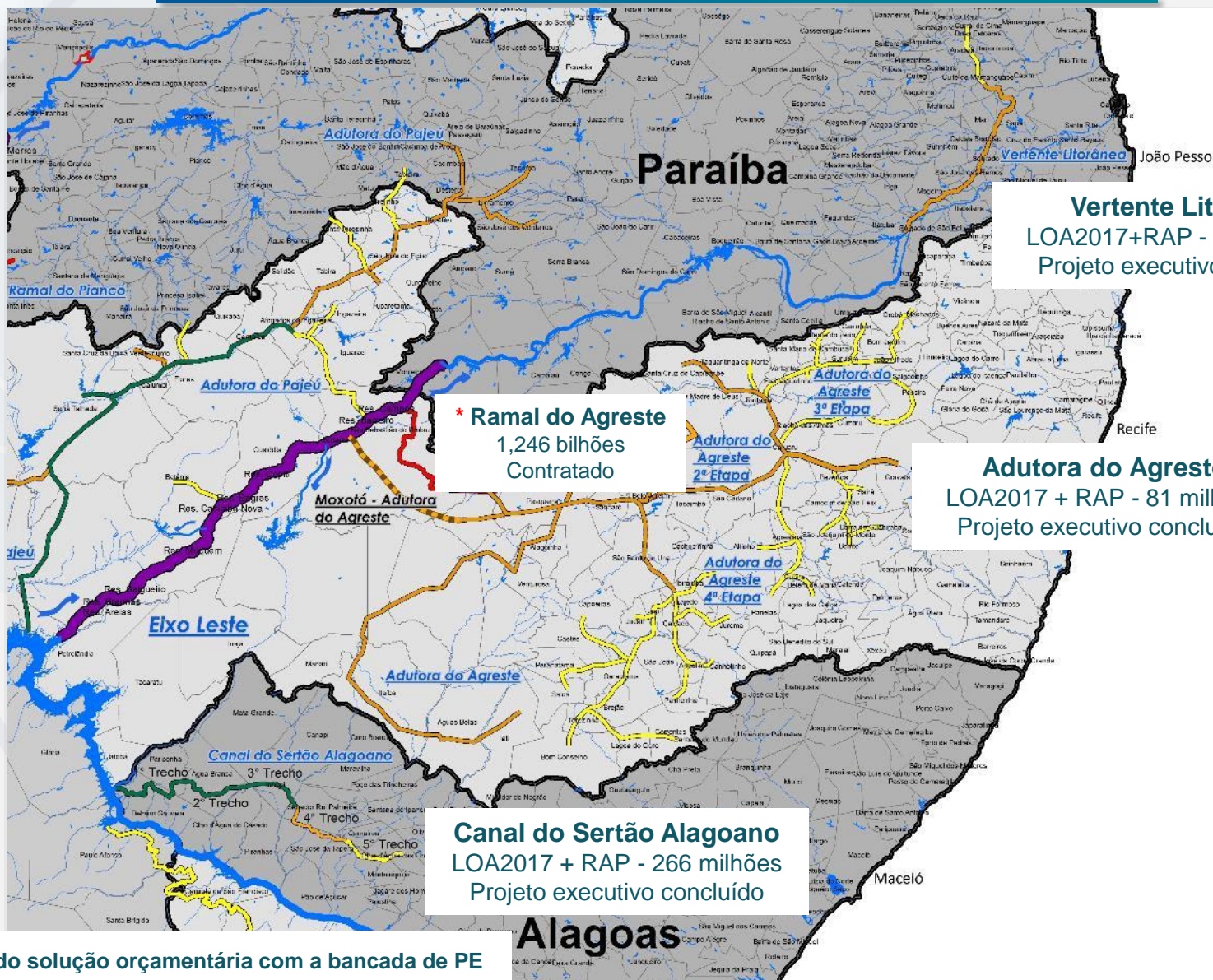

* Dialogando solução orçamentária com a bancada de PE

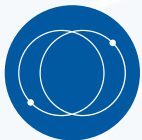

PAC - DOH/SIH (Período de MAIO/2016 A ABRIL/2017)

EMPREENHIMENTO	EMPENHADO	PAGO
Canal do Sertão Alagoano	226.196.195,00	142.454.326,41
Cinturão das Águas do Ceará - Trecho I	240.000.000,00	244.080.417,98
Vertente Litorânea Paraibana	153.701.817,00	91.826.661,09
Adutora do Agreste Pernambucano	95.328.654,00	129.248.191,93
Total	715.226.666,00	607.609.597,41



SEDEC/MI

Situação de Emergência – Região Norte

UF	MUNICÍPIO	DESASTRE	VIGÊNCIA
AC	CRUZEIRO DO SUL	INUNDAÇÕES	29/07/17
AC	RODRIGUES ALVES	INUNDAÇÕES	31/07/17
AC	TARAUACÁ	INUNDAÇÕES	30/07/17
TOTAL DE MUNICÍPIOS 03			
AP	MACAPÁ	EROSÃO DE MARGEM FLUVIAL	09/08/17
AP	CALÇOENE	INUNDAÇÕES	07/09/17
AP	LARANJAL DO JARI	INUNDAÇÕES	19/09/17
AP	PORTO GRANDE	INUNDAÇÕES	28/09/17
AP	TARTARUGALZINHO	CHUVAS INTENSAS	25/09/17
AP	FERREIRA GOMES	INUNDAÇÕES	26/09/17
TOTAL DE MUNICÍPIOS 06			
AM	GUAJARÁ	INUNDAÇÕES	29/07/17
AM	IPIXUNA	INUNDAÇÕES	29/07/17
AM	ITAMARATI	INUNDAÇÕES	20/08/17
AM	EIRUNEPÉ	INUNDAÇÕES	19/08/17
AM	TEFÉ	DESLIZAMENTOS DE SOLO E OU ROCHA	09/08/17
AM	MANACAPURU	CORRIDA DE MASSA SOLO/LAMA	06/09/17
AM	CARAUARI	INUNDAÇÕES	12/09/17
AM	CANUTAMA	INUNDAÇÕES	23/09/17
AM	SÃO PAULO DE OLIVENÇA	EROSÃO DE MARGEM FLUVIAL	09/05/17
TOTAL DE MUNICÍPIOS 09			
PA	XINGUARA	DOENÇAS INFECCIOSAS VIRAIS	19/07/17
PA	TRAIRÃO	ENXURRADAS	14/08/17
PA	CONCEIÇÃO DO ARAGUAIA	ENXURRADAS	23/08/17
PA	ITAITUBA	CHUVAS INTENSAS	24/08/17
PA	RIO MARIA	ALAGAMENTOS	12/08/17
PA	TUCURUÍ	ENXURRADAS	29/08/17
PA	MARITUBA	OUTRAS INFESTAÇÕES	16/09/17
PA	ABEL FIGUEIREDO	INUNDAÇÕES	30/08/17
PA	SÃO FÉLIX DO XINGU	INUNDAÇÕES	03/09/17
PA	SANTA MARIA DAS BARREIRAS	ENXURRADAS	23/08/17
PA	NOVO PROGRESSO	ALAGAMENTOS	03/09/17
PA	BRAGANÇA	EROSÃO COSTEIRA/MARINHA	13/08/17
PA	ABEL FIGUEIREDO	INUNDAÇÕES	30/08/17
PA	MONTE ALEGRE	ENXURRADAS	26/09/17
PA	ÓBIDOS	ENXURRADAS	20/09/17
PA	MEDICILÂNDIA	ALAGAMENTOS	27/09/17
TOTAL DE MUNICÍPIOS 16			

Investimentos Emergenciais – Ações de Resposta

Ações de Defesa Civil - Resposta					
UF	PROPONENTE	OBJETO	APROVADO (R\$)	EMPENHADO (R\$)	PAGO (R\$)
AC	CRUZEIRO DO SUL	Kit de Assistência Humanitária	5.413.992,75	4.889.692,75	4.732.148,00
AC	RODRIGUES ALVES	Kit de Assistência Humanitária	103.700,00	103.700,00	103.700,00
AC	TARAUACÁ	Kit de Assistência Humanitária	187.895,00	187.895,00	187.895,00
AM	ESTADO	Kit de Assistência Humanitária	9.340.001,79	9.340.001,79	5.821.135,98
AM	ITAMARATI	Locação de balsa - logística	523.000,00	523.000,00	523.000,00
AP	CALÇOENE (ESTADO)	Kit de Assistência Humanitária	1.456.412,00	1.456.412,00	860.806,37
AP	MACAPÁ	Kit de Assistência Humanitária	119.101,50	119.101,50	119.101,50
AP	ESTADO	Kits de Assistência Humanitária	1.988.718,00	1.988.718,00	0,00
PA	ESTADO	Kit de Assistência Humanitária	451.740,00	451.740,00	441.801,72
PA	XINGUARA	Ação de resposta	311.216,00	0,00	0,00
PA	RIO MARIA (ESTADO)	Kit de Assistência Humanitária	1.444.764,64	1.386.474,64	0,00
PA	SÃO FÉLIX DO XINGU	Kit de Assistência Humanitária	231.010,56	231.010,56	0,00
PA	MARITUBA	Kit de Assistência Humanitária	97.298,46	97.298,46	0,00
TOTAL			21.668.850,70	20.775.044,70	12.789.588,57



Apoio a Obras Preventivas de Desastres – Prevenção 8348				
UF	PROPONENTE	OBJETO	APROVADO (R\$)	PRÉ-EMPENHADO (R\$)
PA	BELÉM	Recomposição da Orla da Ilha de Mosqueiro	27.009.004,46	27.009.004,46
PA	SANTARÉM	Construção do Cais de Contenção	75.431.982,85	
TOTAL			102.440.987,31	27.009.004,46
Apoio a Obras Preventivas de Desastres - Emendas Individuais				
UF	PROPONENTE	OBJETO	APROVADO (R\$)	PRÉ-EMPENHADO (R\$)
PA	REDENÇÃO - ELCIONE BARBALHO		1.000.000,00	
TOTAL			1.000.000,00	



Ações de Defesa Civil - Reconstrução					
UF	PROPONENTE	OBJETO	APROVADO (R\$)	PRÉ-EMPENHADO (R\$)	PAGO (R\$)
AC	TARAUACÁ	Reconstrução	889.758,32	889.758,32	0,00
SUBTOTAL			889.758,32	889.758,32	0,00

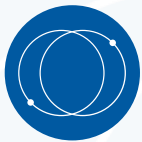

UF	Nº PIPEIROS	POPULAÇÃO BENEFICIADA	VALOR PAGO (R\$)*
AL	166	118.023	3.573.177,26
BA	1.440	935.364	14.731.187,19
CE	1.708	844.574	23.224.139,29
MG	-	-	1.105.095,82
PB	1.191	411.706	12.663.108,42
PE	1.211	627.831	20.061.965,86
PI	609	292.933	8.855.757,88
RN	512	234.793	8.886.839,38
SE	58	46.070	5.012.428,37
Total	6.895	3.511.294	98.113.699,47

*Valor referência: março/2017

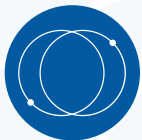

2016								
UF	mai/16	jun/16	jul/16	ago/16	set/16	out/16	nov/16	dez/16
AL	3.042.839,52	2.576.706,58	2.708.294,73	2.961.945,71	2.910.539,09	3.491.352,33	2.506.832,82	3.479.484,41
BA	18.827.730,18	16.455.232,23	16.290.248,85	16.191.249,69	16.288.518,14	16.296.960,07	16.375.192,62	15.542.315,09
CE	21.452.826,48	21.833.614,08	21.639.642,16	22.886.301,03	23.572.120,32	23.591.169,17	23.789.231,50	23.769.275,94
MG	715.693,45	636.912,15	452.632,40	403.690,71	557.958,82	446.435,48	425.178,32	425.178,32
PB	13.386.215,31	14.607.835,35	14.212.491,83	14.686.562,32	13.885.398,00	13.106.022,02	13.112.802,22	14.417.210,29
PE	12.430.250,82	12.075.157,23	13.024.395,26	12.308.950,43	12.680.107,24	12.522.462,99	13.465.364,22	13.439.052,40
PI	7.549.312,64	7.556.107,66	7.564.457,69	7.603.061,99	7.642.341,45	7.687.850,26	7.662.590,42	7.687.555,12
RN	7.914.883,87	7.662.795,82	7.574.590,12	7.319.131,64	7.256.694,08	7.038.552,06	7.180.649,03	7.320.884,91
SE	479.427,79	403.481,40	498.978,30	438.529,15	429.223,43	415.547,59	446.770,22	413.591,21
Total	85.799.180,06	83.807.843	83.965.731,34	84.799.422,67	85.222.900,57	84.596.351,97	84.964.611,37	86.494.547,69

2017			
UF	jan/17	fev/17	mar/17
AL	2.490.633,68	3.054.846,13	3.573.177,26
BA	16.815.515,43	11.261.696,89	14.731.187,19
CE	25.404.288,32	24.357.627,27	23.224.139,29
MG	535.390,51	562.830,66	1.105.095,82
PB	14.205.819,28	12.158.827,23	12.663.108,42
PE	15.209.573,77	22.092.898,76	20.061.965,86
PI	6.063.080,72	7.415.643,13	8.855.757,88
RN	7.768.249,72	9.010.240,87	8.886.839,38
SE	576.114,66	4.096.740,46	5.012.428,37
Total	89.068.666,09	94.011.351	98.113.699,47

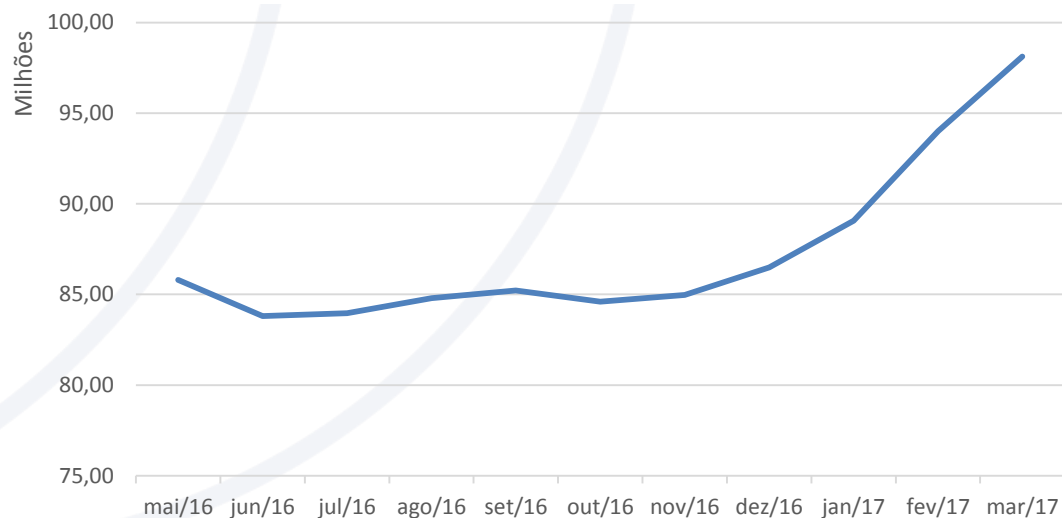

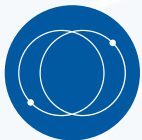

UF	Objeto	Valor (R\$)
BA	Implantação dos sistemas de abastecimento de água de Queimadas e Santa Luz	3.340.000,00
DF	Execução de Sistema de Captação Provisório no Lago Paranoá, e interligação dos Sistemas Descoberto e Torto-Santa Maria.	55.500.000,00
PB	Implantação dos Sistemas Adutores Pilões, Diamante/Boa Ventura e Jericó/Mato Grosso	8.460.725,61
	Implantação do Sistema Adutor de Piancó	7.757.407,94
	Implantação do Sistema Adutor de São José de Piranhas	3.415.432,73
PI	Implantação do Sistema de Abastecimento de água São Raimundo Nonato (CODEVASF)	15.795.000,00
CE	Ajustes no Sistema Adutor do Eixão das Águas e restauração de EBs para reforço ao sistema de abastecimento da Região Metropolitana de Fortaleza.	10.792.000,00
	Implantação de adutoras emergenciais para abastecimento de diversos municípios (Pereiro, São Luis do Curu/Croatá, Tamboril, Iracema, Apuiarés, Ocara, Aruarú, Triângulo/Timbaúba, Guassussê/Igarói e Mineiro) - DNOCS	40.173.000,00
	Ajustes no Sistema hídrico do Cauípe, do Aquífero Dunas Taíba-Siupé e Sistema Adutor do Açude Maranguapinho	34.534.233,50
PE	Implantação de Sistema Adutor emergencial interligando o Sistema de Produção Siriji ao Sistema Integrado Palmeirinha	33.800.000,00
RN	Implantação do Sistema Adutor Caicó - DNOCS	42.202.000,00
		255.769.799,78

 Ministério da
Integração Nacional

