

BRASIL: USO DO TERRITÓRIO E DESIGUALDADES REGIONAIS.

REFLEXÕES SOBRE O FUTURO EM UMA PERSPECTIVA MILTONIANA.

**Maria Adélia Aparecida de Souza
Professora Titular da USP**

CINDRA –

Comissão de Integração Nacional, Desenvolvimento Regional e da Amazônia.

Audiência Pública. Reunião Ordinária. Brasília, 30/11/2016.

Discutindo as palavras-chave.

**TERRITÓRIO
DESENVOLVIMENTO
INTEGRAÇÃO**

**TERRITÓRIO USADO, TERRITÓRIO
ABRIGO, TERRITÓRIO NORMADO,
ESPAÇO BANAL, DE TODOS.**

E

**TERRITÓRIO COMO RECURSO,
TERRITÓRIO COMO NORMA,
TERRITÓRIO DAS EMPRESAS**



TERRITÓRIO USADO

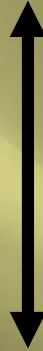

LUGAR

(Uso)

NECESSIDADES

MUNDO



**TEMPO ACELERADO
VIDA COTIDIANA**

LUGAR

**TERRITÓRIO
USADO**

EXISTÊNCIA E COTIDIANO

A VIDA NO LUGAR.

O TEMPO SOCIAL - HISTÓRICO

O TEMPO DA EXISTÊNCIA COTIDIANO



Tuca Vieira

COEXISTÊNCIA



CONVIVÊNCIA

LUGAR: De que se trata?

- ▣ **Existência;**
- ▣ **Coexistência;**
- ▣ **Convivência;**
- ▣ **Resistência;**
- ▣ **Sucessão;**
- ▣ **Cotidiano.**

Lugar e Acessibilidade

Em nosso país, a maioria dos brasileiros no campo ou na cidade, está privada de ter acesso a bens e serviços essenciais a sua existência.

**SEGREGAÇÃO SOCIO-ESPACIAL.
A ESPECIALIZAÇÃO DO ESPAÇO PELO USO DO
TERRITÓRIO**

A constituição do

MEIO TÉCNICO, CIENTÍFICO E INFORMACIONAL

O MEIO TÉCNICO CIENTÍFICO, INFORMACIONAL;

- ▣ **ZONAS LUMINOSAS** - com altas densidades técnicas no uso do território. Zonas de abundância.

- ▣ **ZONAS OPACAS** - baixas densidades técnicas no uso do território. Zonas de escassez.

DESENVOLVIMENTO, O QUE É?

Citando Prof. Celso FURTADO (1996:89. 2ª ed.):

Cabe, portanto, afirmar que a ideia de desenvolvimento econômico é um simples mito. Graças a ela, tem sido possível desviar as atenções da tarefa básica de identificação das necessidades fundamentais da coletividade e das possibilidades que abrem ao homem o avanço da ciência, para concentrá-las em objetivos abstratos, como são os investimentos, as exportações e o crescimento.

Desenvolvimento e acesso aos recursos, especialmente os naturais para a reprodução do capital

- ▣ **Pelos mais ricos (10% da humanidade)**
- ▣ **Pelos mais pobres (mais de 50% da humanidade).**

A QUESTÃO DA DEGRADAÇÃO FÍSICA DO PLANETA.

A CRISE AMBIENTAL, A PROPÓSITO DA AMAZÔNIA.

“A busca de mais valia ao nível global faz com que a sede primeira do impulso produtivo (que é também destrutivo, para usar uma antiga expressão de Jean Brunhes) seja apátrida, extraterritorial, indiferente às realidades locais e também às realidades ambientais. Certamente por isso a chamada crise ambiental se produz neste período histórico, onde o poder das forças desencadeadas num lugar ultrapassa a capacidade local de controlá-las, nas condições atuais de mundialidade e de suas repercussões nacionais.”

**A CRISE NO BRASIL, HOJE É
POLÍTICA.**

NÃO É CRISE DE GESTÃO.

Necessidade de mudanças de PACTOS:

FUNCIONAIS, SETORIAIS, OUTORGADOS;

para

**TERRITORIAIS ESTRUTURAIS, COM UM USO DE
TERRITÓRIO COERENTE UM PROJETO DE PAÍS,
QUE NÃO ABORTE OS PROJETOS DA
SOCIEDADE CIVIL.**

TRATAMENTO DOS PROBLEMAS HUMANOS: MODELO CÍVICO TERRITORIAL.

▣ MODELO CÍVICO TERRITORIAL, COMPÕE-SE:

1. CULTURA;
2. TERRITORIO.

▣ O MODELO ECONÔMICO
LHE É SUBORDINADO E
NAO O CONTRÁRIO,
COMO HOJE.

▣ MODELO CÍVICO supões a definição de uma civilização, do modo de vida que se deseja para todos, uma visão comum do homem e da sociedade, do individuo enquanto ser social e das suas regras de convivência.

▣ O componente TERRITORIAL supõe uma instrumentação do território capaz de atribuir a todos os habitantes os bens e serviços indispensáveis, não importa onde ele esteja.

PACTOS SETORIAIS

versus

PACTOS TERRITORIAIS

INTEGRAÇÃO, O QUE É?

INTEGRAÇÃO:

PARA A ECONOMIA:

- ▣ **FUNCIONAL** - resulta dos processos produtivos, que percorrem o espaço hierarquicamente;
- ▣ **TERRITORIAL** - resulta dos processos de consumo, que hierarquizam o espaço segundo as potencialidades de demanda e oferta.

PARA A GEOGRAFIA:

PACTOS ESTRUTURAIS, levando em consideração a existência do **ESPAÇO BANAL**, espaço de todas as pessoas, organizações e instituições, considerando a inseparabilidade do “funcional! E do “territorial”. Aí a **REGIÃO** assume papel relevante de mediação.

BRASIL, O QUE É?

AS DESIGUALDADES SOCIO-ESPACIAIS

O AVESSE DO AVESSE

Brasil - Domicílios com Energia Elétrica em 2000

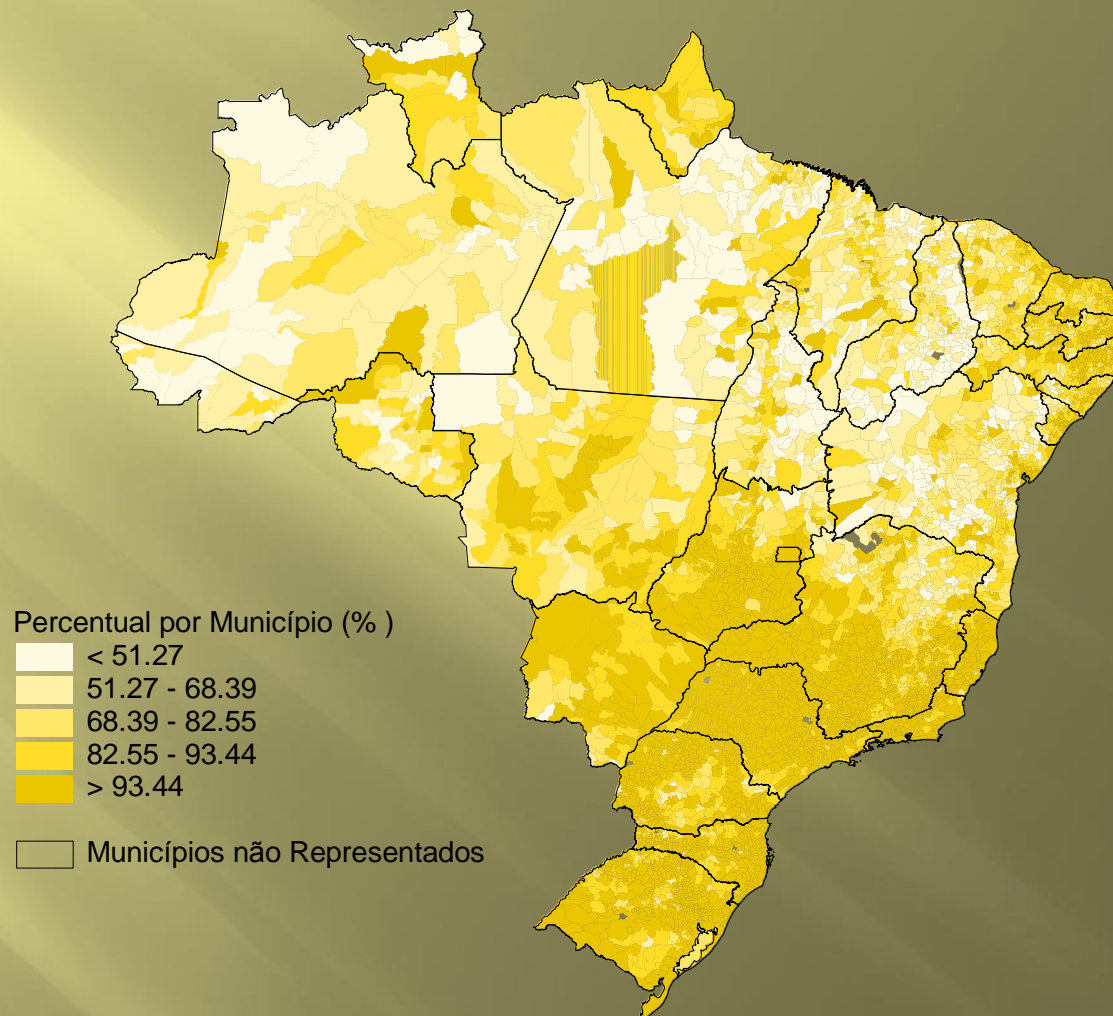

Fonte: PNUD
Elaboração Cartográfica: James Humberto Zomighani Júnior

Brasil - Total de Domicílios com Água Encanada em 2000

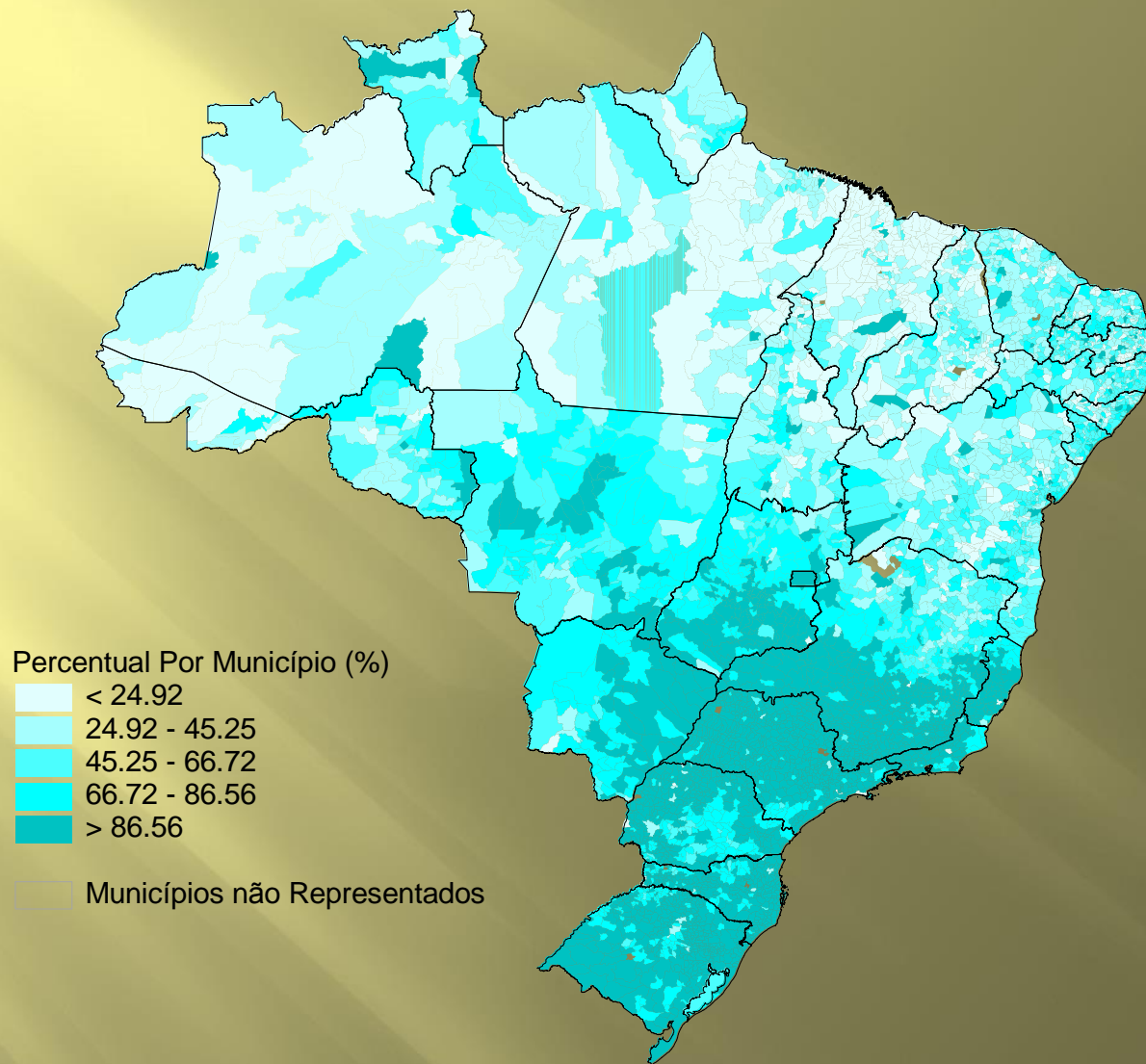

Brasil - Domicílios com Telefone por Município, em 2000

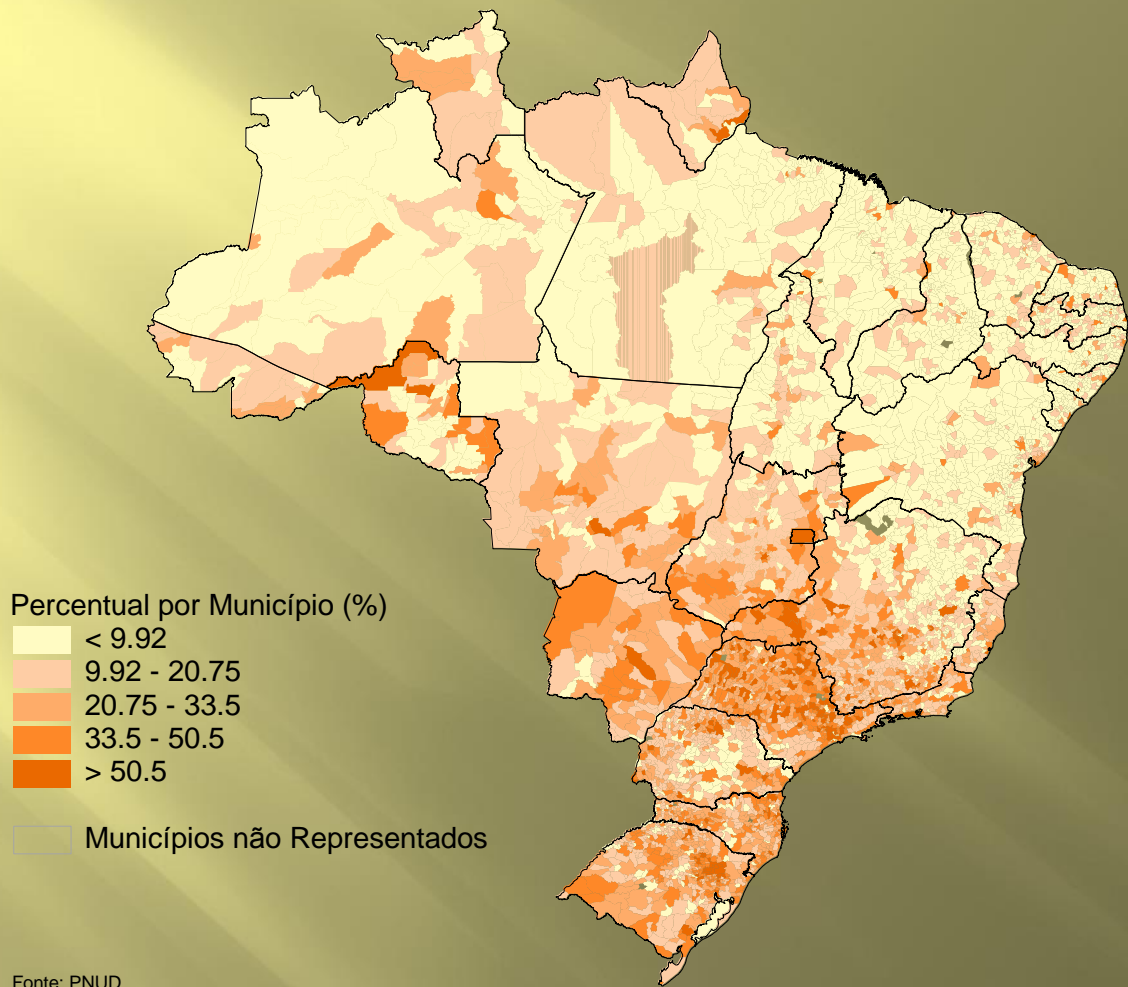

Fonte: PNUD
Elaboração Cartográfica: James Humberto Zomighani Júnior

PREVALÊNCIA DE RETARDO DE CRESCIMENTO, POR ESTADO. (%)

1989.

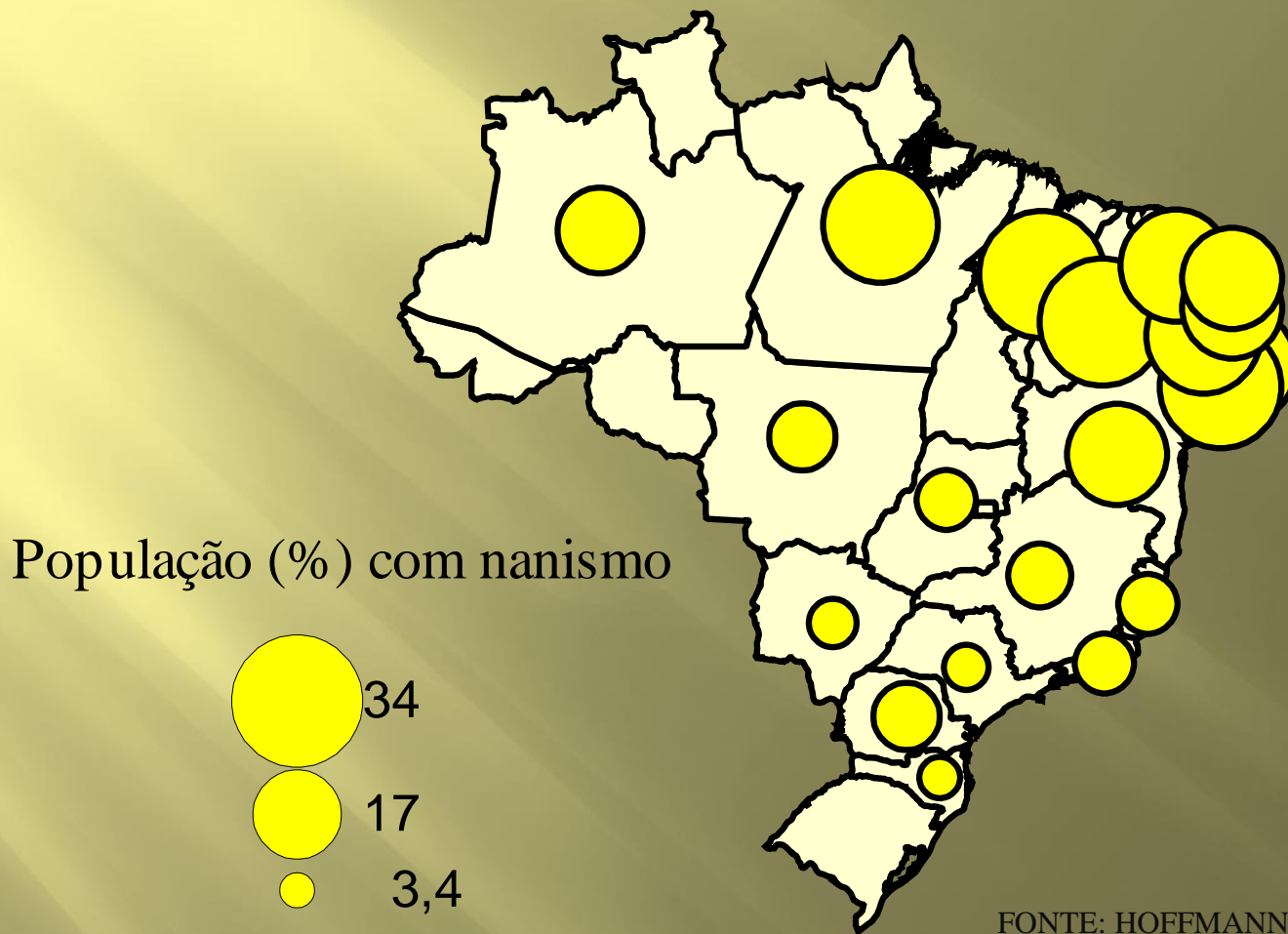

FONTE: HOFFMANN, 1994 e MONTEIRO, 1995

PREVALÊNCIA TOTAL DE DESNUTRIÇÃO EM CRIANÇAS DE ATÉ 05 ANOS, POR REGIÃO. (%) 1989.

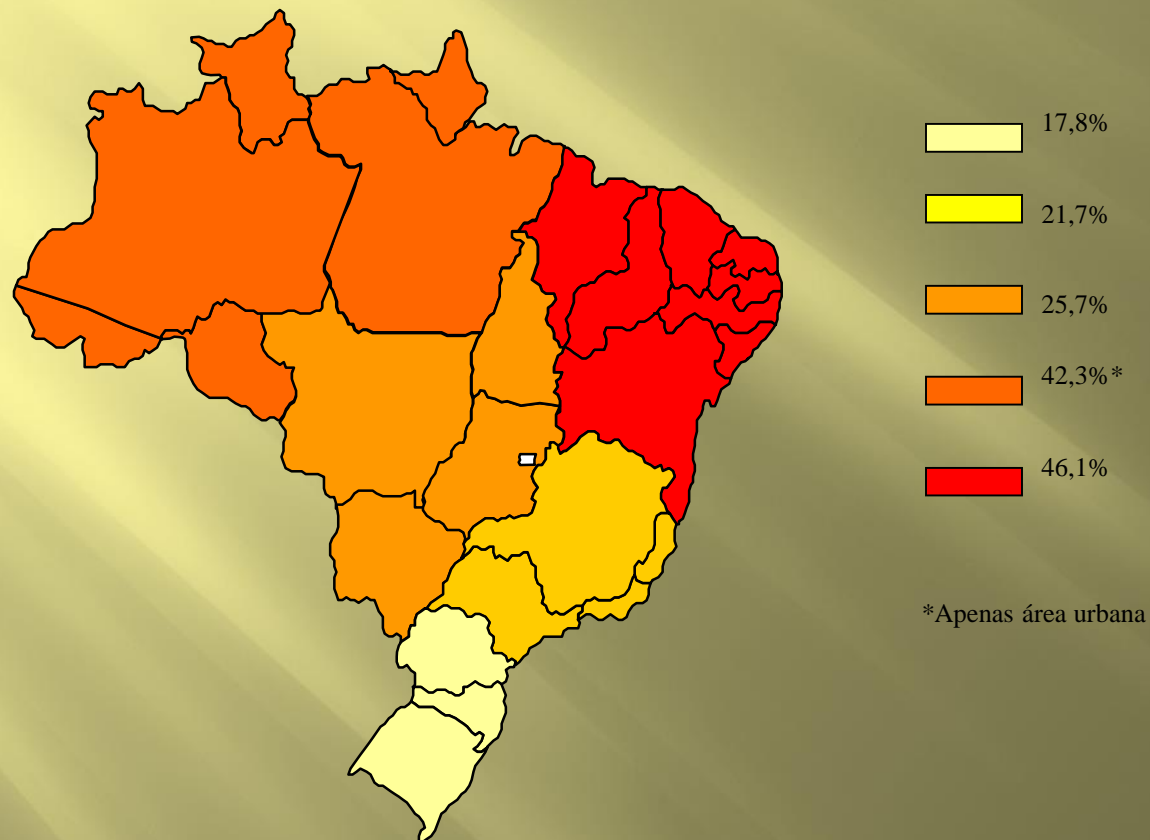

Brasil - Intensidade da Pobreza. 1991.

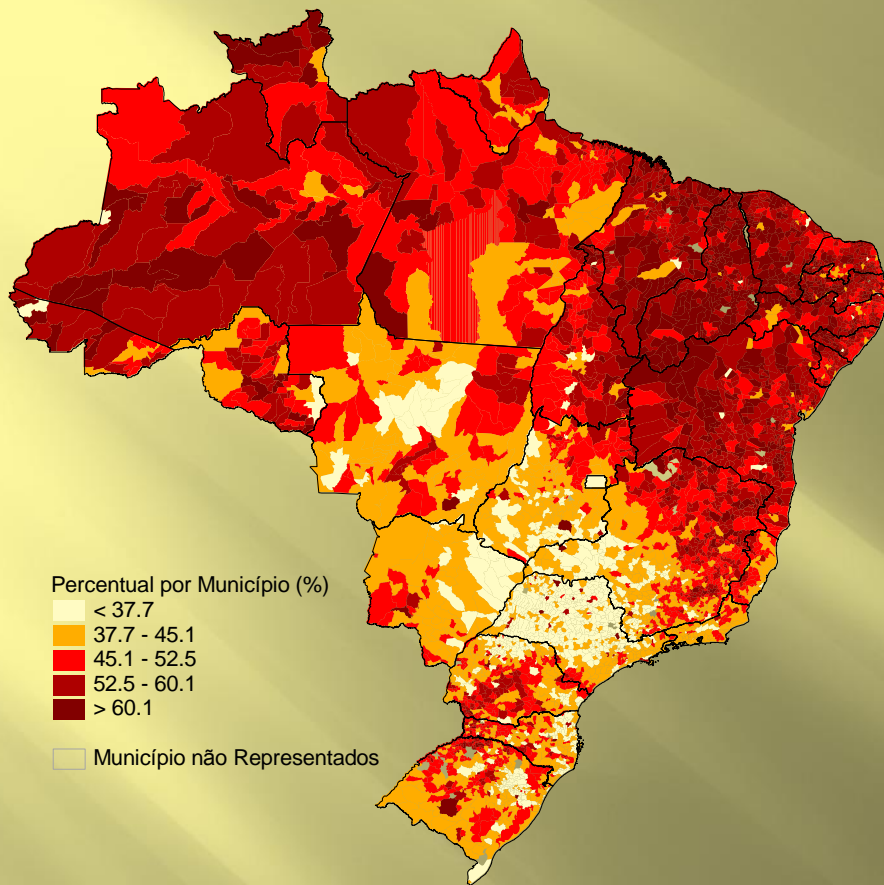

Fonte: PNUD
Elaboração Cartográfica: Victor Begeres Bisneto

Brasil - Intensidade da Pobreza. 2000.

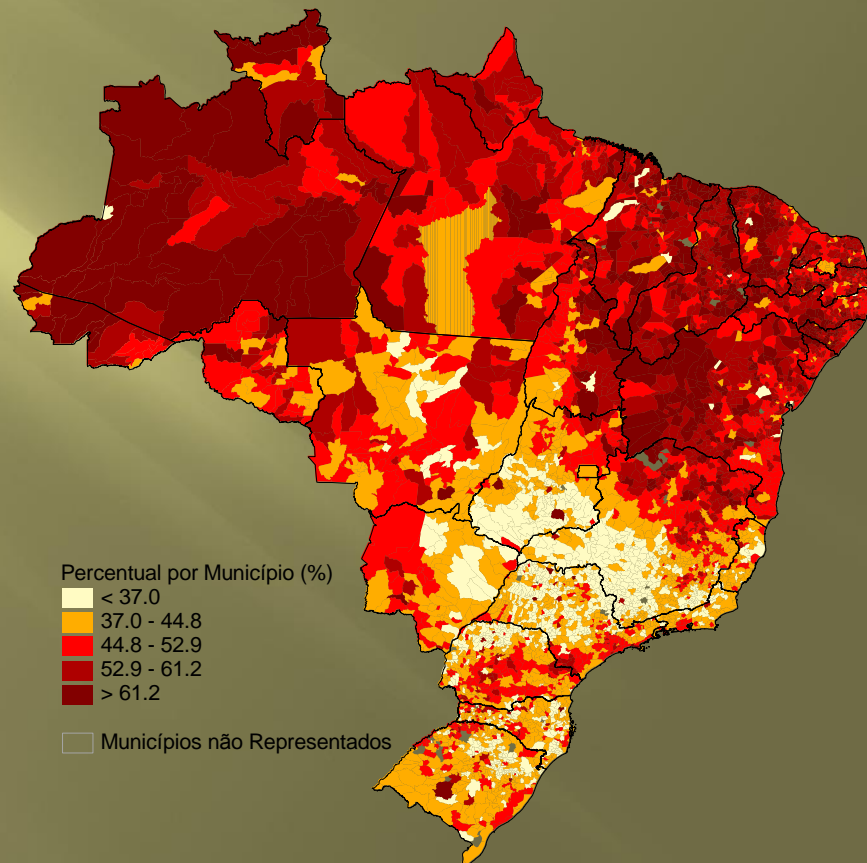

Fonte: PNUD
Elaboração Cartográfica: Victor Begeres Bisneto

Brasil - Intensidade da Indigência 1991.

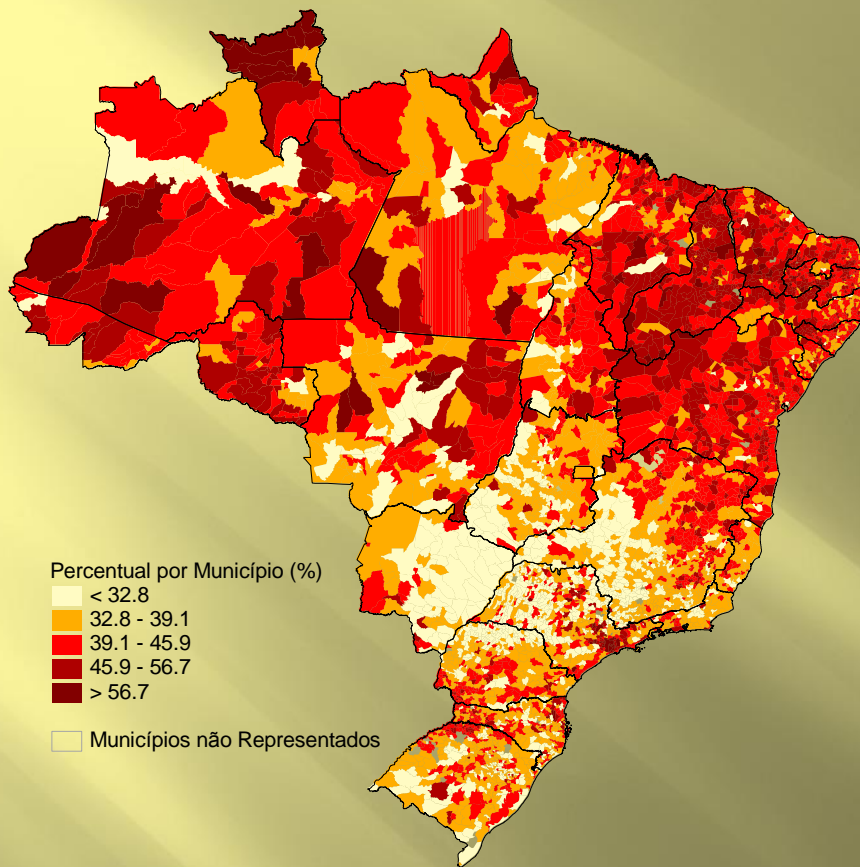

Percentual por Município (%)

- < 32.8
- 32.8 - 39.1
- 39.1 - 45.9
- 45.9 - 56.7
- > 56.7

□ Municípios não Representados

Fonte: PNUD
Elaboração Cartográfica: Victor Begeres Bisneto

Brasil - Intensidade da Indigência 2000.

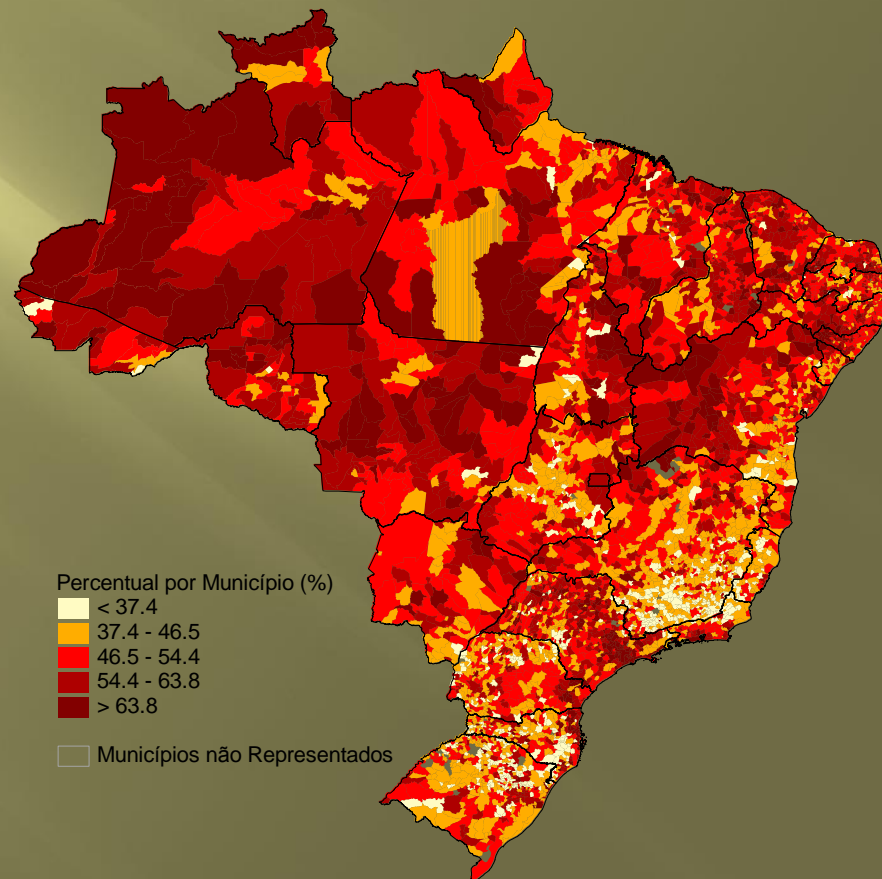

Percentual por Município (%)

- < 37.4
- 37.4 - 46.5
- 46.5 - 54.4
- 54.4 - 63.8
- > 63.8

□ Municípios não Representados

Fonte: PNUD
Elaboração Cartográfica: Victor Begeres Bisneto

A REGIÃO COMO INSTRUMENTO DA AÇÃO DE GOVERNO.

**O indivíduo no seu lugar como objeto
da política de governo.**

CONCLUINDO...

NOSSOS LIMITES E POTENCIALIDADES:

- ▣ **OS LIMITES DA SETORIALIDADE;**
- ▣ **Novos pactos políticos territoriais.**
- ▣ **A possibilidade do planejamento e do projeto oferecidos pelas TIs;**
- ▣ **As competências necessárias: técnicas, políticas de que dispomos,**
- ▣ **O REFINAMENTO DO CONHECIMENTO ESTRATÉGICO DO TERRITÓRIO USADO E COMO RECURSO, que carece ser recuperado no FIBGE, que virou um Instituto de Economia e Estatística. E que comemora seus 100 anos!!!**

TERRITÓRIO USADO

O que a globalização faz é como que entregar certas áreas, na sua função e na sua dinâmica própria, a um motor externo ao país, que regula a vida de cada região em função de interesses “privatísticos”.

Milton Santos, 2000.

**VALENDO-ME DO ESTADO
DE SÃO PAULO, COMO
EXEMPLO:**

**O ESPAÇO SELETIVO E A
SEGREGAÇÃO
SOCIOESPACIAL EM AÇÃO.**

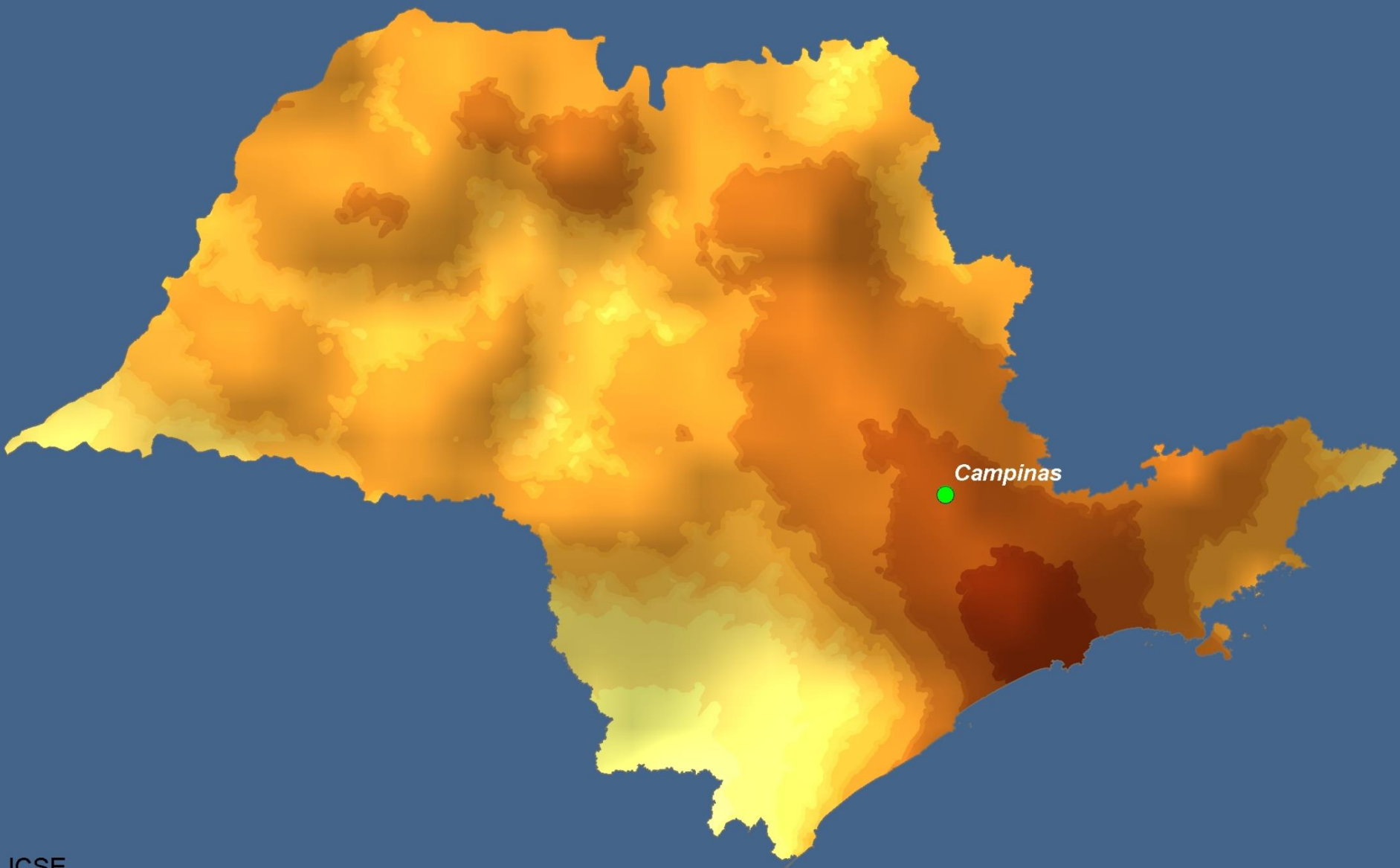

Campinas

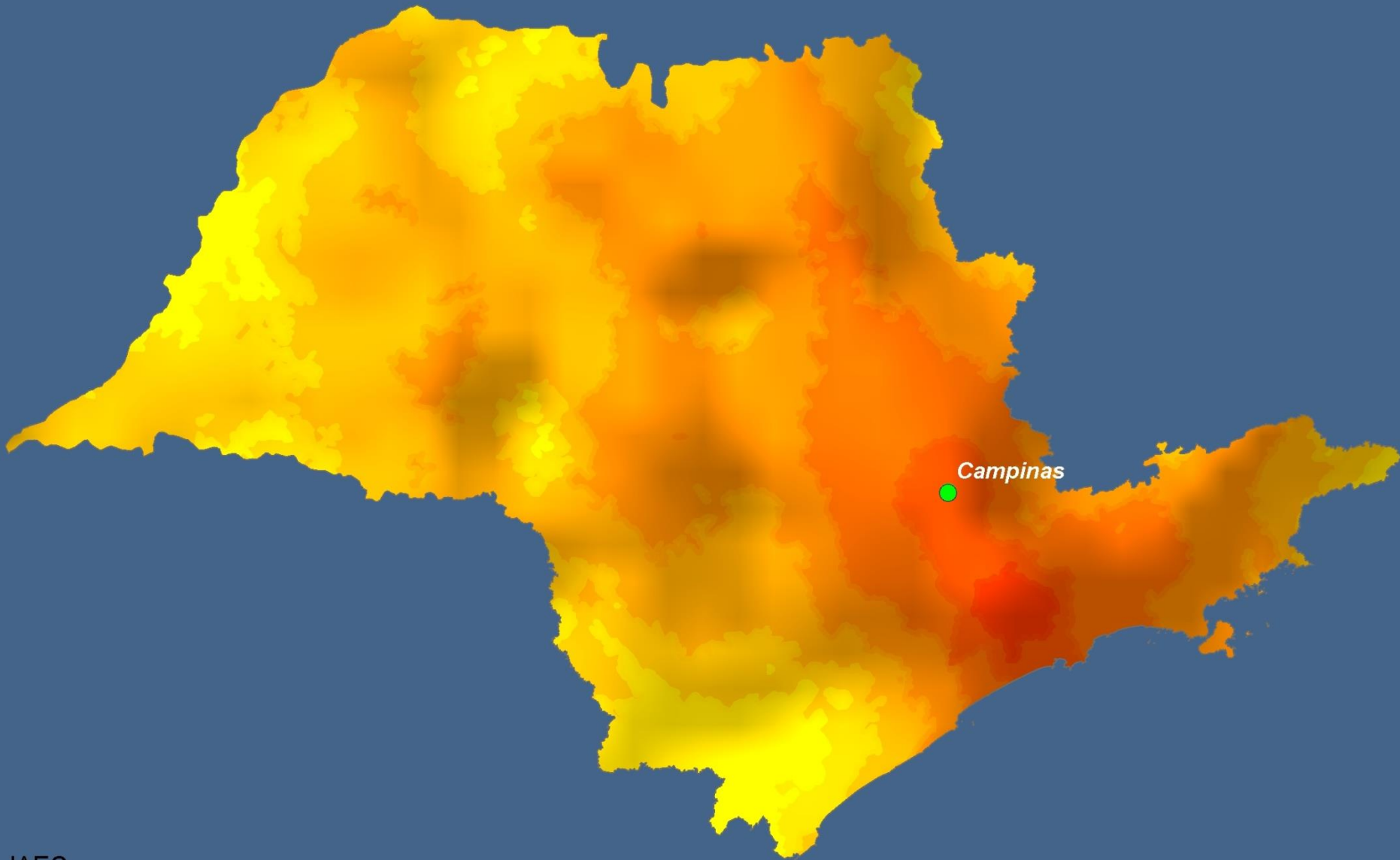

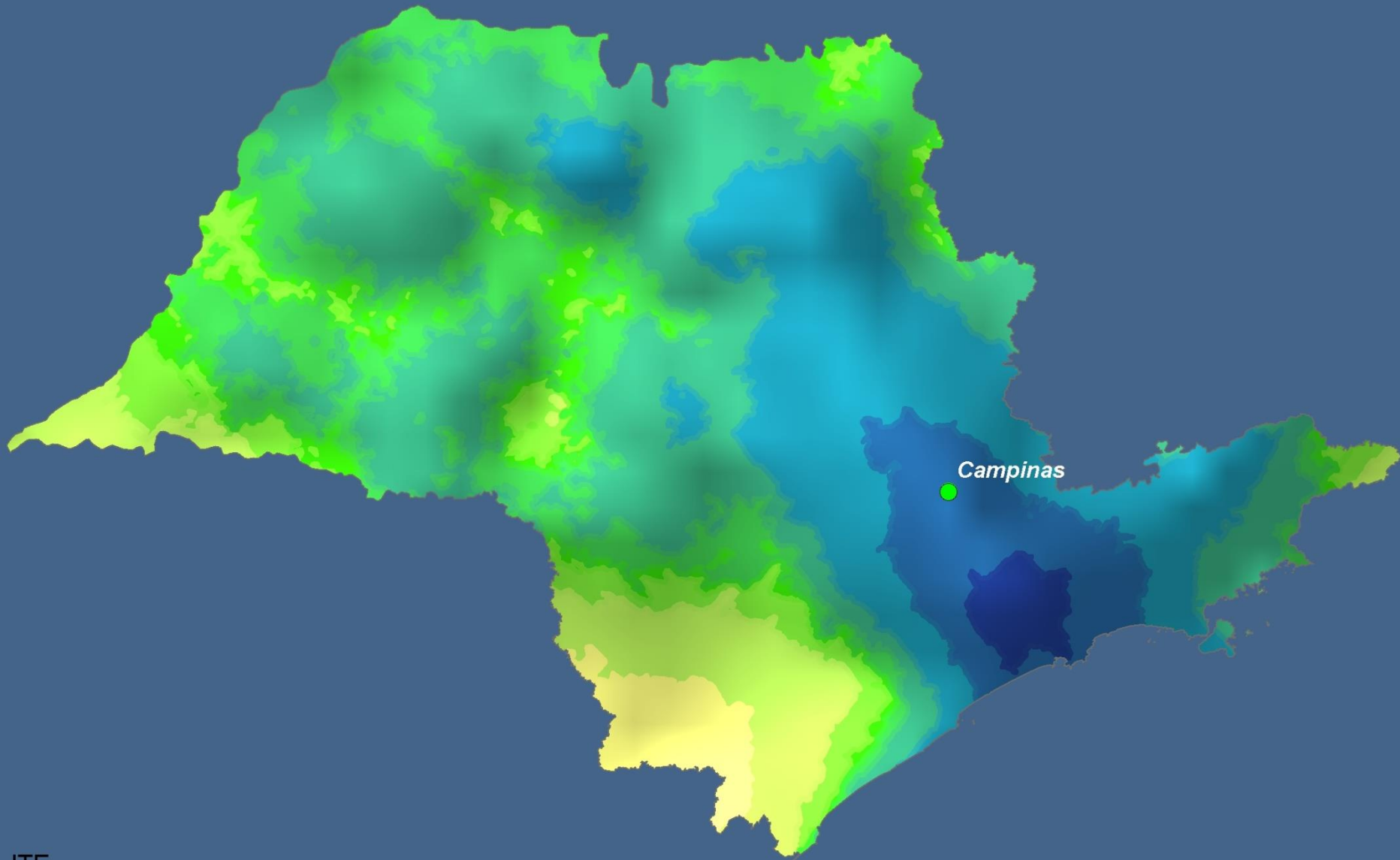

Campinas

ITE

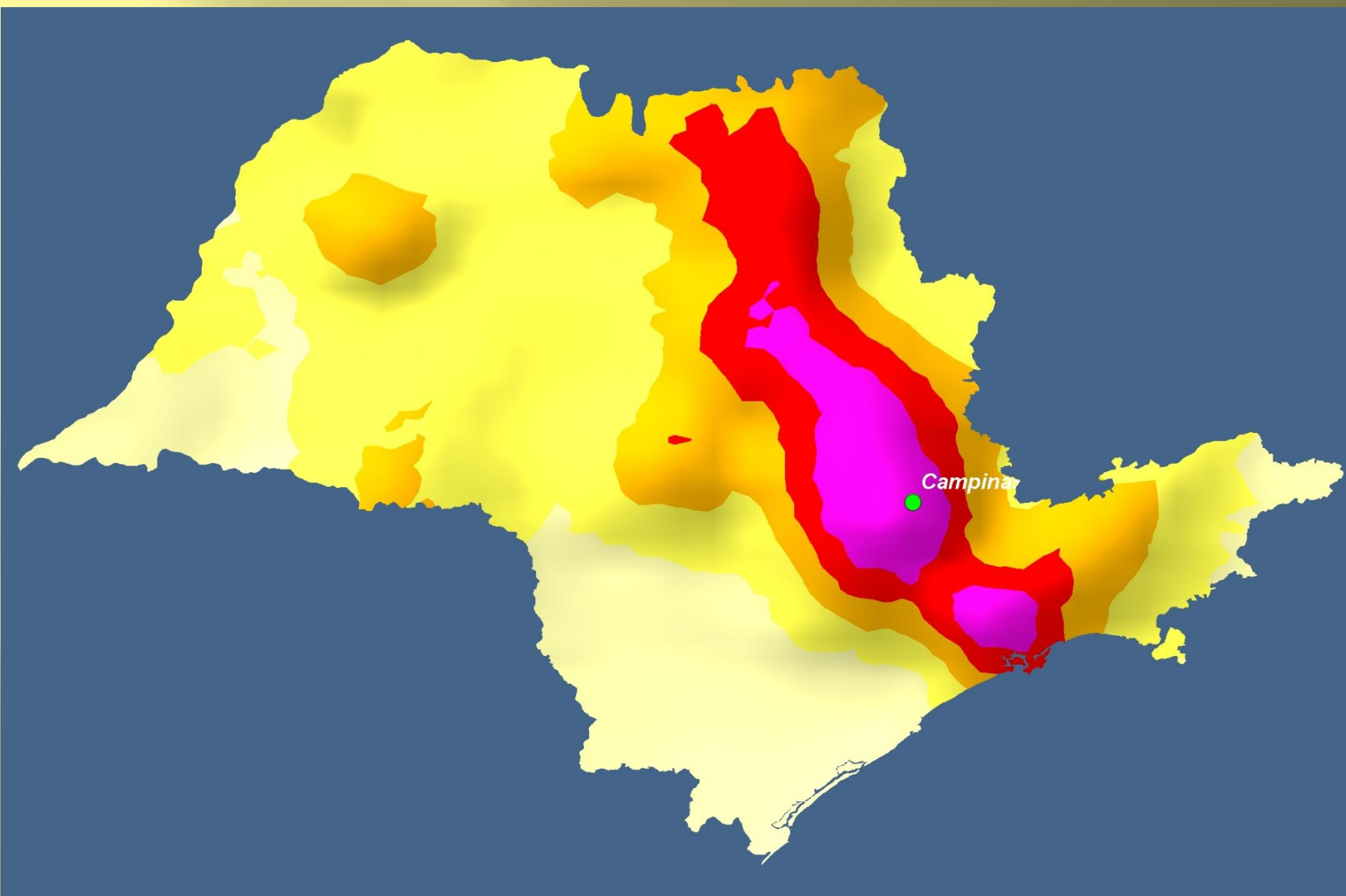

Campina

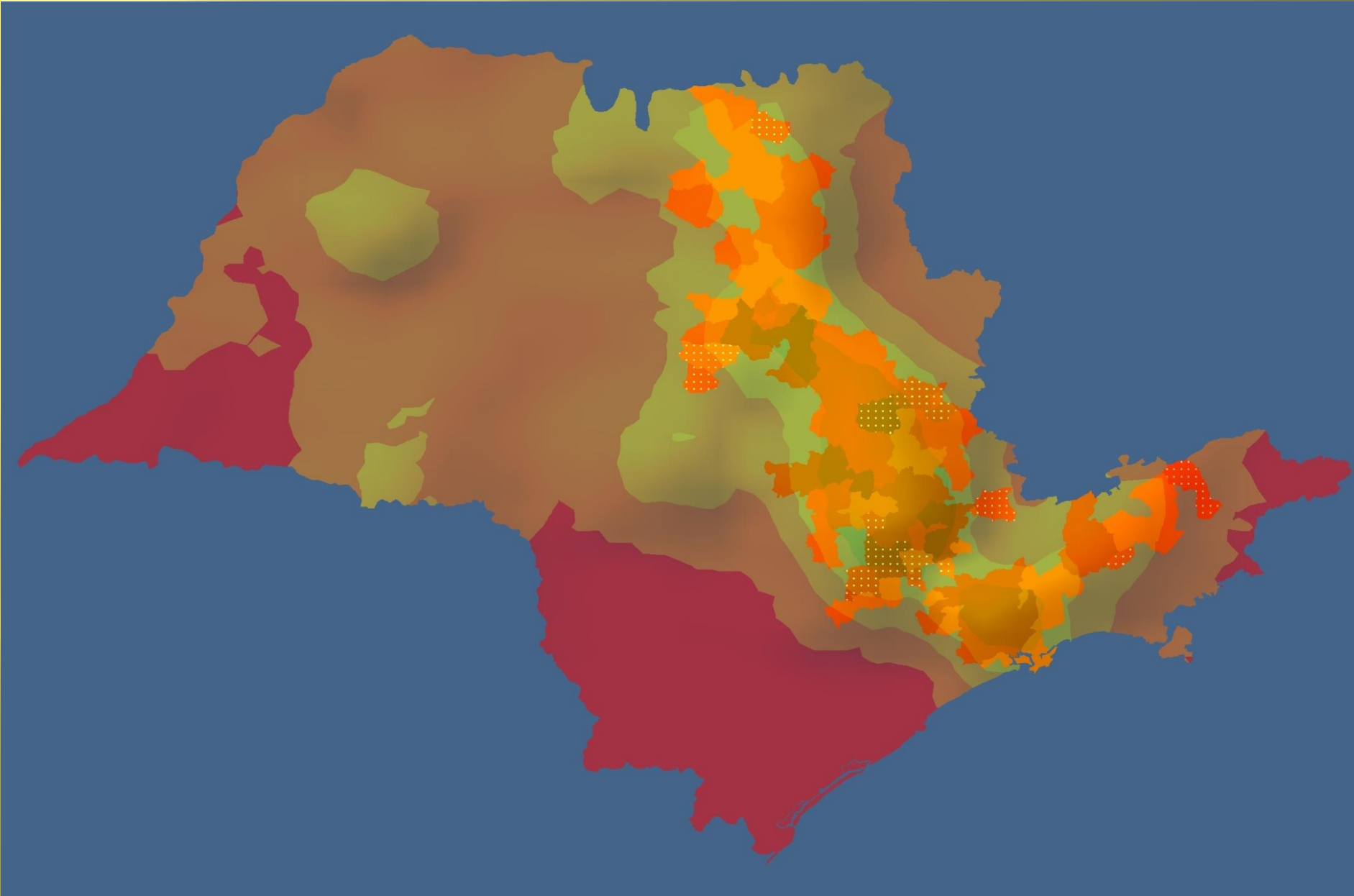

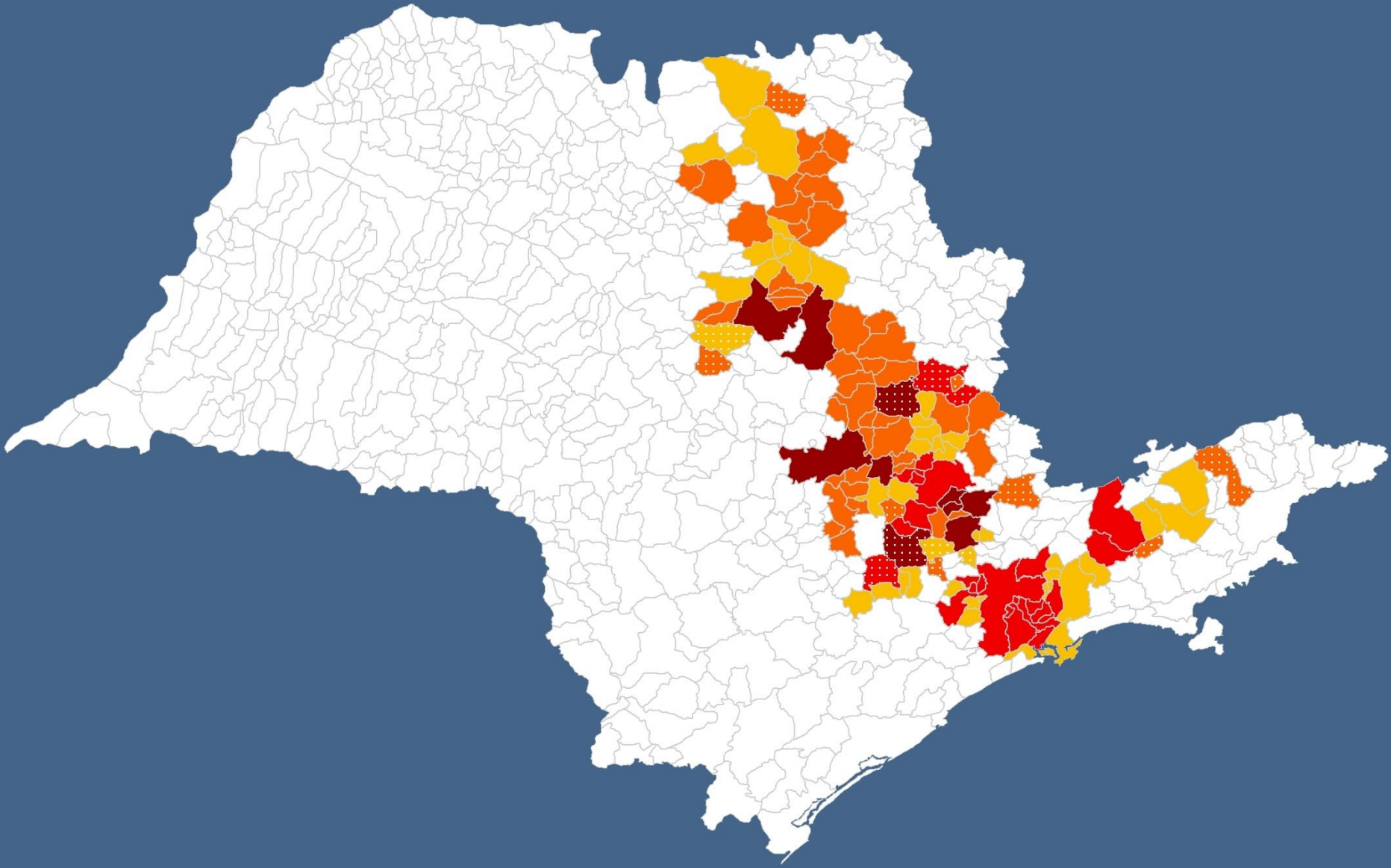

Estado de São Paulo

Núcleos de alta performance - 2004

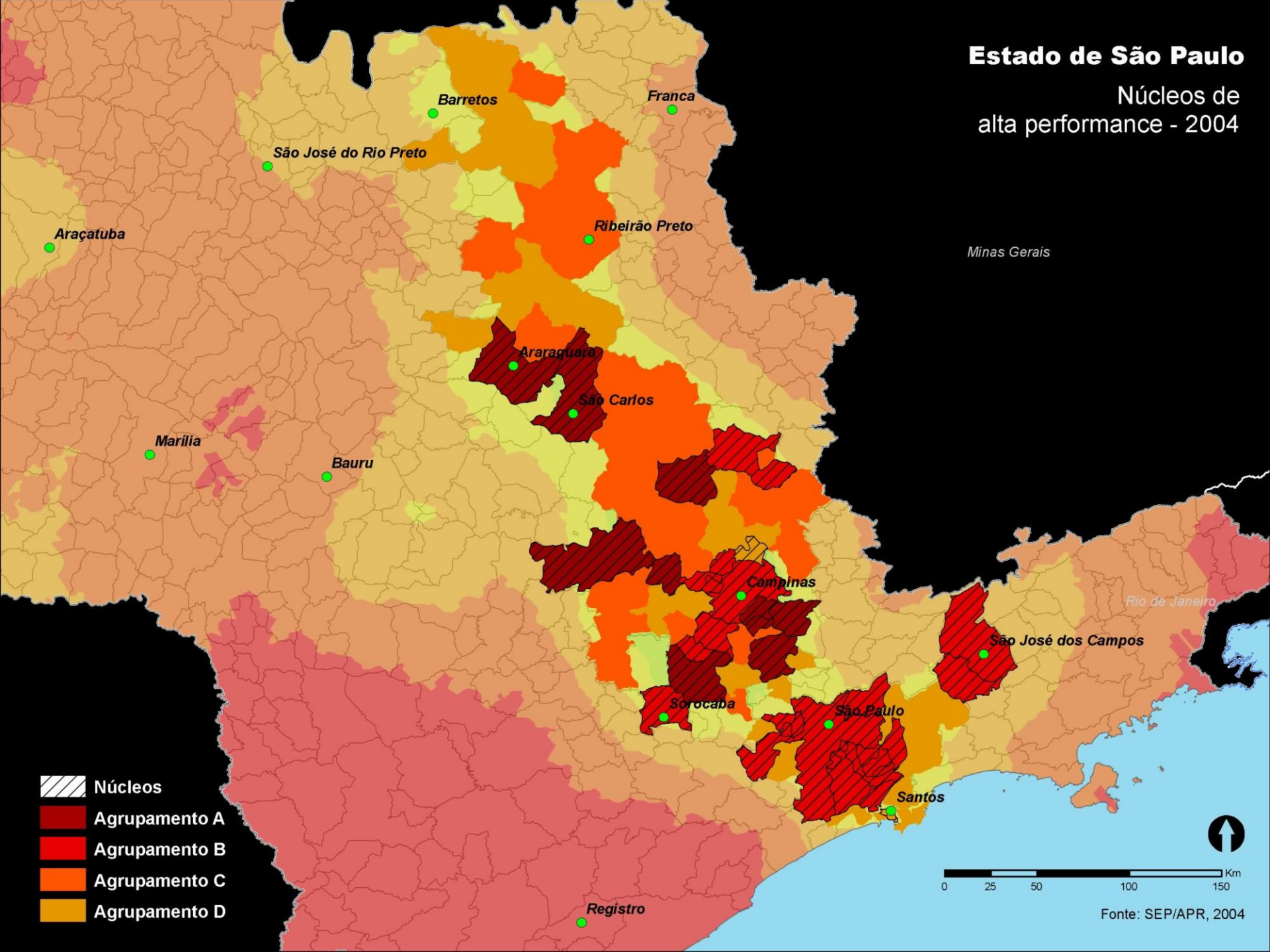

-  Núcleos
-  Agrupamento A
-  Agrupamento B
-  Agrupamento C
-  Agrupamento D



Fonte: SEP/APR, 2004

A TESE GEOGRÁFICA CENTRAL:

***A CAPACIDADE DE UTILIZAR O
TERRITÓRIO NÃO APENAS DIVIDE
COMO SEPARA OS HOMENS, AINDA
QUE ELES APAREÇAM COMO SE
ESTIVESSEM JUNTOS.***

ATENÇÃO:

As tensões agora reveladas pelo território resultam de um conjunto de forças estruturais agindo nos lugares.

Daí a desordem geral que se instala, como uma vingança do território, contra a perversidade do seu uso.

Milton Santos.

PENSEM NISTO ...

MUITO OBRIGADA,

PELO CONVITE

E

PELA ATENÇÃO

DE TODAS E TODOS.