



Comissão de Integração Nacional e Desenvolvimento Regional e da Amazônia (CINDRA) AUDIÊNCIA PÚBLICA



CAPITANIA FLUVIAL DA AMAZÔNIA OCIDENTAL



WELLITON Lopes dos Santos
Capitão de Mar e Guerra
Capitão dos Portos

25ABR2018



SUMÁRIO

INTRODUÇÃO

■ A Amazônia Ocidental

- Características da região

■ A CFAOC e as OM Subordinadas na Amazônia Ocidental

- Áreas de Jurisdição e dificuldades logísticas;

■ O Ensino Profissional Marítimo

- Demandas x Ofertas; e
- Necessidades de infraestrutura;

■ Considerações Finais



Características da Região

Amazônia Ocidental

- 2,2 milhões de metros quadrados;
- 26% do território nacional;
- 22 mil km de vias navegáveis;
- Maioria dos municípios do Estado do Amazonas não dispõem de acesso rodoviário;
- Estima-se mais de 800 mil embarcações;
- Estima-se que entre 8 a 12 milhões de pessoas se utilizem do transporte fluvial por ano;
- Existência de diversas comunidades flutuantes;
- Influenciada pelo regime das águas;
- Todas as cidades do Estado do Amazonas estão às margens dos rios; e
- Clima hostil.





A FLORESTA



OS RIOS



22.000
km

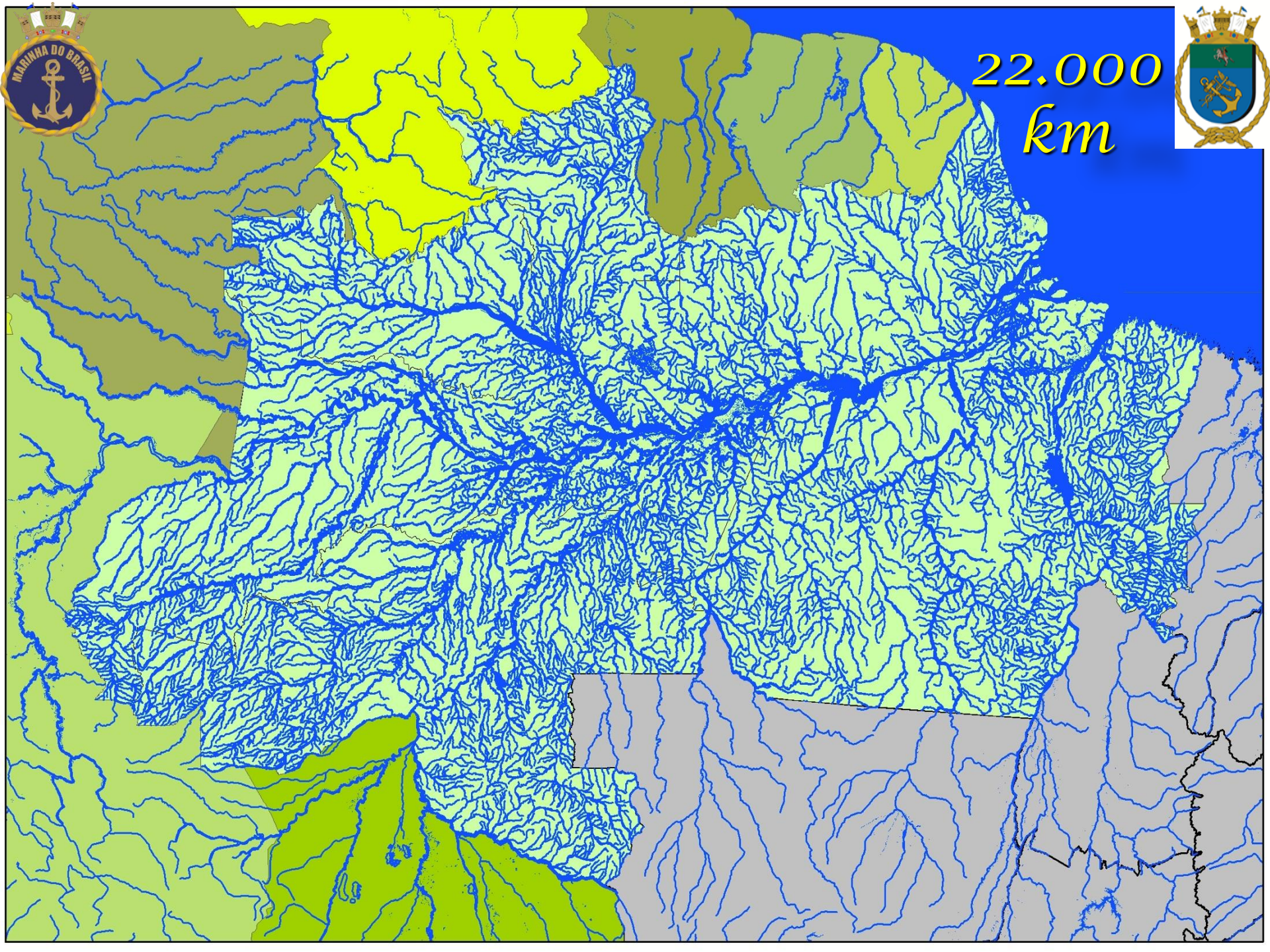

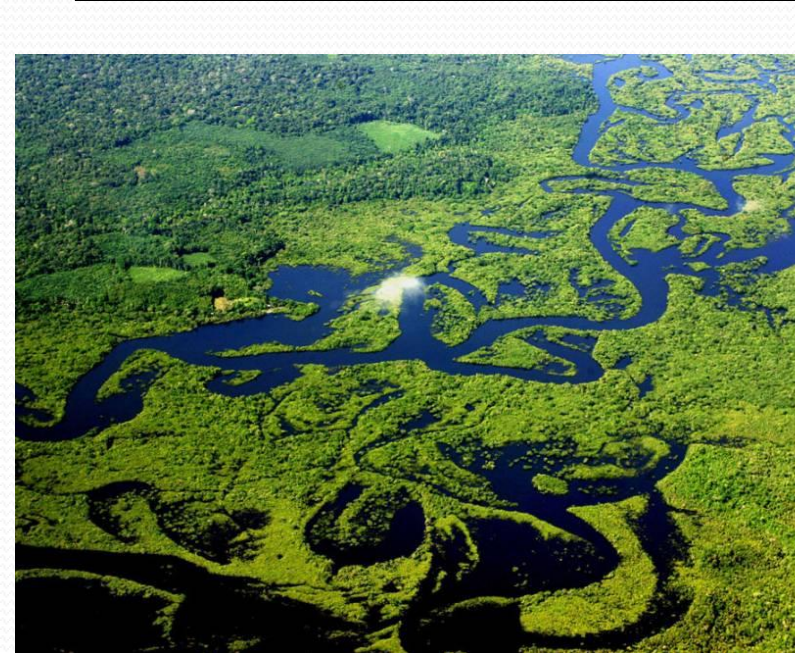



ATORES PRINCIPAIS





TRANSPORTE



foto: Paulo Johnson



COMÉRCIO



ALIMENTAÇÃO



PRIMEIRO BRINQUEDO



OM SUBORDINADAS



DelPVelho



AgBAcre



AgParintins



AgGMirim



AgCSul



AgTefé



AgHumaitá



AgEirunepé



AgItacoatiara



AgCaracarái



Destacamento São Gabriel da Cachoeira

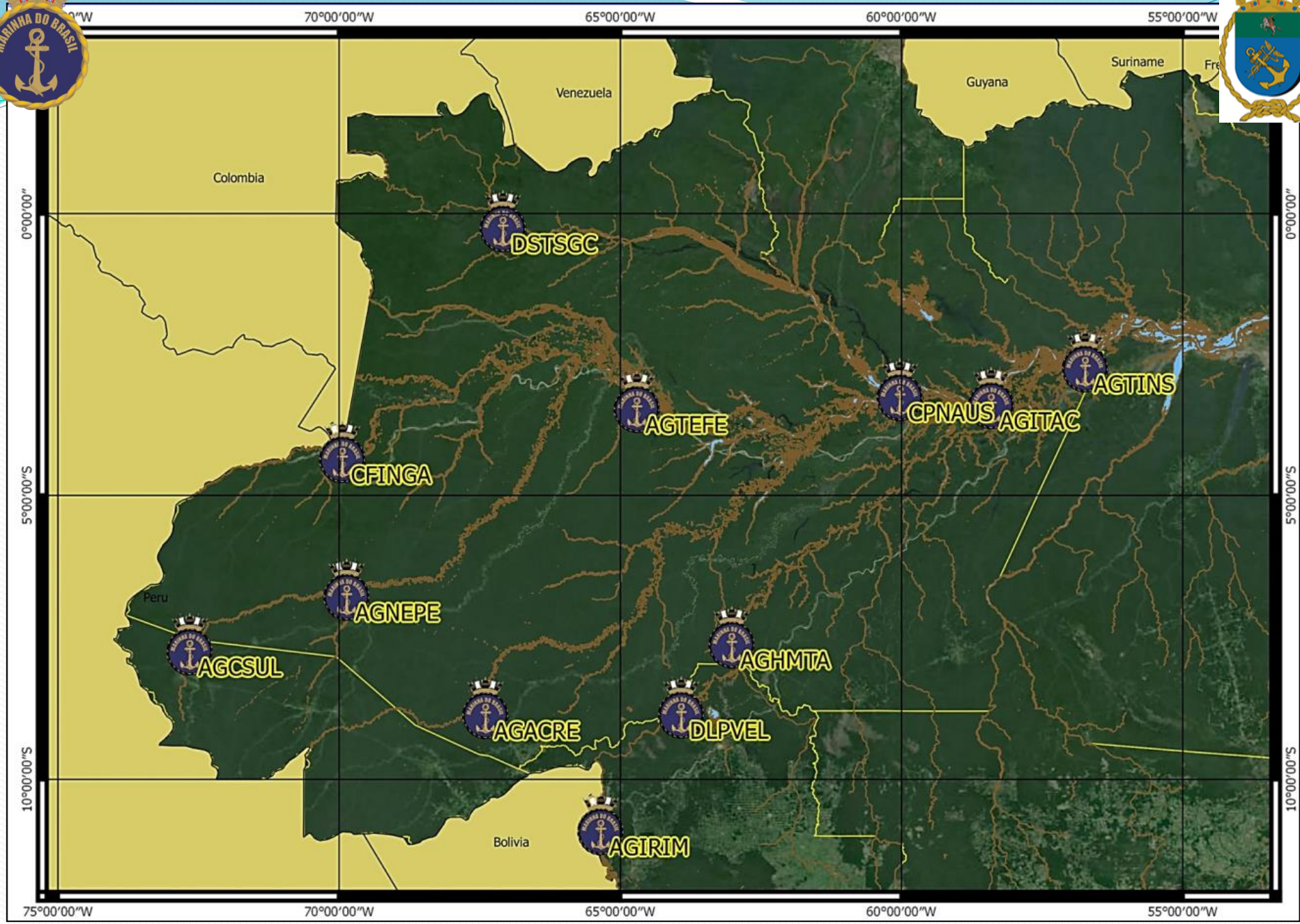

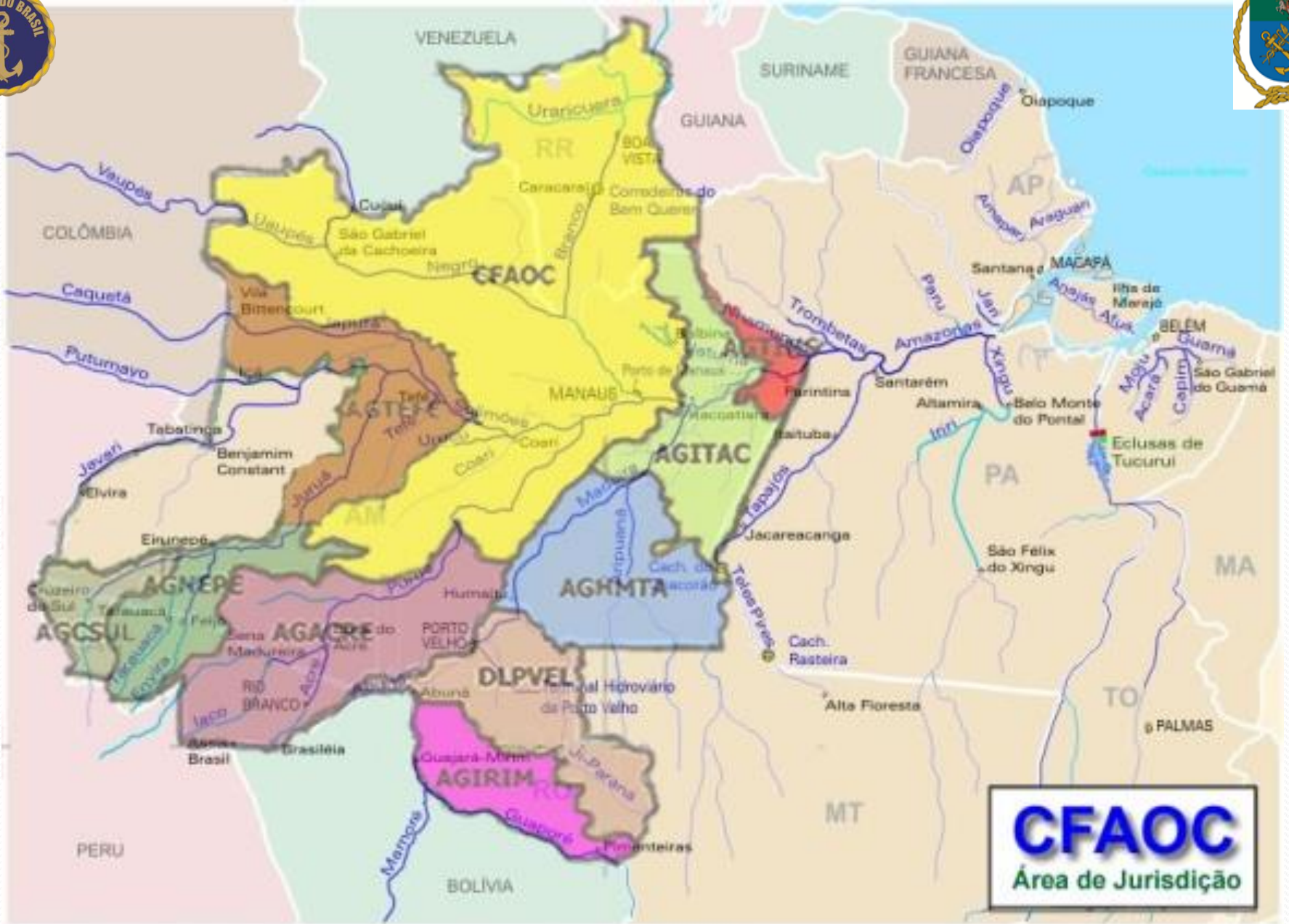



rtu

RIO I



REUTERS

Á/
A

NEIUXI Piquilá Marãã Extrativista Rio Unini Parque Nacional

Deus-me-deu Airão Pres. Figueiredo

60 MN



RIO

3



EIRA

Tapauá Parque Nacional

Manicoré



Área de Jurisdição da AgTefé





TERMINAIS DE PASSAGEIROS





2º MAIOR COMBOIO DO MUNDO - HERMASA

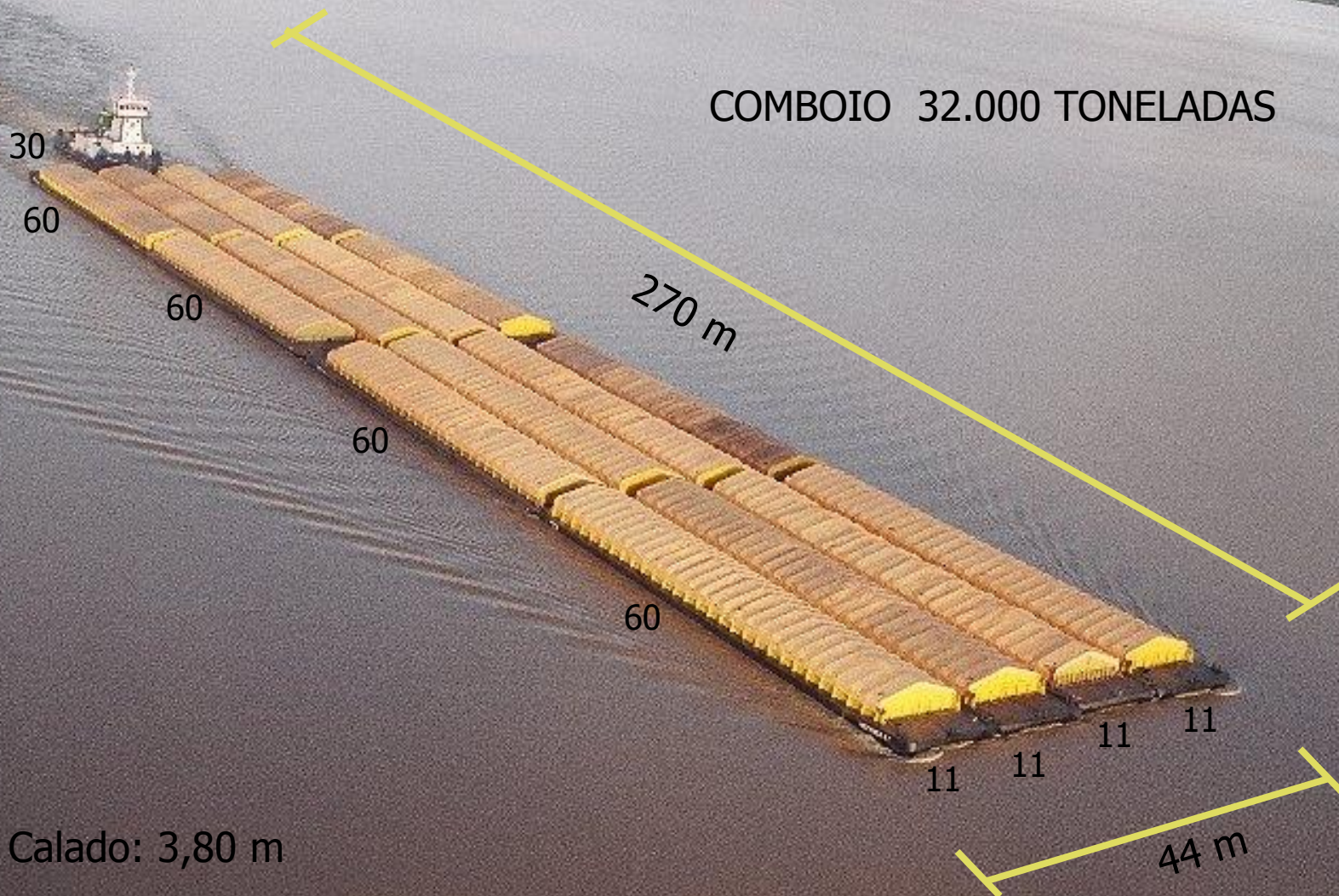



O AMAZÔNIDA





Moradia dos Ribeirinhos





Comunidades Ribeirinhas





SITUAÇÕES ENCONTRADAS NA ÁREA DE JURISDIÇÃO







INVESTIMENTO EM ENSINO PROFISSIONAL MARÍTIMO





ENSINO PROFISSIONAL MARÍTIMO (EPM)



Centro Técnico de Formação de Fluviários da Amazônia Ocidental





AGÊNCIA ESCOLA FLUVIAL (AgEFlu)





CARTÃO DE TRIPULAÇÃO DE SEGURANÇA



MFC

Marinheiro
Fluvial de
Convés

50 AB

CMF

Contramestre Fluvial

300 AB

MFL

Mestre Fluvial

750 AB

PLF

Piloto Fluvial

3000 AB

CFL

Capitão
Fluvial

+3000 AB



10 AB

Marinheiro Fluvial Auxiliar de Convés
(MAF)



Curso Especial de Acesso a Capitão Fluvial (EACF)





CADASTRO DE EMBARCAÇÕES



OM	2016	2017	2018	INSCRITAS
Com 9ºDN	2691	2016	446	43334
CFAOC + SUB	2239	1831	387	40286
CFAOC	696	515	108	15890

CADASTRO DE AQUAVIÁRIOS

SITUAÇÃO	Setor	INSCRITAS
Ativo	Convés	12.112
Ativo	Máquinas	4.458
Ativo	Amador	10.679
Inativo		6.898
Total		34.147



CURSOS REALIZADOS



CURSO	QTD	FORMADOS
CFAQ II C/M N1	85 (10)	2.122
CFAQ II C N3	4	116
CFAQ II M N3	1	30
ETSP	19	487
EPOR	5 (5)	89
EROR	5 (5)	86
APAQ II M	3 (3)	46
CAAQ-CTS	1	30
EFBP	4 (4)	116
TOTAL	127	3.122



CAPITANIA FLUVIAL DA AMAZÔNIA OCIDENTAL



AMAZÔNIA!