

Superintendência Estadual de
Turismo



Governo do Estado de
RONDÔNIA

Plano SETUR

Gestão
2019|2022



SEGMENTOS

POR QUE O
TURISMO?

GOVERNO

MUNICÍPIOS

Ministério do Turismo



Conselho Estadual de Turismo



I Encontro de Prefeitos e Secretários de Turismo



SEGMENTOS TURÍSTICOS

Existem diversas formas de se fazer turismo

Superintendência Estadual de
Turismo



Governo do Estado de
RONDÔNIA

Ecoturismo

- É um segmento que utiliza, de forma sustentável, o patrimônio natural e cultural, incentivando sua conservação

Superintendência Estadual de
Turismo



Governo do Estado de
RONDÔNIA

Turismo de Pesca

- Se refere ao deslocamento de turistas com interesse na pesca amadora ou profissional, cuja consciência ecológica dos pescadores prevalece como forma de preservar os recursos naturais

Superintendência Estadual de
Turismo



Governo do Estado de
RONDÔNIA

Turismo Rural

- É o conjunto de atividades turísticas desenvolvidas no meio rural, comprometido com a produção agropecuária



Superintendência Estadual de
Turismo



Governo do Estado de
RONDÔNIA

Turismo de Aventura

- **Compreende os movimentos turísticos decorrentes da prática de atividades de aventura de caráter recreativo e não competitivo**



Superintendência Estadual de
Turismo



Governo do Estado de
RONDÔNIA

Turismo Histórico

Superintendência Estadual de
Turismo



Governo do Estado de
RONDÔNIA

- **Compreende os movimentos turísticos decorrentes da prática de atividades de aventura de caráter recreativo e não competitivo**

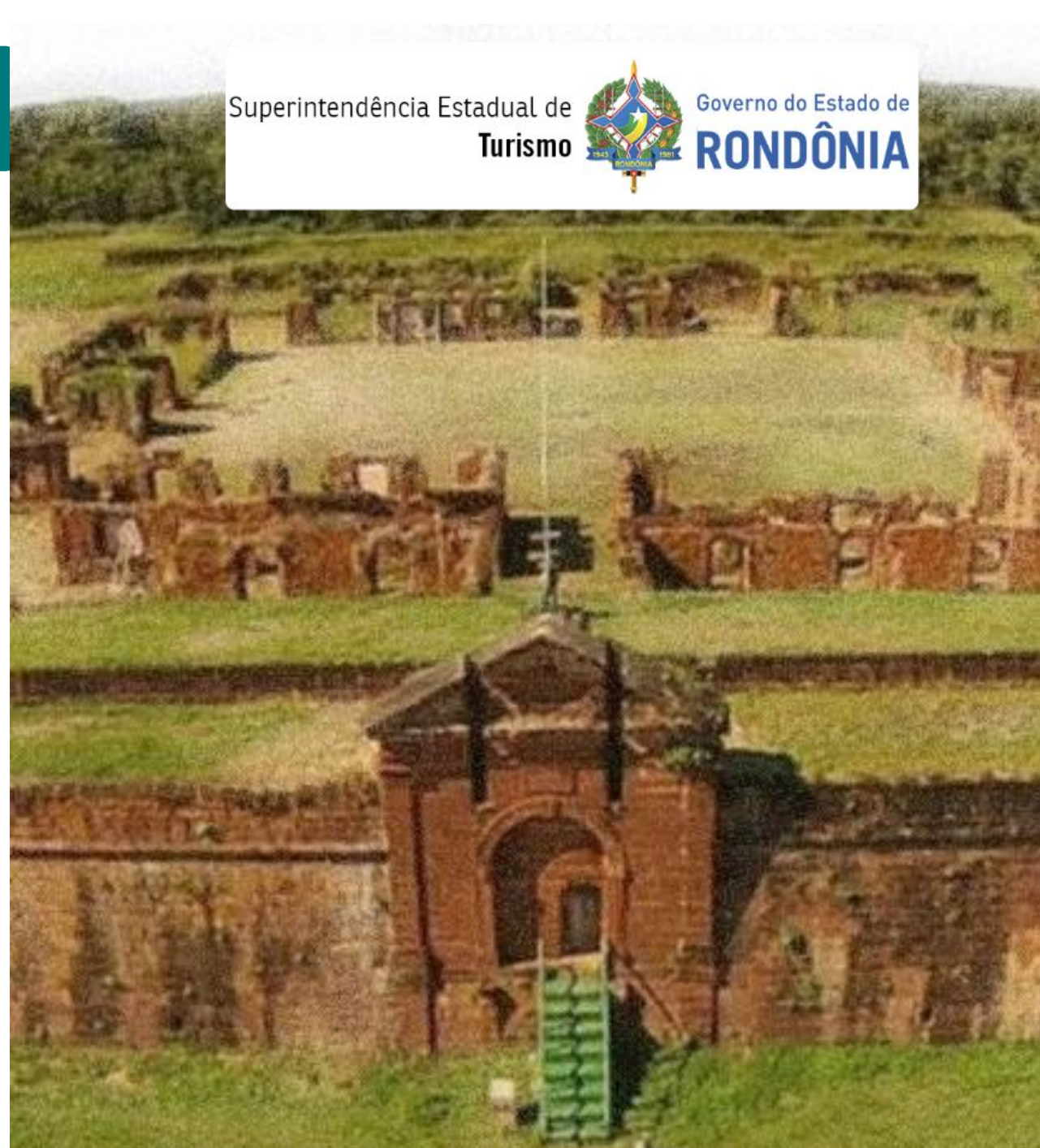

Turismo Gastronômico

- O turista pode usufruir de uma alimentação única de um determinado local. Onde possui uma culinária que se destaca perante tantas outras.



Turismo de Negócio e Eventos

- **Compreende o conjunto de atividades turísticas decorrentes dos encontros de interesse profissional, associativo, institucional, de caráter comercial, promocional, técnico, científico e social.**



POR QUE O TURISMO?



Estatísticas

1

O Brasil teve um faturamento de R\$ 13,1 bilhões em 2018

2

Foram mais de 6,5 milhões de passageiros transportados

3

Em Rondônia foram mais de R\$ 18,9 milhões arrecadados

4

São mais de 6.785 pequenos negócios formalizados em RO.

INICIATIVAS GOVERNAMENTAIS

Projetos de Incentivo ao Turismo

- ▶ **CRIAR AS DEMANDAS ATRAVÉS DE FLUXO DE TURISTAS.**

Viaja *Mais* Servidor



Serão mais de 52 mil servidores públicos beneficiados com um programa de descontos em estabelecimentos do setor de turismo

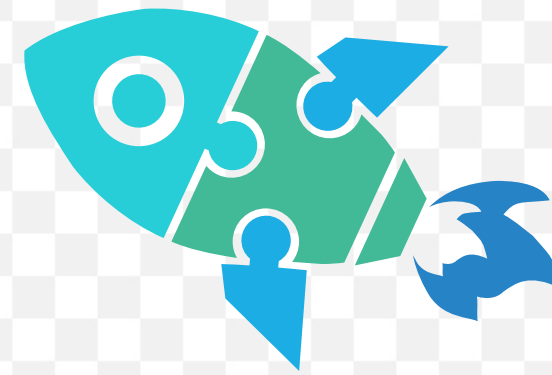

Viaja *mais* Servidor

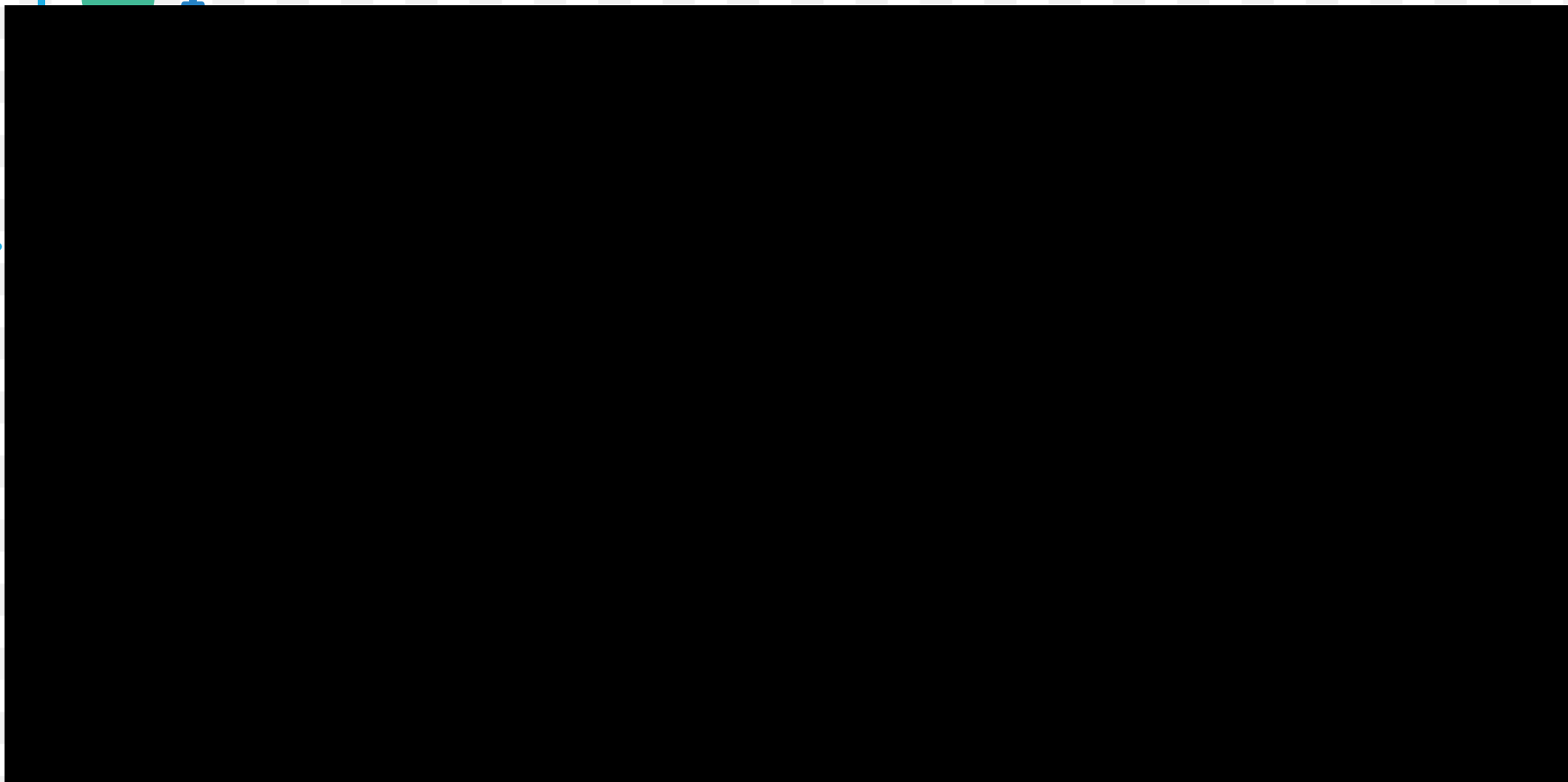
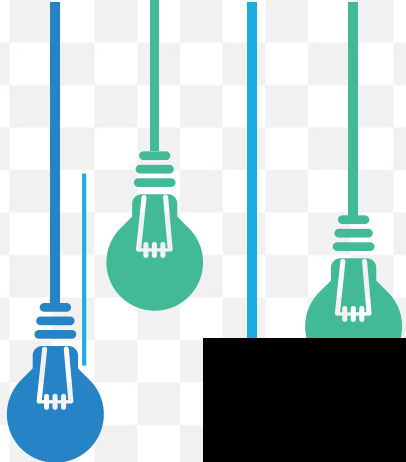

ESTRUTURAÇÃO

- Serão mais de R\$ 750 mil investidos para a sinalização turística do Estado. Projeto aprovado pelo Conselho Estadual do Desenvolvimento de Rondônia.



QUALIFICAÇÃO

- **Com foco na melhoria do atendimento, na profissionalização de condutores de pesca e na confecção de roteiros turísticos. Serão cerca de 500 beneficiados no Estado.**

Cursos e Capacitação

para agentes de turismo



Superintendência Estadual do
Turismo



Governo do Estado de
RONDÔNIA

CONSCIENTIZAÇÃO

- Em parceria com a SEDUC e 17ª Bda, serão atendidas as escolas estaduais da capital objetivando o aprendizado de alunos através da história presente em nossas áreas turísticas.

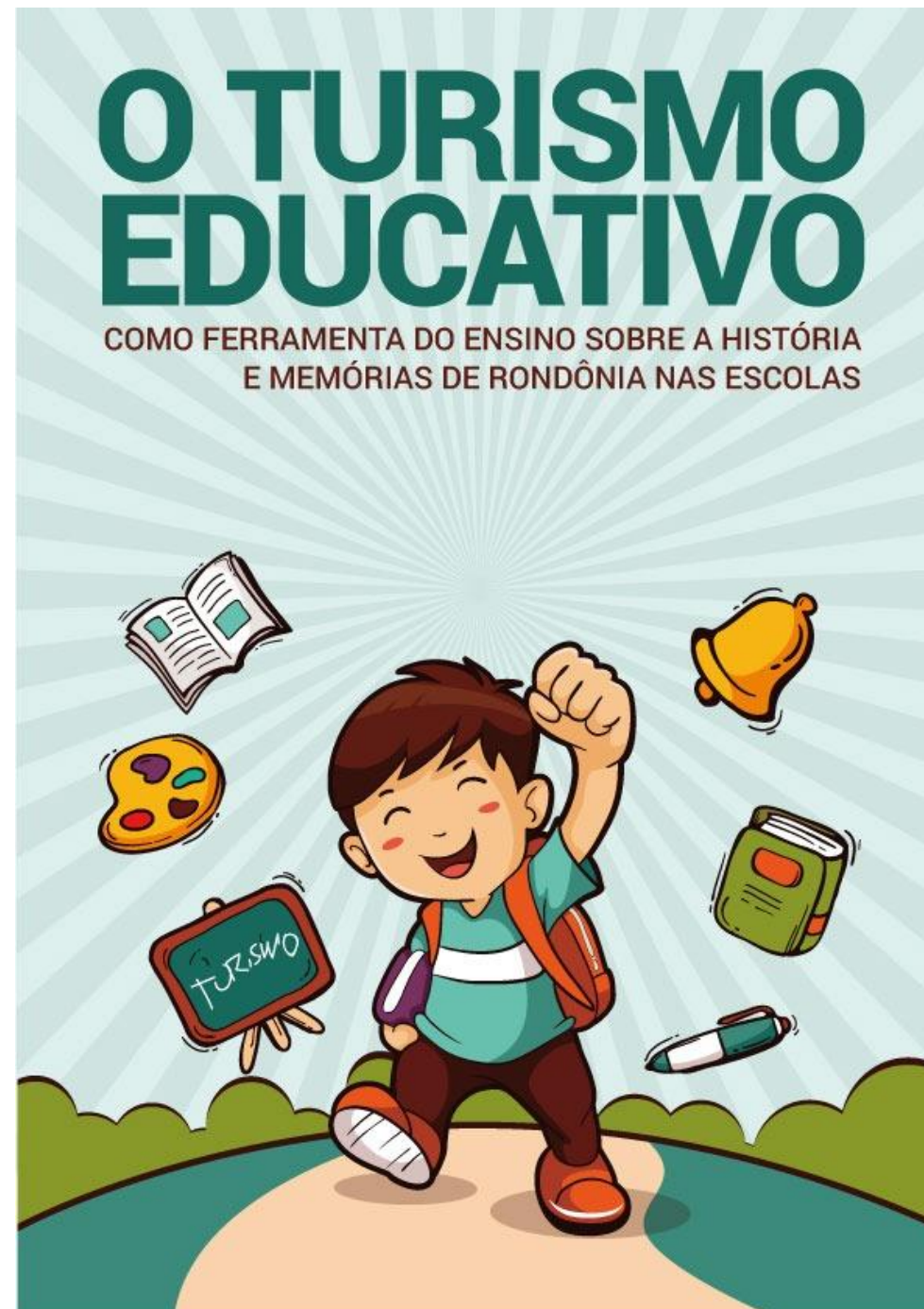

FOMENTO NACIONAL

- **Uma feira com foco no setor turístico com definições próprias de nosso Estado.**

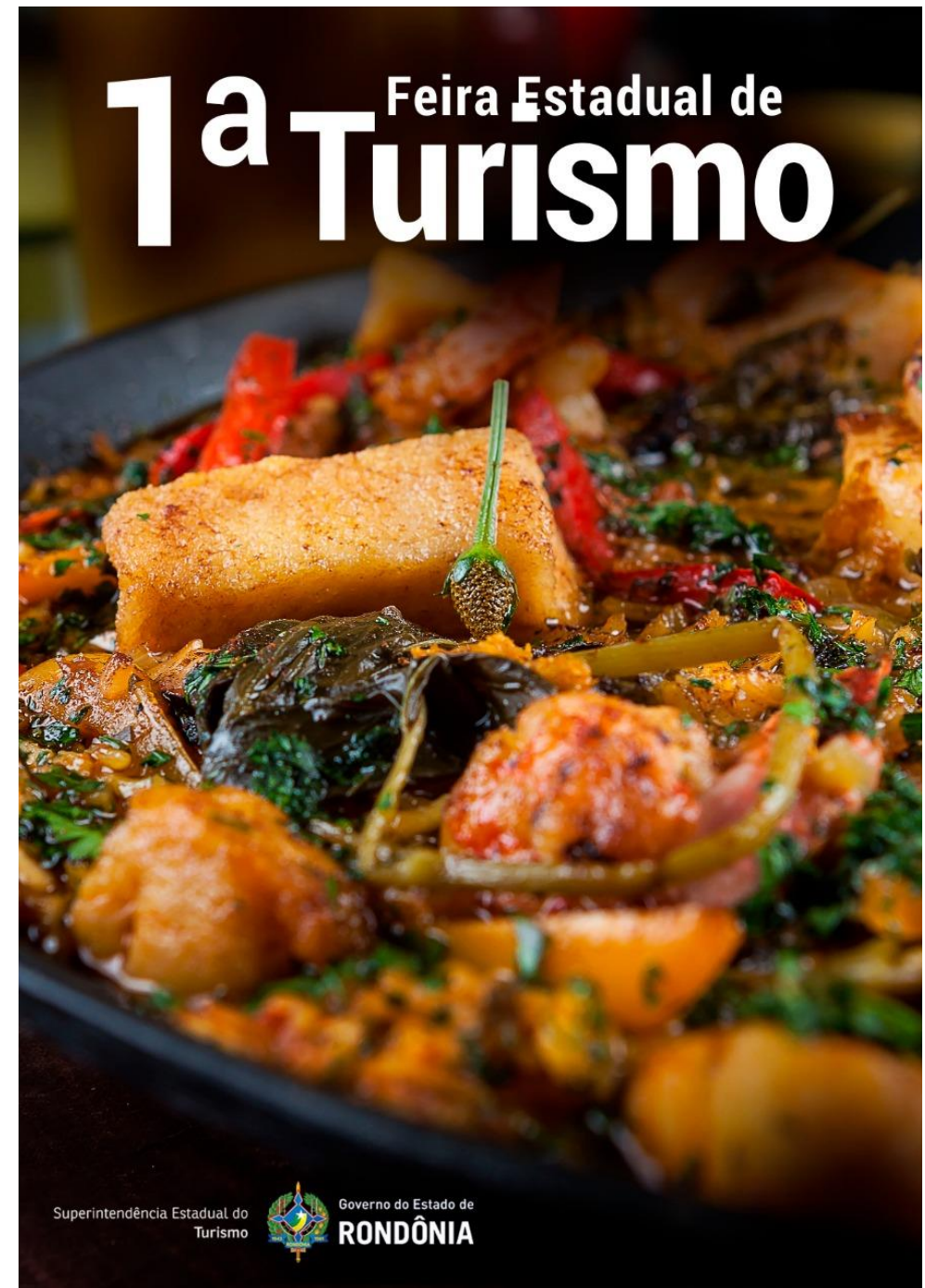

PUBLICIDADE



- Materiais Gráficos;
- Aplicativo de Turismo;
- Feiras;
- Portal Governamental.

NÓS PRECISAMOS

Vender o Estado para nós;

Criar o sentimento de pertencimento



Estratégias Municipais

- Preparar a Cidade para receber os turistas

MUNICÍPIOS

- ▶ Ter um representante;
- ▶ Conselho Municipal de Turismo;
- ▶ Está incluído no Mapa Brasileiro do Turismo.

Cidade Bonita



Superintendência Estadual de
Turismo



RONDÔNIA
Governador do Estado

Arborizada



Superintendência Estadual de
Turismo



RONDÔNIA
Governador do Estado

Bom Atendimento



Superintendência Estadual de
Turismo



RONDÔNIA
Governador do Estado

Pavimentação



Sinalização de Trânsito



Mobilidade Urbana



ONDE QUEREMOS CHEGAR?

- ▶ Que Rondônia tenha um turismo que seja reconhecido em amplitude Nacional e Internacional.

Projetos em Parceria

**Para que o turismo aconteça,
todos precisam estar unidos!**



REVITALIZAÇÕES

- O Forte Príncipe da Beira, localizado no Município de Costa Marques é uma referência histórica e cultural para nosso Estado.

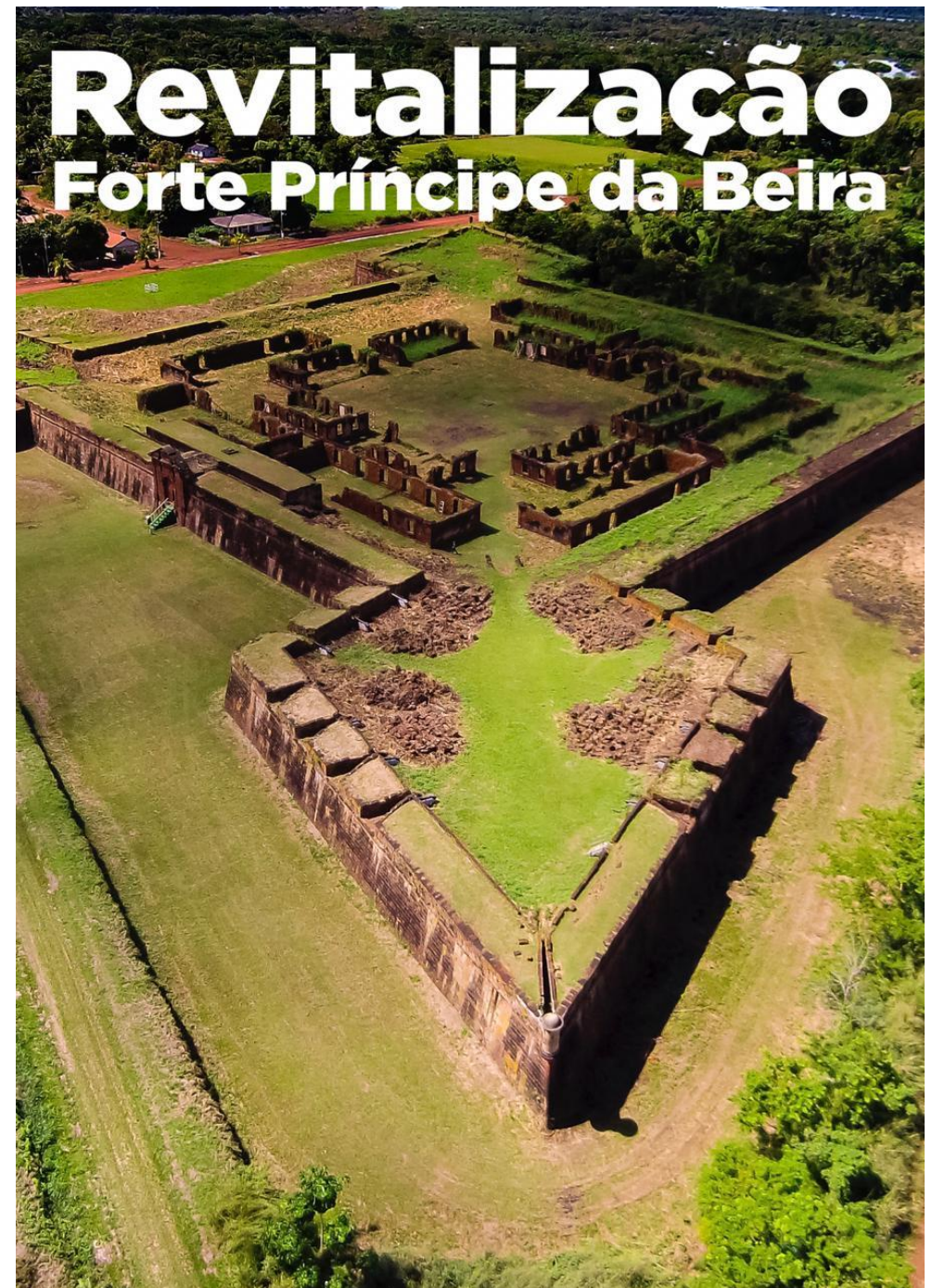

REVITALIZAÇÕES

- Presente no Km 07, o Casarão tem um grande potencial a ser explorado.

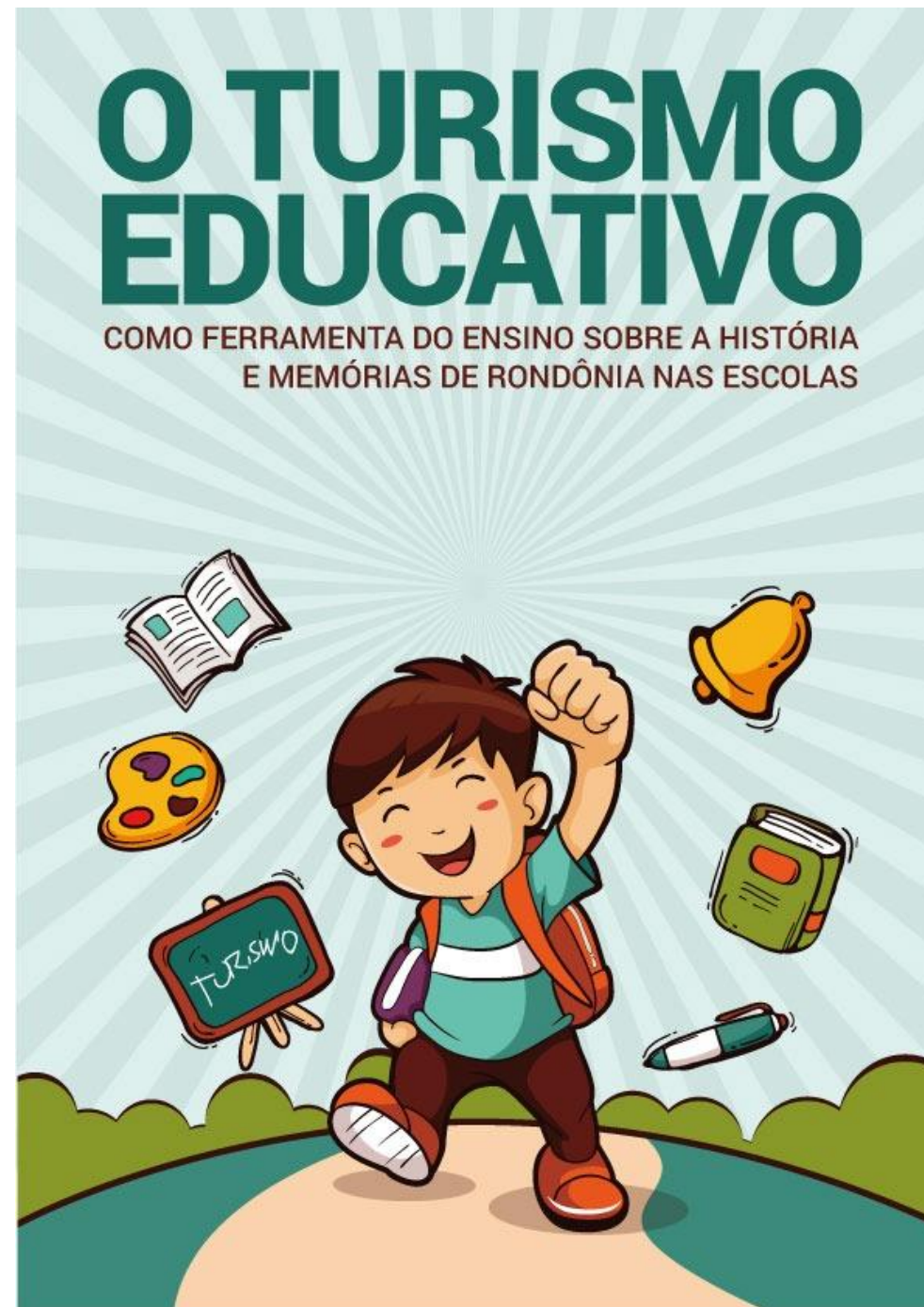

RALLY DA AMAZÔNIA

- Com foco na expansão internacional de nosso Estado, o planejamento é explorar a floresta amazônica através de um Rally aberto para todas as nacionalidades.

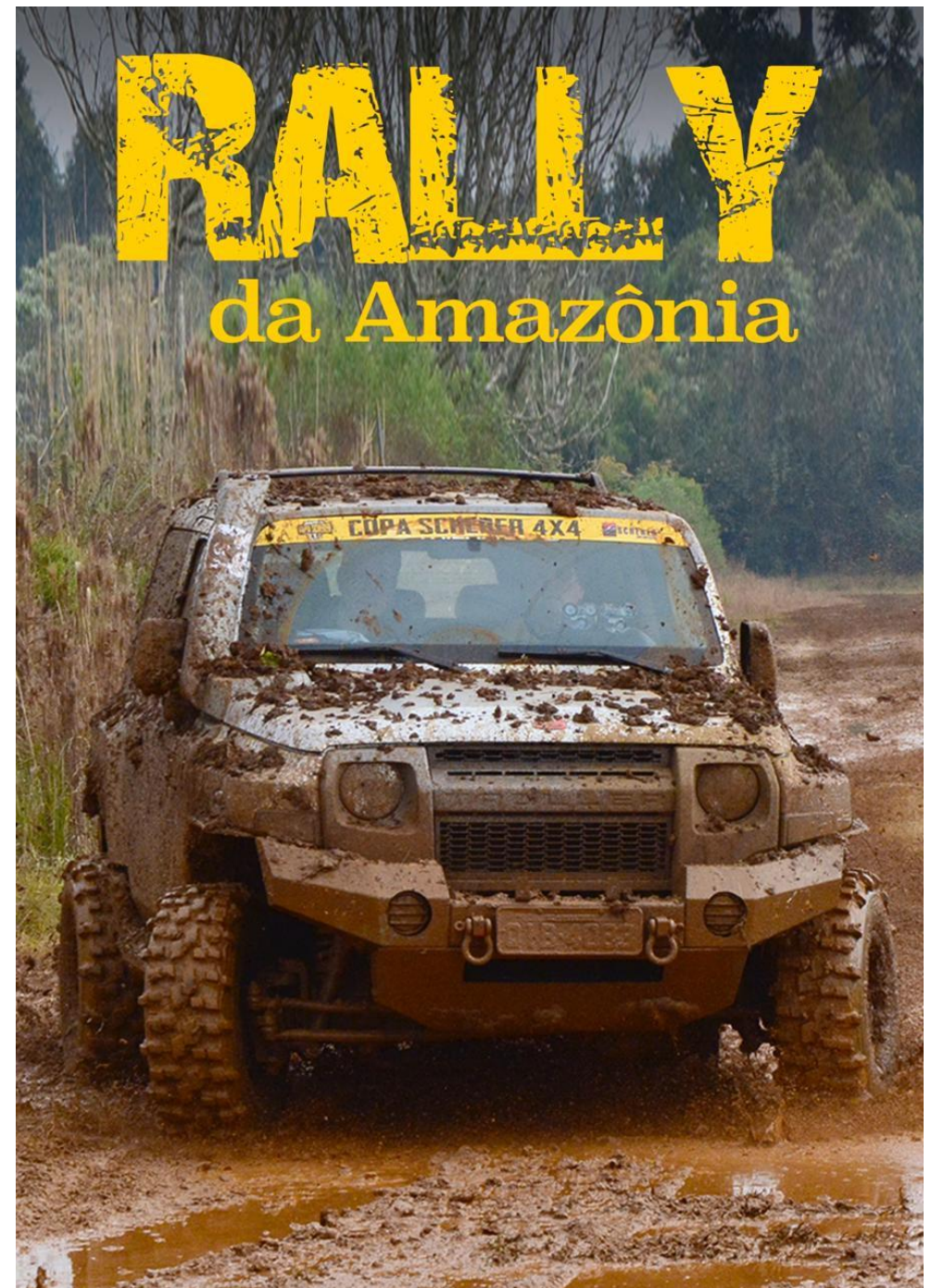

CAT MÓVEL

- O Centro de Atendimento ao Turismo presente em diversos pontos do Estado e em feiras estaduais. Levará informação turística em todos os pontos de Rondônia.

CATmovel



REDAÇÃO TURISMO

- **As Escolas Estaduais estarão participando de um concurso que premiará a melhor redação com um passeio para o Forte Príncipe da Beira.**

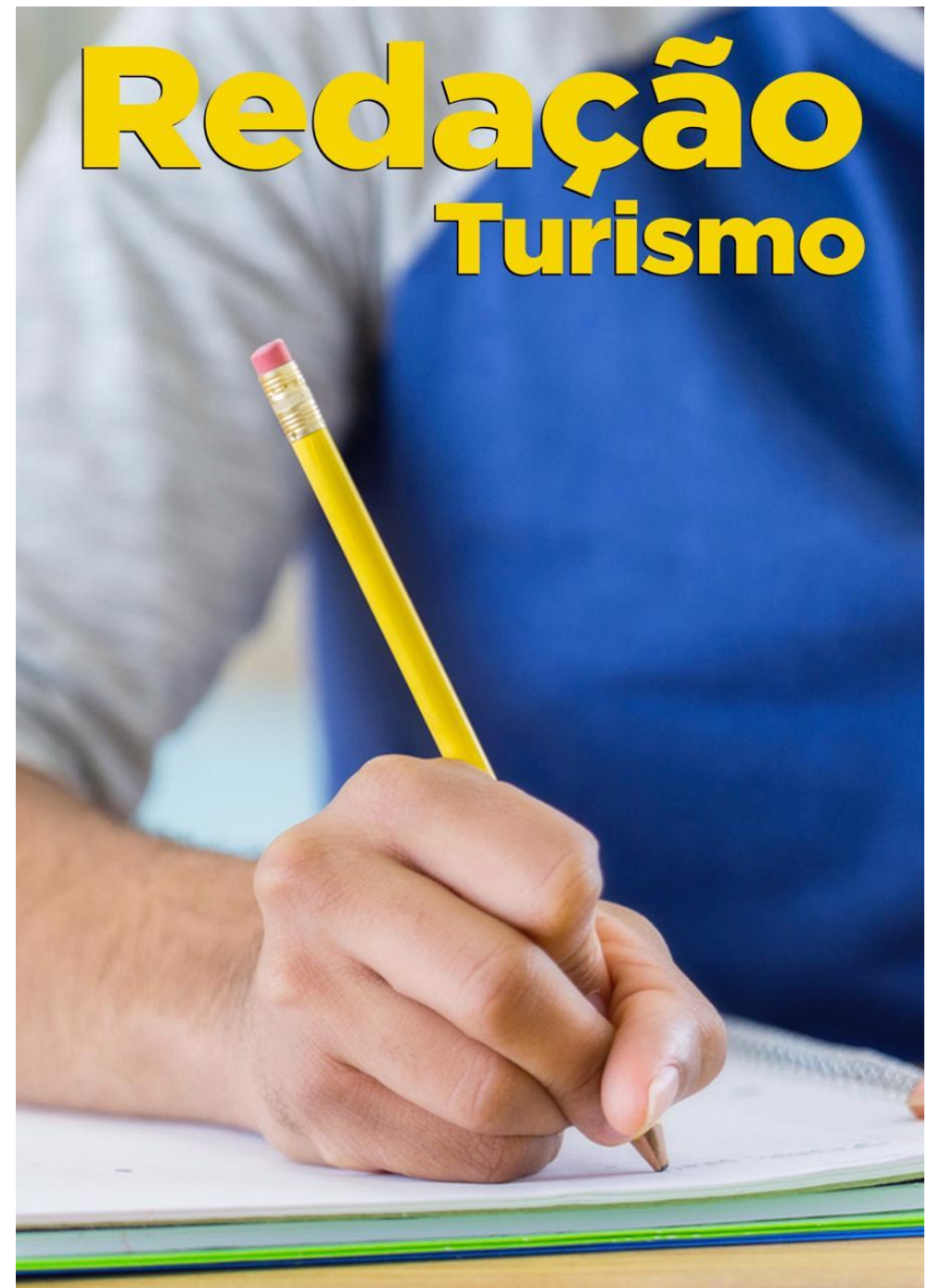

OBRIGADO!

Gilvan Pereira

Superintendente Estadual de Turismo

(69) 98481-9866