



SECRETARIA NACIONAL DE PROTEÇÃO E DEFESA CIVIL



Comissão de Integração Nacional, Desenvolvimento Regional e da Amazônia - CINDRA

Elcio Alves Barbosa
Diretor do Cenad



CENAD Centro Nacional
de Gerenciamento
de Riscos e Desastres

Inundação no Estado do Acre



HISTÓRICO DA INUNDAÇÃO

- **Janeiro** - Em razão das previsões meteorológicas sobre chuvas acima da média nas bacias hidrográficas do Estado do Acre, o CENAD iniciou monitoramento do nível dos rios Acre, Purus, Iaco, Juruá e Tarauacá.
- **Fevereiro** - Chuvas localizadas nas nascentes do rio Acre levaram o CENAD a emitir alerta de inundação aos municípios para que pudessem adotar medidas, como retirada das famílias das áreas de risco.
- **Março** – O rio Acre alcançou 18,50m atingindo inicialmente Brasileia, Epitaciolândia, Xapuri e Rio Branco e intensidade do evento motivou a Defesa Civil Estadual e Municipal solicitar apoio da Secretaria Nacional de Defesa Civil
- Reconhecimento do Governo Federal os Estados de Calamidade Pública nos municípios de Brasileia, Rio Branco, Xapuri e Tarauacá e, Situação de Emergência nos municípios de Assis Brasil, Epitaciolândia, Capixaba, Porto Acre e Sena Madureira.

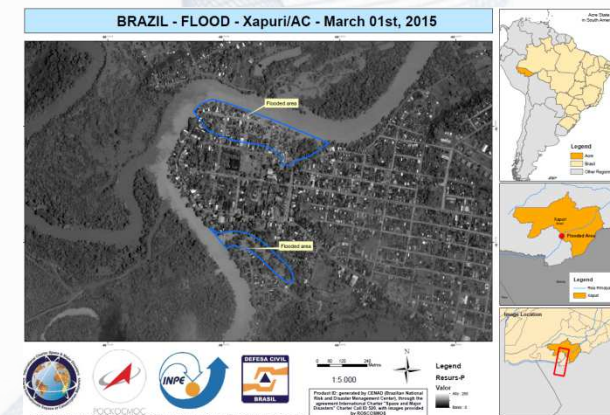
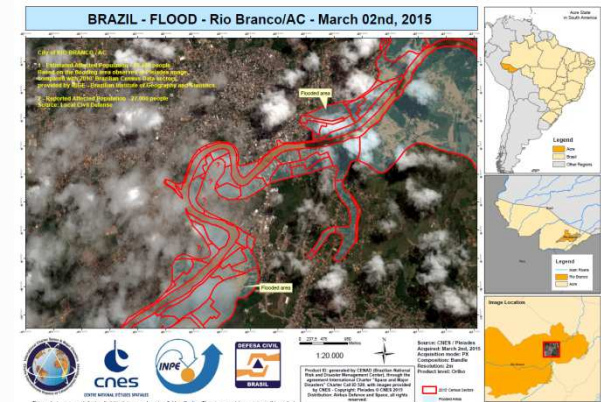

Dados do Desastre

Municípios Afetados:

- Assis Brasil
- Brasiléia
- Epitaciolândia
- Xapuri
- Rio Branco
- Sena Madureira
- Capixaba
- Por Acre
- Tarauacá

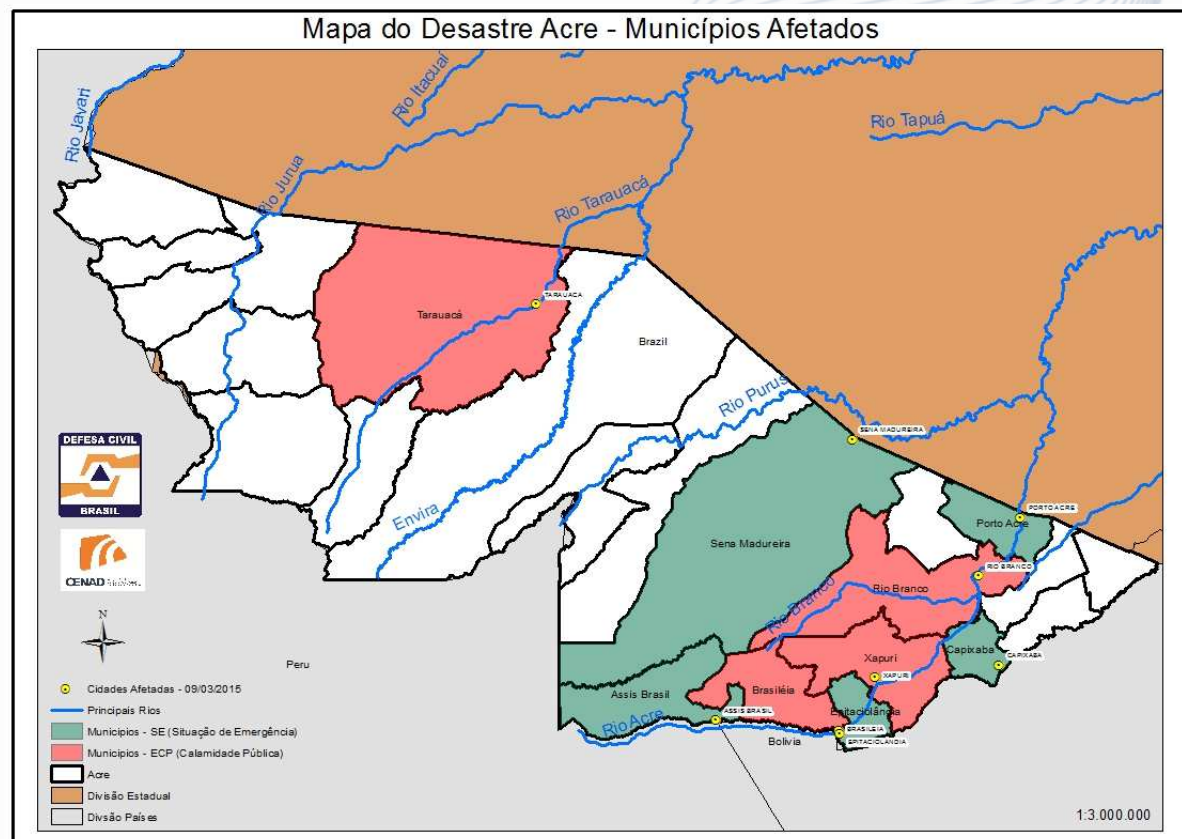

Dados do Desastre

Afetados no nível máximo da inundação

Município	Desabrigados	Desalojados	Total
Assis Brasil	64	980	1.044
Brasiléia	1.720	3.658	5.378
Epitaciolândia	357	796	1.153
Xapuri	276	1.124	1.400
Sena Madureira	123	600	723
Rio Branco	10.599	27.000	37.599
Capixaba	20	421	441
Porto Acre	500	900	1.400
Tarauacá	217	409	626
TOTAL	13.876	35.888	47.764

Recursos do Governo Federal

Município	Valor (R\$)
Assis Brasil	R\$ 57.238,00
Brasiléia	R\$ 701.069,58
Epitaciolândia	R\$ 647.706,00
Xapuri	R\$ 724.299,40
Sena Madureira	R\$ 222.565,00
Rio Branco	R\$ 9.873.821,39
Porto Acre	R\$ 185.970,50
Tarauacá	R\$ 1.033.210,00
Estado do Acre	R\$ 3.135.270,83
TOTAL	R\$ 16.581.150,70

Kits de Assistência Humanitária

- Rio Branco**

Kit	Quantidade	Total
Alimentos	3.600	R\$ 1.020.996,00
Higiene Pessoal	3.600	R\$ 381.600,00
Colchão	1.000	R\$ 179.950,00
Limpeza*	1.000	R\$ 31.000,00
TOTAL		R\$ 1.613.546,00

*Atendido por meio de transferência obrigatória.

- Estado do Acre e Municípios**

Kit	Quantidade	Total
Alimentos	3.000	R\$ 850.830,00
Água	3.000	R\$ 27.000,00
Higiene Pessoal	3.000	R\$ 318.000,00
Dormitório	3.000	R\$ 202.110,00
Colchão	3.000	R\$ 539.850,00
Limpeza	3.000	R\$ 180.690,00
Infantil	1.000	R\$ 132.800,00
Idoso/PNE	1.000	R\$ 211.650,00
TOTAL		R\$ 2.462.930,00

Recursos do Governo Federal

➤ Ministério da Saúde

- Disponibilizou 11 kits de medicamentos ao Governo do Estado, totalizando 2,5 toneladas de medicamentos.

➤ SEDEC

- Envio de 4 (quatro) técnicos para auxiliar na gestão do desastre e avaliação de danos; No próximo domingo mais 2 (dois) técnicos estarão se deslocando para verificar as ações de restabelecimento e reconstrução.

- Desbloqueio dos recursos e autorizado o pagamento de Aluguel Social dos meses de janeiro e fevereiro/15, **no valor de R\$319.685,44**; bem como prorrogado a vigência do Termo de Compromisso até o dia 28/03/2015.

➤ Ministério da Defesa

- 400 homens e 62 viaturas do Exército Brasileiro para as operações de busca e resgate; distribuição de mantimentos; carregamento, descarregamento; e triagem de donativos.

Recursos do Governo Federal

➤ Entrega de Unidades Habitacionais

Entrega de 967 unidades habitacionais, sendo 433 no bairro Cidade do Povo e 534 nos projetos do PAC.

Em construção 1.217 unidades que poderão ser destinadas aos cidadãos que sofreram com as cheias.

➤ Bancos Federais

Os bancos federais CAIXA, BB e BASA adotaram medidas de ajustes na divulgação de carência e possibilidade de renegociação de crédito para os clientes PF e PJ nas cidades atingidas.



OBRIGADO PELA ATENÇÃO!



elcio.barbosa@integracao.gov.br

(61) 3214-0600

