

Audiência Pública da Comissão de
Integração Nacional, Desenvolvimento
Regional e da Amazônia (CINDRA)

Brasília (DF), 09/10/2015



Debate sobre o Projeto de Lei nº 532/2015

Oduval Lobato Neto

Gerente Executivo de Gestão
de Programas de Governo

Performance Institucional

- 73 anos de experiência em Amazônia
- 96,92% do capital acionário do governo brasileiro
- Patrimônio Líquido: R\$ 1.795 milhões
- Ativos Totais: R\$ 32,2 bilhões (Banco: R\$ 12,3 bilhões; FNO: 19,9 bilhões)
- 3.168 empregados (Base: jul/2015)
- 124 agências: 9 Superintendências Regionais

Fonte: BCB (Base: Junho /2015)

Performance Institucional

Na Região Norte participa com 59,87% do Crédito de Fomento

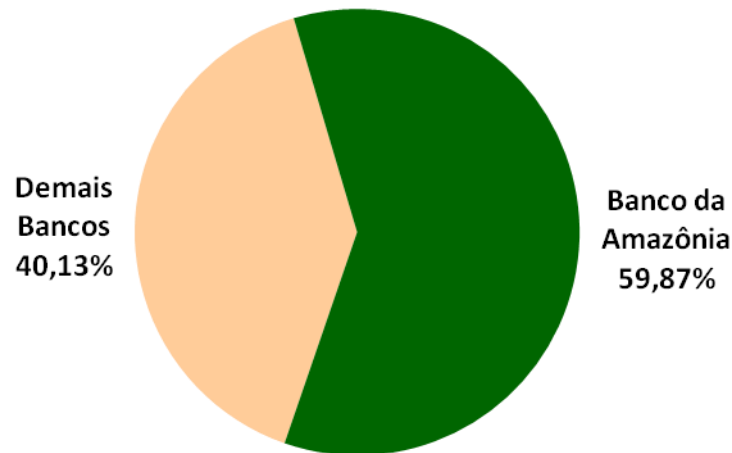

Fonte: BACEN (base: jun/2015)

Captação de Mercado na Região Norte

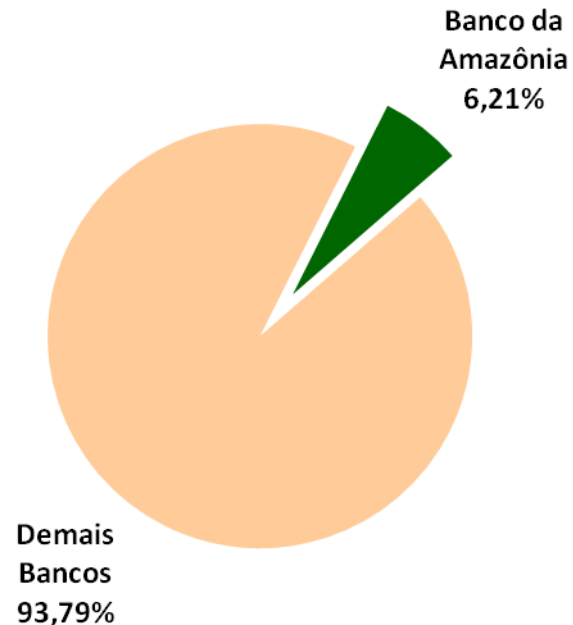

Na Região Norte , 100% dos 450 municípios atendidos.

Contratações por Porte de Beneficiário

Contratações por Porte

Evolução 2011 a 2014

(R\$ Milhões)

Meta: 51% no menor porte

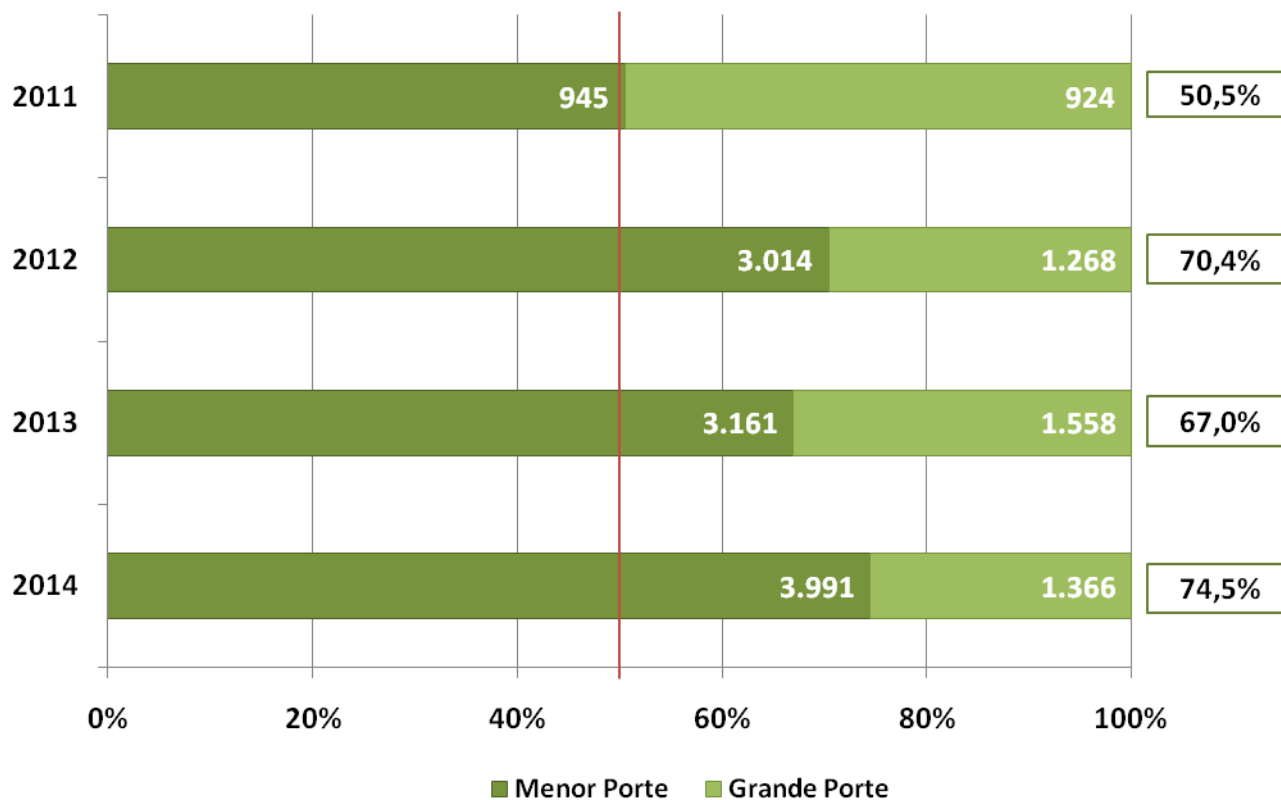

Fonte: Banco da Amazônia - Sist. Controle de Operações

FNO – Desempenho do Banco da Amazônia

Em 12 anos mais de 400 mil famílias atendidas, sendo destinados R\$ 5,4 bilhões, contemplando agricultores familiares.

FNO - Evolução das Contratações de Agricultura Familiar
(R\$ milhões)

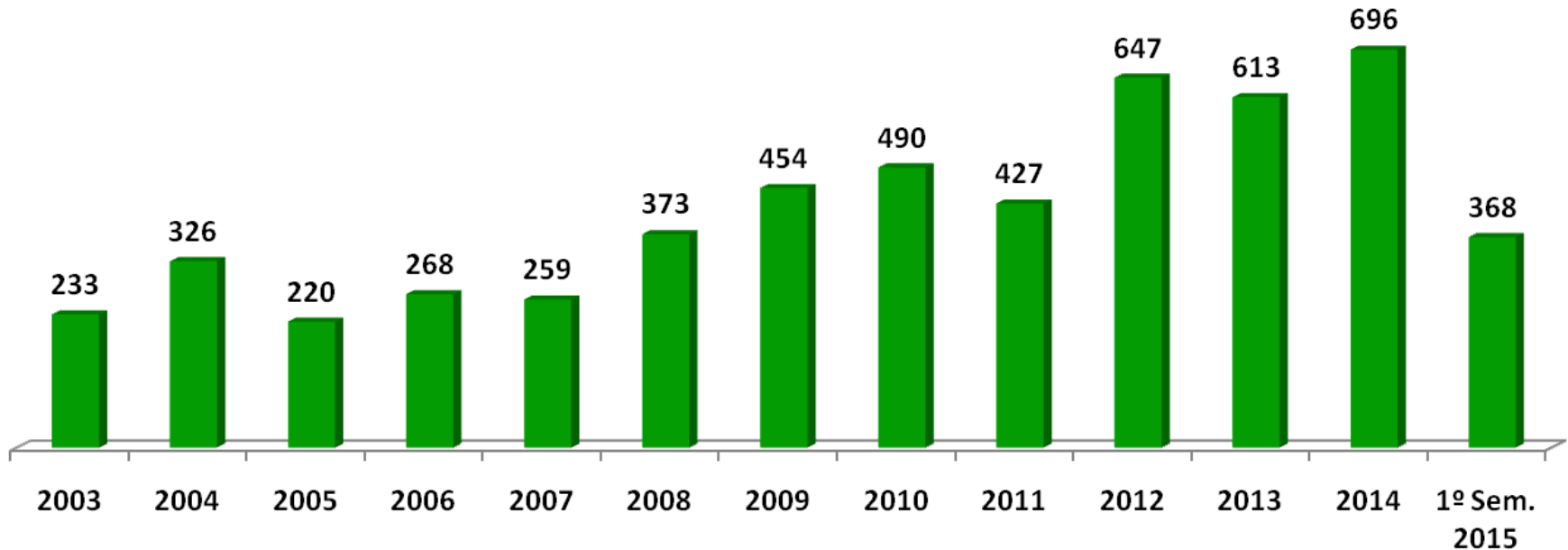

FNO – Desempenho do Banco da Amazônia

Operações Contratadas do FNO Conforme Tipologia da PNDR

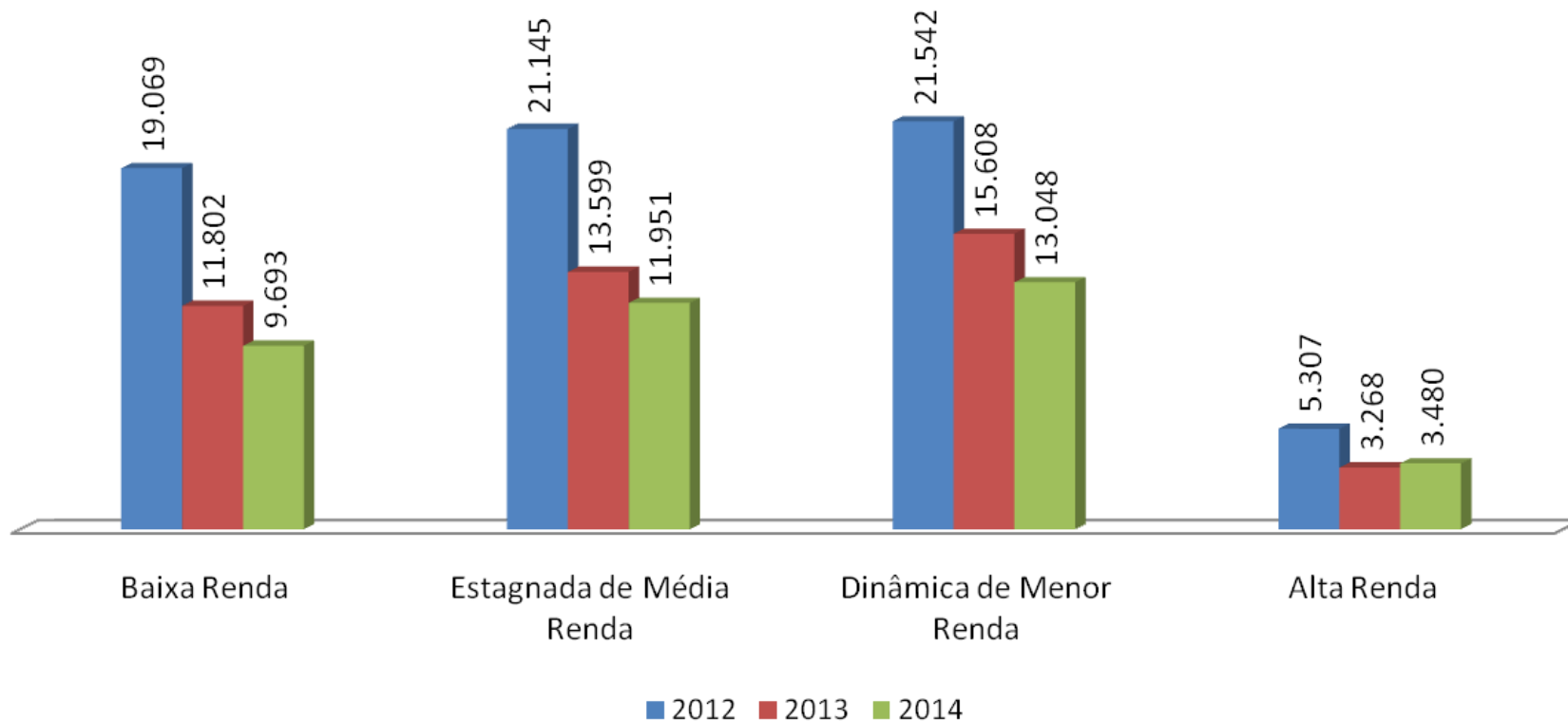

FNO – Desempenho do Banco da Amazônia

Em 26 anos do FNO foram contratados R\$ 34,2 bilhões na Região Norte.

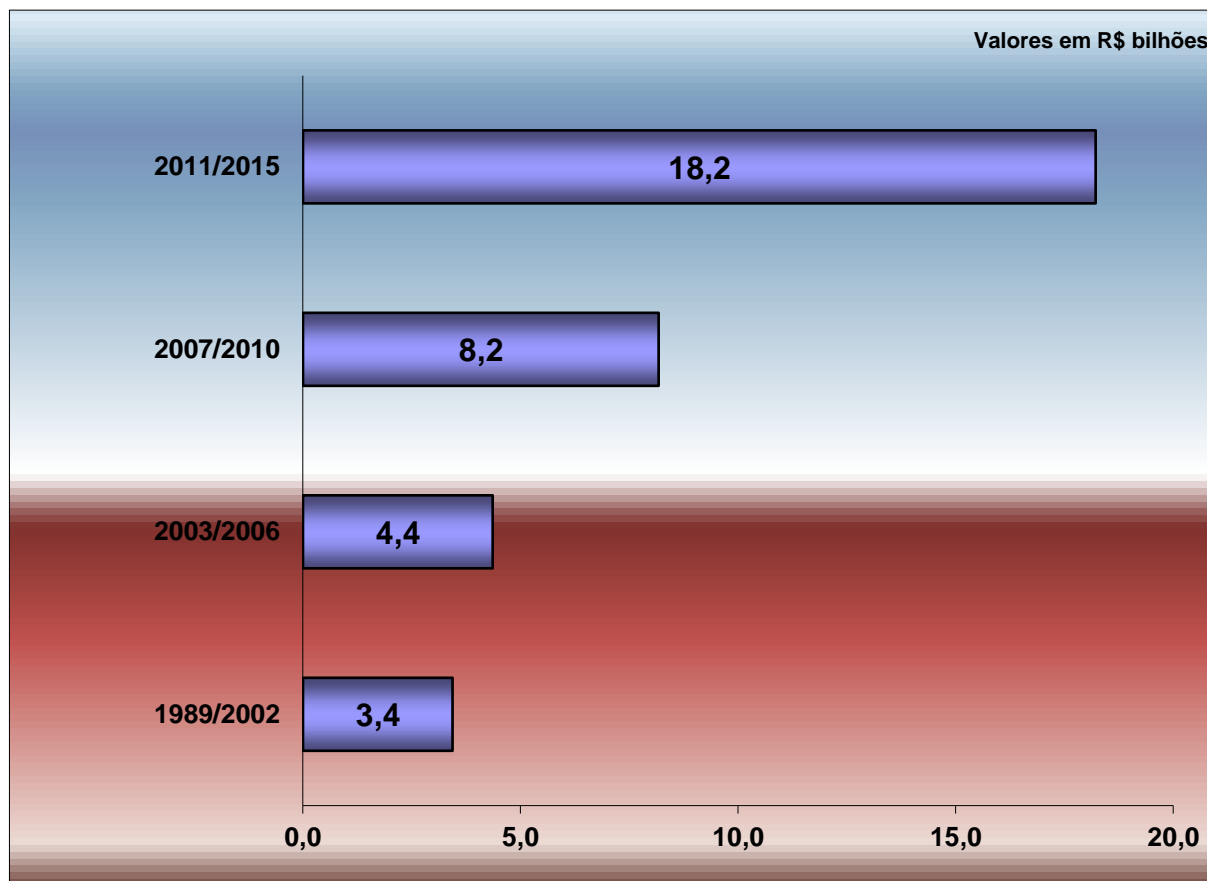

Fonte: Banco da Amazônia/Relatório de Atividades do FNO

FNO – Desempenho do Banco da Amazônia

Consecução do FNO – 2008/2014
R\$ bilhões

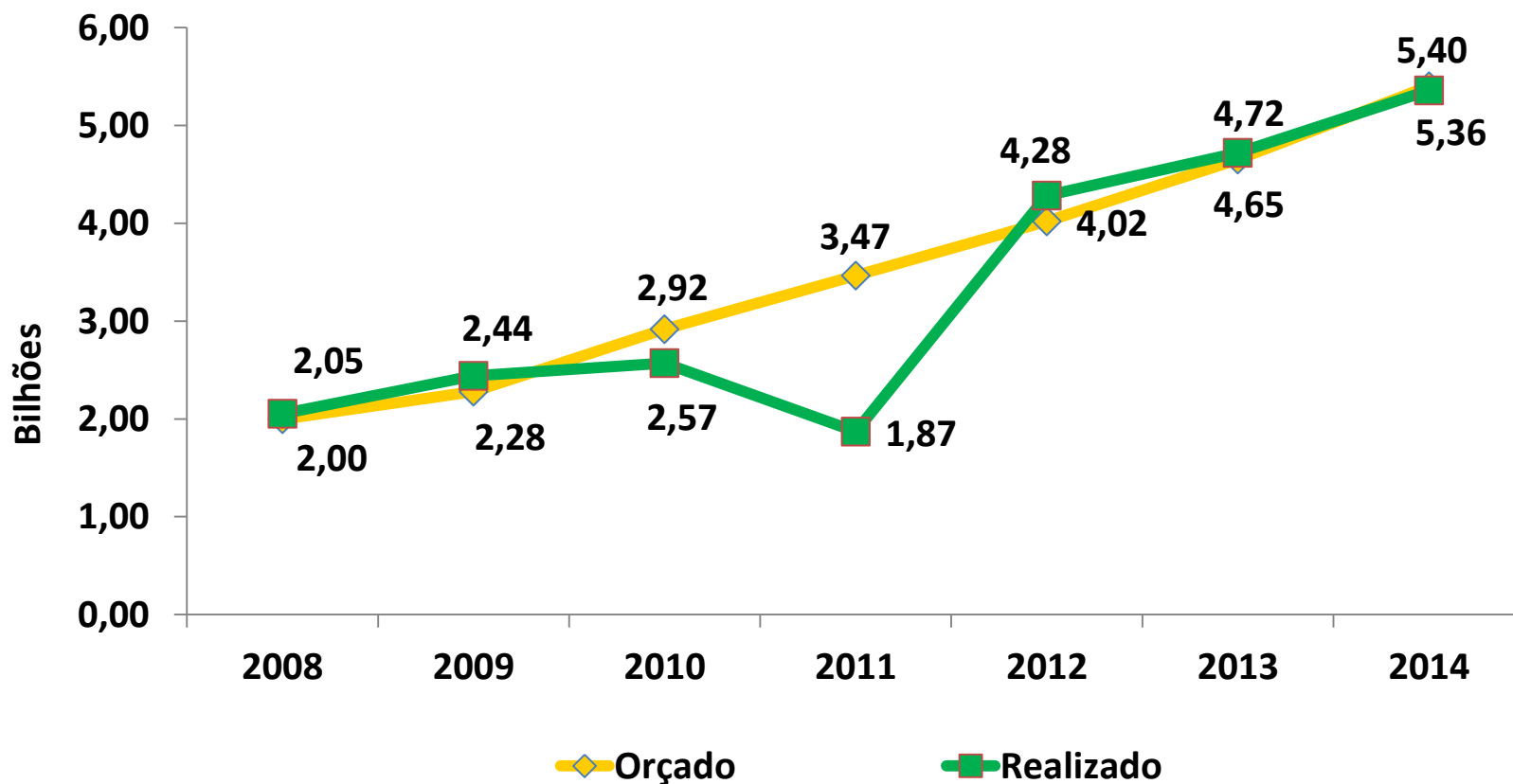

Fonte: Banco da Amazônia/Plano de Aplicação de Recursos do FNO e Relatório de Atividades do FNO

Disponibilidade de recursos do FNO nos últimos semestres

Saldo das Disponibilidades do FNO
(R\$ bilhões)

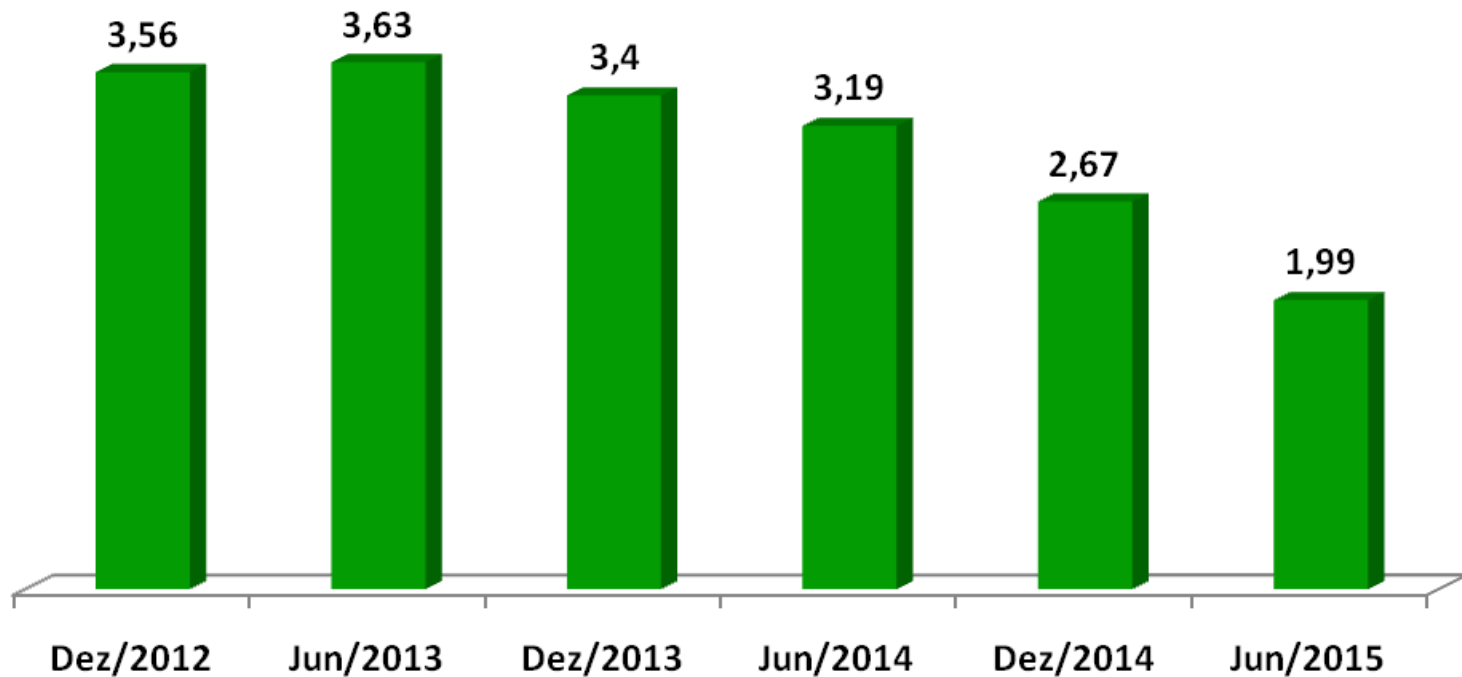

FNO – Desempenho do Banco da Amazônia

Oferta x Demanda por recursos do FNO – Base 30/06/2015

Disponibilidade do FNO	
Descrição das Entradas e Saídas	R\$ milhões)
(+) Disponível em 30/06/2015	1.987,9
(+) Previsão de ingressos via STN (2º sem/2015)	1.120,1
(+) Estimativa de reembolsos (2º sem/2015)	1.460,0
(=) Total das entradas	4.568,0
(-) Parcelas a liberar	3.309,8
(-) Comprometido (Oper. aprovadas à contratar)	296,4
(-) Propostas em análise	3.093,6
(=) Total comprometido	6.699,8
(=) Déficit	(2.131,8)

O final do semestre já registra um **déficit** de R\$ 2.131,8 milhões.

FNO - Recursos Financeiros Disponíveis em 2015

São R\$ 5,16 bilhões para a Região Norte em 2015.

R\$ Milhões

Atividades Econômicas	AC	AM	AP	PA	RO	RR	TO	TOTAL
Empreendimentos Rurais	163,5	334,4	76,1	892,6	583,7	87,4	557,4	2.695,0
Agricultura Familiar	65,0	58,5	20,4	309,7	170,0	1,5	125,0	750,0
Agricultura de Baixo Carbono	19,5	12,4	21,9	82,1	58,5	0,7	65,0	260,0
Agropecuária	60,0	253,8	21,0	449,0	316,8	84,4	330,0	1.515,0
Pesca e Aquicultura	8,5	3,1	1,1	7,6	6,9	0,4	2,4	30,0
Floresta	10,5	6,7	11,8	44,2	31,5	0,4	35,0	140,0
Empreendimentos Não Rurais	197,7	646,0	181,9	655,4	293,5	170,6	319,8	2.465,0
Agroindústria	9,4	38,5	13,3	12,3	15,8	10,8	15,0	115,0
Indústria	18,4	154,2	46,0	69,0	48,0	30,8	35,5	402,0
Turismo	3,6	34,7	3,2	49,6	12,0	4,3	12,6	120,0
Cultura	2,3	10,0	3,0	13,2	8,6	1,2	6,8	45,0
Infraestrutura	4,7	65,9	3,8	61,5	10,9	3,0	50,2	200,0
Exportação*	6,0	2,7	0,6	3,6	3,5	1,0	2,7	20,0
Comércio e Serviço	152,1	337,5	111,7	440,4	192,5	119,2	194,7	1.548,0
Microempreendedor Individual	1,3	2,5	0,5	5,8	2,1	0,4	2,4	15,0
TOTAL	361,2	980,4	258,0	1.548,0	877,2	258,0	877,2	5.160,0

Sugestões e Contribuições

- 1. Observância da Política Nacional de Desenvolvimento Regional (PNDR) atentando para as áreas prioritárias conforme a Tipologias dos municípios em:**
 - ~ Baixa Renda
 - ~ Dinâmica de Menor Renda
 - ~ Estagnada de Média Renda
- 2. Olhar diferenciado para as mesorregiões do Alto Solimões, Chapada das Mangabeiras, Vale do Rio Acre, Bico do Papagaio, Xingu e Município da Faixa de Fronteira, conforme orientações gerais do MI.**
- 3. Assegurar a alocação de recursos no limite mínimo de 5% do orçamento anual para os estados do Amapá e Roraima, conforme orientações gerais do MI.**

Sugestões e Contribuições

4. **Considerar as recomendações contidas nos relatórios dos órgão de controle e fiscalização (CONDEL/SUDAM, MI, CGU e TCU) que recomendam sobre resultados obtidos em 2014 p. ex.:**
 - ~ Instituir Plano para melhoria de gestão da cobrança das operações;
 - ~ Rever o planejamento para incrementar a atuação nos estados do Amapá e Roraima;
 - ~ Estabelecer metas para as agências e indutores de comportamento para atuar em todos os 450 municípios da Região Norte em todos os setores prioritários.

5. **Observância rigorosa ao Plano Anual de Aplicação dos Recursos do FNO.**

6. **Cumprimento a Portaria do MI nº 616, de 26/05/2003 que trata sobre o repasse de recursos financeiros pelos bancos gestores do Fundos Constitucionais para as instituições autorizadas a funcionar pela BACEN.**

Endereço para Planos e Relatórios do FNO

Banco da Amazônia

AMAZÔNIA PESSOAL
AMAZÔNIA SALÁRIO
AMAZÔNIA CHEQUE ESPECIAL
AMAZÔNIA IMPOSTO DE RENDA

Você quer. No Banco da Amazônia, você tem.

Amazônia Cobrança WEB | Serviços ao Cidadão | Sustentabilidade | Licitações | Investidores | Simulador de Crédito | Ouvidoria

16:38
02/07/2015

<http://www.bancoamazonia.com.br/obanco/relatoriosatividades>

<http://www.bancoamazonia.com.br/obanco/planosaplicacao>

Relatórios

Planos

MUITO OBRIGADO!

OUVIDORIA 0800 722 21 71

SAC 0800 727 72 28

www.bancoamazonia.com.br

