

# **DOCIÊ SOBRE A SUPOSTA RESERVA INDÍGENA AWÁ-GUAJÁ**

---

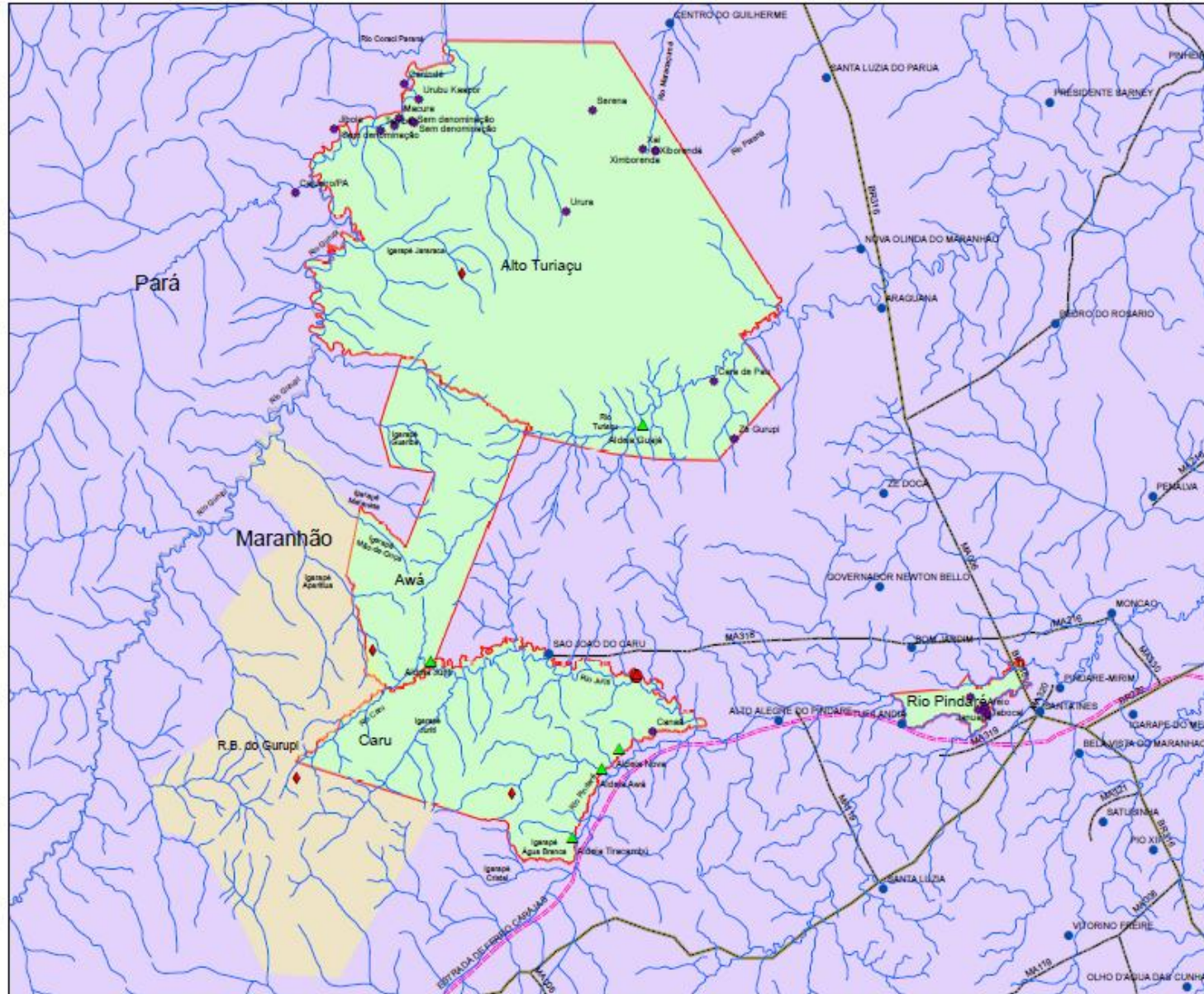

# TIs Alto Turiacu, Awá-Guajá e Caru



**Legenda**

- Referência de Isolados
- Isolados Confirmados
- Cidades
- ▲ Aldeias Awá-Guajá
- Aldeias
- Hidrografia
- Rodovia Federal
- Rodovia Estadual
- Ferrovia
- R.B. do Gurupi
- Terra Indígena
- TI: FUNAI
- uf\_brazil\_ibge\_2008

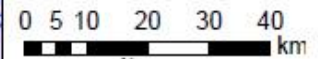

Ministério da Justiça - MJ  
 Fundação Nacional do Índio - FUNAI  
 Diretoria de Proteção Territorial - DPT  
 Coordenação Geral de Índios Isolados e Recém Contatados - CGIIRC

# POVOADO CAJU- SÃO JOÃO DO CARU-MA



# POVOADO PEGADO- SÃO JOÃO DO CARU-MA



# POVOADO CABEÇA FRIA-SÃO JOÃO DO CARU-MA



# POVOADO CABEÇA FRIA-SÃO JOÃO DO CARU-MA



**PRODUÇÃO  
AGRÍCOLA DA  
ÁREA  
PREJUDICADA**





Uma pequena parte de produção da agricultura familiar do povoado Caju











Mandiocal da região do povoado Caju





Plantação de Milho e Mandioca e feijão no povoado Vila Vera







Paiol de Arroz do povoado Cabeça Fria

# PAIOL DE ARROZ-POVOADO VITÓRIA DA CONQUISTA

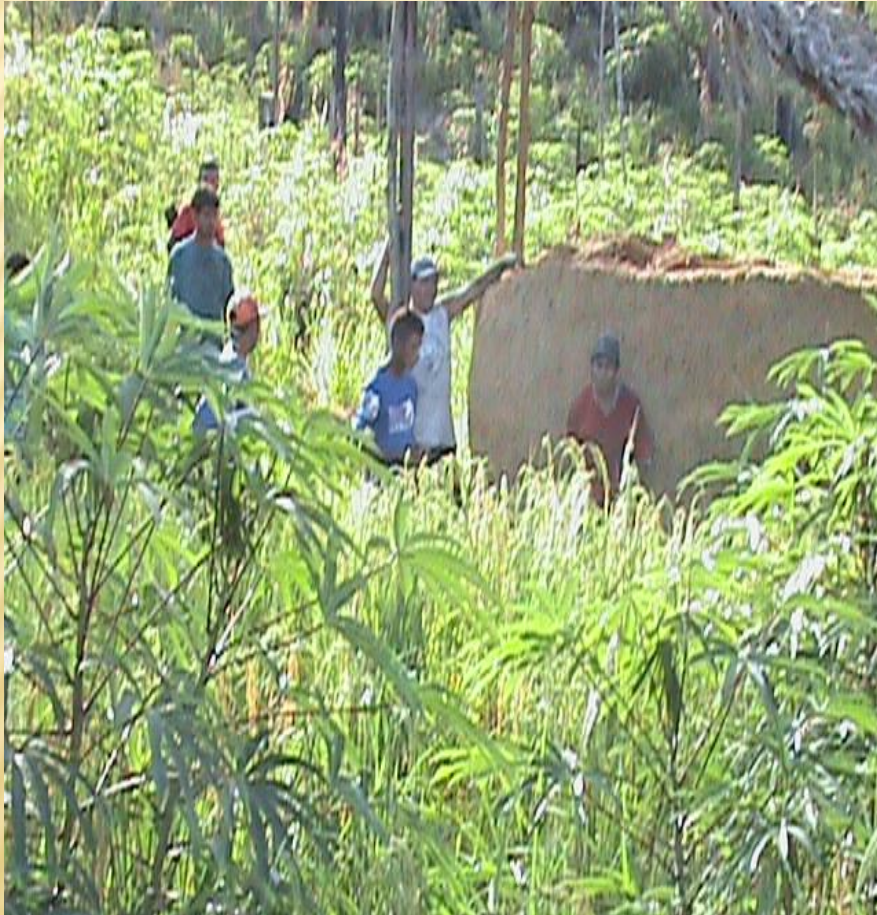

# PAIOL DE ARROZ NO POVOADO PEGADO-SÃO JOÃO DO CARU-MA



# BASE DA FUNAI NA ENTRADA DA ÁREA PRETENDIDA



# EFEITO FUNAI OCASIONA FIM DE ESTRADAS DOS PROPRIETÁRIOS E AGRICULTORES DA ÁREA PRETENDIDA



# ACIDENTE NO TRANSPORTE DE GRÃOS- EMPRESA TRANSBURRO













# PECUÁRIA DA REGIÃO DE SÃO JOÃO DO CARÚ







O rebanho dos 4 municípios atingidos ultrapassa mais de 47 mil reses







Como essas  
pessoas humildes  
tem sido tratadas  
nos últimos 10  
meses ?

# FUNAI, IBAMA E PARTE DA OPERÇÃO ILEIA PRESSIONA O PRODUTOR RURAL ARNALDO LACERDA



# FUNAI, IBAMA E PARTE DA OPERAÇÃO ILEIA PRESSIONAM PROPRIETÁRIOS DA REGIÃO



# COMO A FUNAI, IBAMA E PARTE DA OPERAÇÃO ILEIA AGIRAM NA ÁREA EM LITÍGIO





# O QUE SOBROU DE 2874 ESTACAS PARA REFORMAS DE CERCAS DE PASTOS



# RESPOSTA PACIFICA SOBRE TAIS ATOS COMETIDOS.



# MAIS DE 1500 PESSOAS SAEM NAS RUAS DE SÃO JOÃO DO CARU PARA PROTESTAR SOBRE TAIS ATOS COMETIDOS













Crianças da alfabetização do colégio do povoado Cabeça Fria



O que farão essas famílias caso sejam expulsas de suas casas ?



Qual será o futuro dessas crianças ?





Qual será o futuro dessas crianças do povoado Cajú, Vila Vera, Pegado, Cabeça Fria e Vitória da Conquista – São João do Carú – MA?











Diga não  
à demarcação  
de reservas  
indígenas  
ANA-GUAJÁ

Diga não  
à demarcação  
de reservas  
indígenas  
ANA-GUAJÁ

Diga não  
à demarcação  
de reservas  
indígenas  
ANA-GUAJÁ

Diga não  
à demarcação  
de reservas  
indígenas  
ANA-GUAJÁ

Diga não  
à demarcação  
de reservas  
indígenas  
ANA-GUAJÁ

Diga não  
à demarcação  
de reservas  
indígenas  
ANA-GUAJÁ

Diga não  
à demarcação  
de reservas  
indígenas  
ANA-GUAJÁ







**Diga não  
a demarcação  
da suposta  
reserva indígena  
AWÁ - GUAJÁ**

**Diga não  
a demarcação  
da suposta  
reserva indígena  
AWÁ - GUAJÁ**

**Diga não  
a demarcação  
da suposta  
reserva indígena  
AWÁ - GUAJÁ**

**Diga não  
a demarcação  
da suposta  
reserva indígena  
AWÁ - GUAJÁ**





ção  
rcação  
posta  
ndígena

Diga não  
a demarcação  
da suposta  
reserva indígena  
AWÁ-GUAJÁ

ção  
rcação  
posta  
ndígena

Diga não  
a demarcação  
da suposta  
reserva indígena

Diga não  
a demarcação  
da suposta  
reserva indígena  
AWÁ-GUAJÁ

Diga não  
a demarcação  
da suposta  
reserva indígena  
AWÁ-GUAJÁ