

# **Atualização da tabela do Sistema Tributário Simples Nacional**

COMISSÃO DE INDÚSTRIA, COMÉRCIO E SERVIÇOS (CD)

30/09/2025

**Guilherme Cardoso**  
Economista da CNC



**CONTEXTO**

## Retrato

### NÚMERO DE ABERTURAS

3.956.314

empresas foram abertas  
no ano de  
2025

### POR PORTE

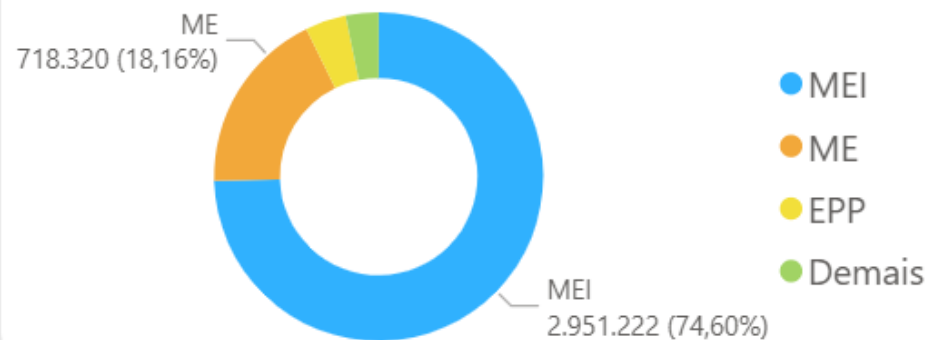

### POR SETOR DE ATIVIDADE ECONÔMICA

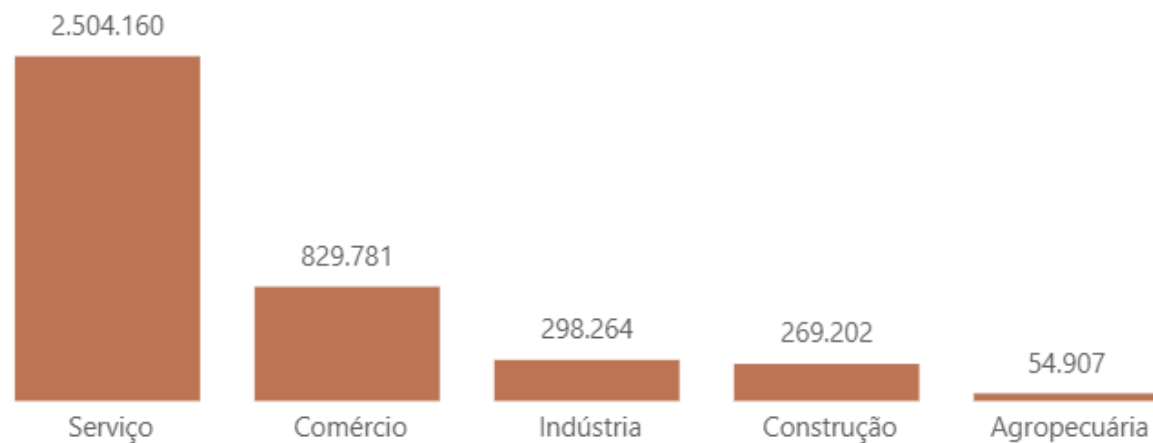

Nota: Utilizou-se o filtro por empresas mercantis localizadas no Brasil em todos os dados apresentados.

Fonte: Cartão CNPJ da Receita Federal do Brasil. Data de atualização: 27/09/2025

## HISTÓRICO

1996

2006

2007

2016

2018

?

Simplex  
Federal e  
regimes  
estaduais e  
municipais

Simplex  
Nacional com  
a unificação de  
todos os entes  
federativos (LC  
123/2006)

Entrada em  
vigor do  
Simplex  
Nacional,  
em julho

Atualização  
dos limites de  
faturamento  
(LC  
155/2016)

Entrada em  
vigor das  
atualizações  
realizadas  
pela  
LC 155/2016

PLP 319/2016  
PLP 108/2021  
PLP 127/2021

# Inflação (IPCA)

Número índice (out/16=100)

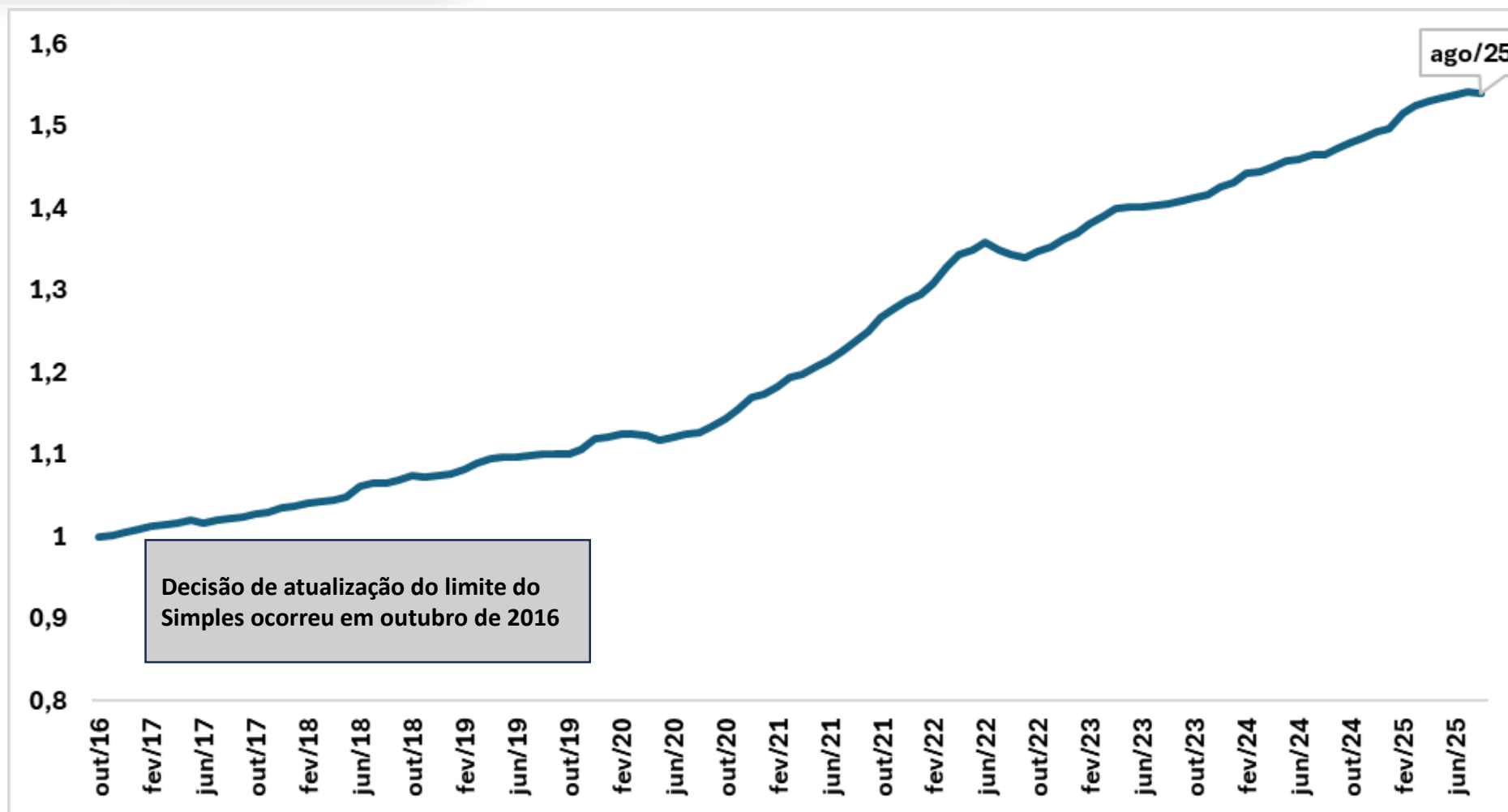

54%

# Inflação (IPCA)

Número índice (ago/25=100)

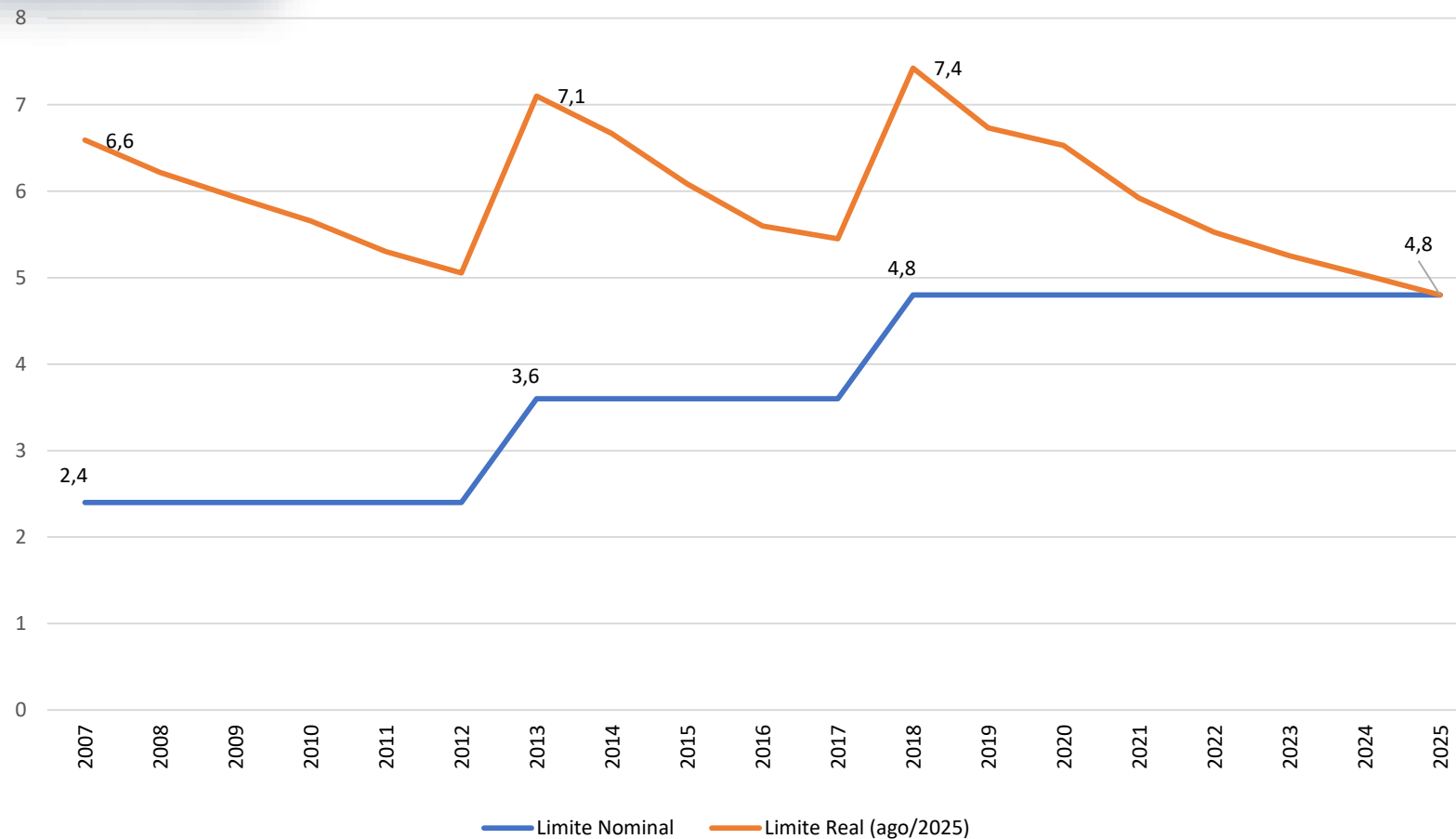

## Riscos

**Nanismo Tributário:** rejeição ao crescimento com o objetivo de não ultrapassar os limites de enquadramento

**Fragmentação:** fraude cadastral no quadro societário e planejamento de elisão fiscal

**Informalidade e encerramento das atividades**



## Ausência do Simples

DataSebrae (2017)

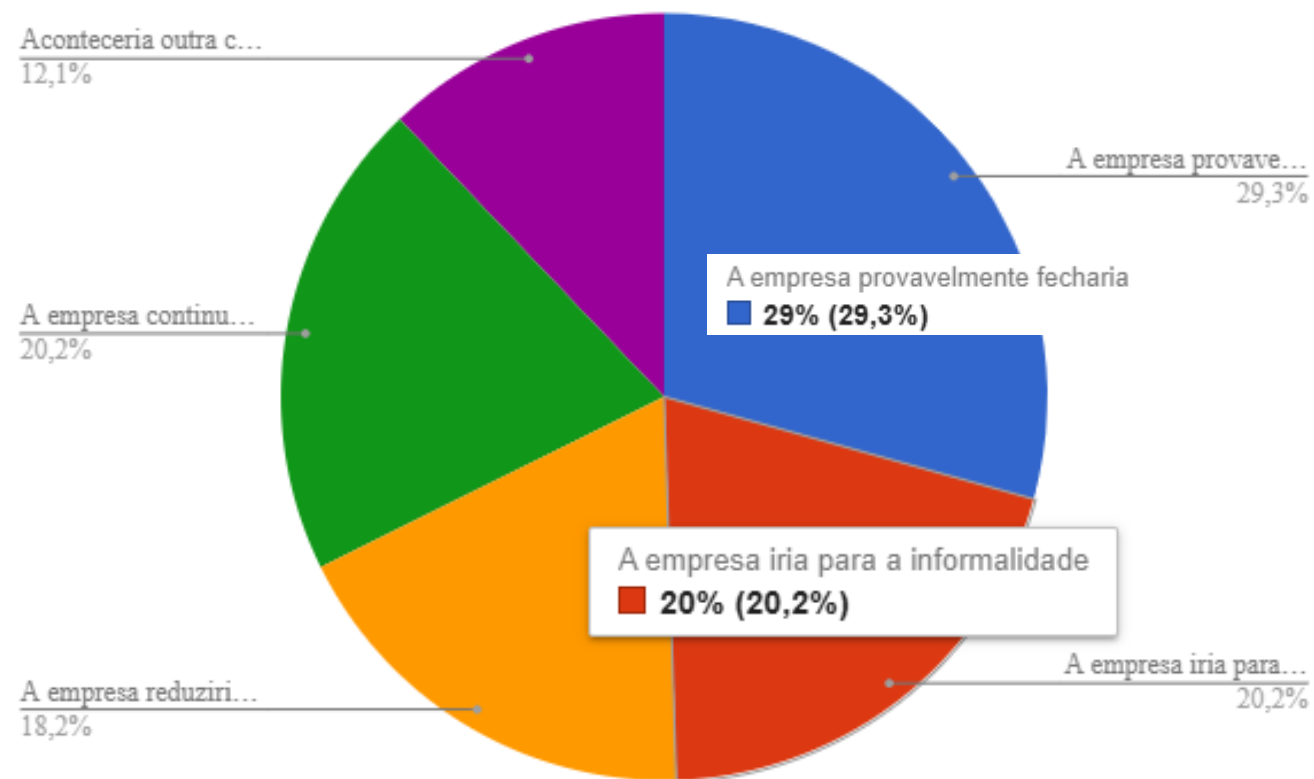

# AVALIAÇÕES EMPÍRICAS

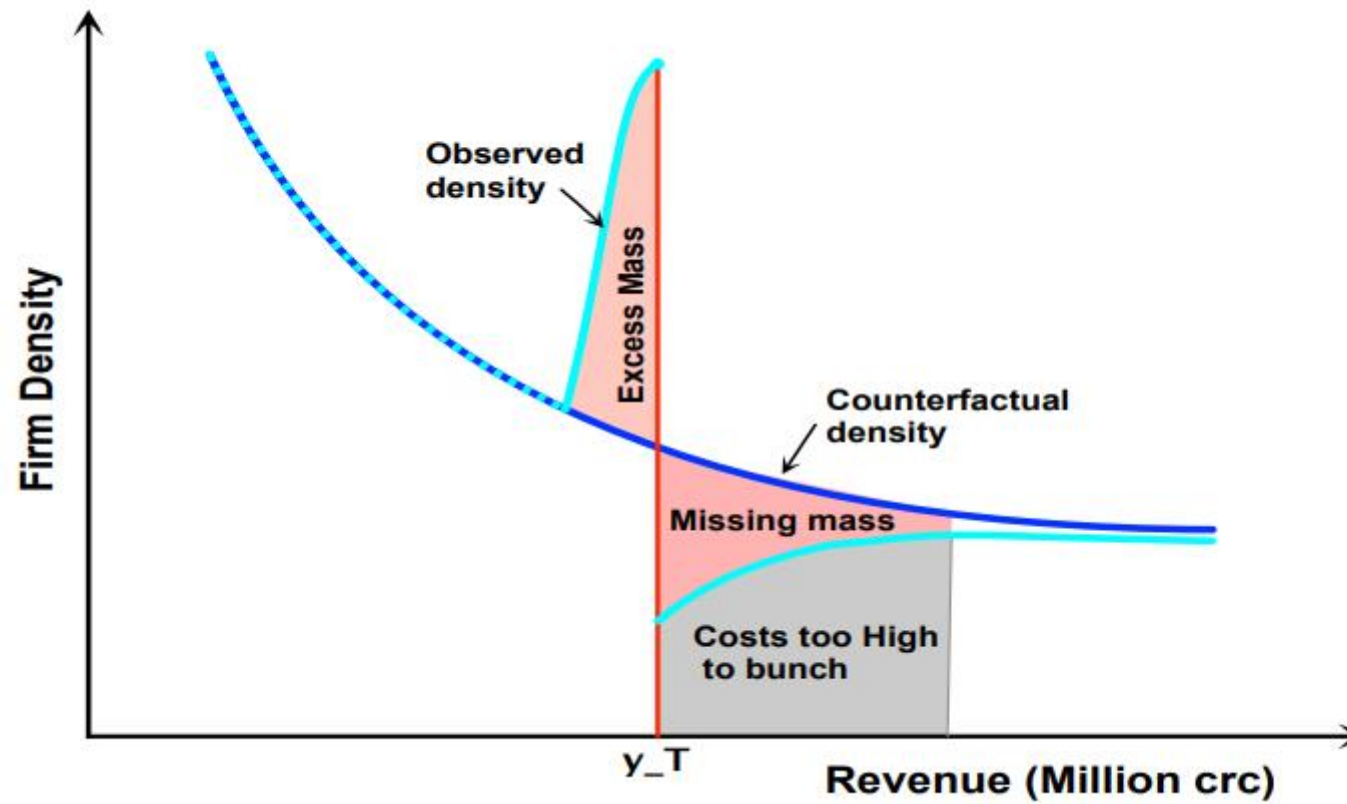

Not(ch) Your Average Tax System Corporate Taxation under Weak Enforcement (Banco Mundial)

## Resultados para o SN

“Essays in Firm Taxation and Job Loss”  
Mauricio Matsumoto (PhD Princeton  
University)

- Elevou a **taxa de entrada de novas empresas** no mercado
  - Elevou a **empregabilidade** nas empresas elegíveis
  - Reduziu a taxa de saída (**encerramento**) de empresas elegíveis
- 
- **Elasticidade Receita-Alíquota efetiva: empresas reagem ao aumento da alíquota efetiva reduzindo a receita bruta**

A Receita Federal do Brasil (RFB) estima o gasto tributário do Simples Nacional comparando o imposto pago pelas firmas optantes pelo regime com aquele que seria pago pelas mesmas firmas, caso fossem optantes do Lucro Presumido.

Assume-se, portanto, que essa situação alternativa, de maior carga tributária, não seria compensada/ajustada por ações dessas firmas, seja alterando seu faturamento seja indo para a informalidade, ou até mesmo fechando as suas portas.

## Proposta

- Correção do limite e das faixas do Simples Nacional pelo IPCA
  - Assim como dos valores de dedução
- Formulação de “rampa” para tributação convencional
  - Transição gradual por faixas acima do limite atualizado do Simples

# Obrigado

guilhermecardoso@cnc.org.br

portaldocomercio.org.br



/sistamacnc



@sistamacnc



@sistamacnc



@sistamacnc



@sistema.cnc



@tvcnconline

