

# PAGAMENTO POR SERVIÇOS AMBIENTAIS

**CORREDOR ECOLÓGICO**  
POR TATIANA MOTTA



# Programa Produtor de Água – Guaratinguetá/ SP



# Programa Produtor de Água



- ✓ Programa **amparado** pela Lei nº 4.252 de 11 de novembro de 2010, regulamentada pelo Decreto nº 7.484 de 05 de maio de 2011, garantindo orçamento municipal/**ano** para o programa
- ✓ **Principais objetivos:** aumento de disponibilidade e qualidade de água; redução dos níveis de poluição difusa rural e difusão do conceito de manejo integrado do solo e da água em bacias hidrográficas.
- ✓ **Parceiros:** Prefeitura Municipal de Guaratinguetá, SAEG ( Companhia de Abastecimento), BASF, Secretaria de Agricultura e Abastecimento do Estado de São Paulo, Corredor Ecológico do Vale do Paraíba, BASF e Comitê de Integração da Bacia Hidrográfica do Rio Paraíba do Sul (CEIVAP), Agência Nacional de Água (ANA) .

# Programa Produtor de Água



- ✓ **Programa voluntário** que tem o objetivo de estimular financeiramente e com práticas sustentáveis os produtores rurais do município de Guaratinguetá/SP. Já são **49 proprietários rurais** beneficiados representando mais de **253 hectares** de floresta protegidos.
- ✓ Faz parte do programa o **Saneamento Rural**, de forma que as propriedades cadastradas e habilitadas terão sistemas **sépticos instalados**. O programa já registra **21 fossas sépticas** instaladas.

# Programa Produtor de Água



- ✓ **Cesta de Oportunidades:** realização de PIP's, formação de rede de capacitação de produtores, auxílio técnico na implantação do manejo da propriedade, descontos no aluguel de maquinário pela prefeitura, dentre outros.
- ✓ **Tipos de pagamento:** práticas que resultam em abatimento de erosão, restauração de áreas de Preservação Permanentes, Florestas Nativas Existentes

# CASES DE SUCESSO





# Sítio Primavera



0,5ha de Plantio

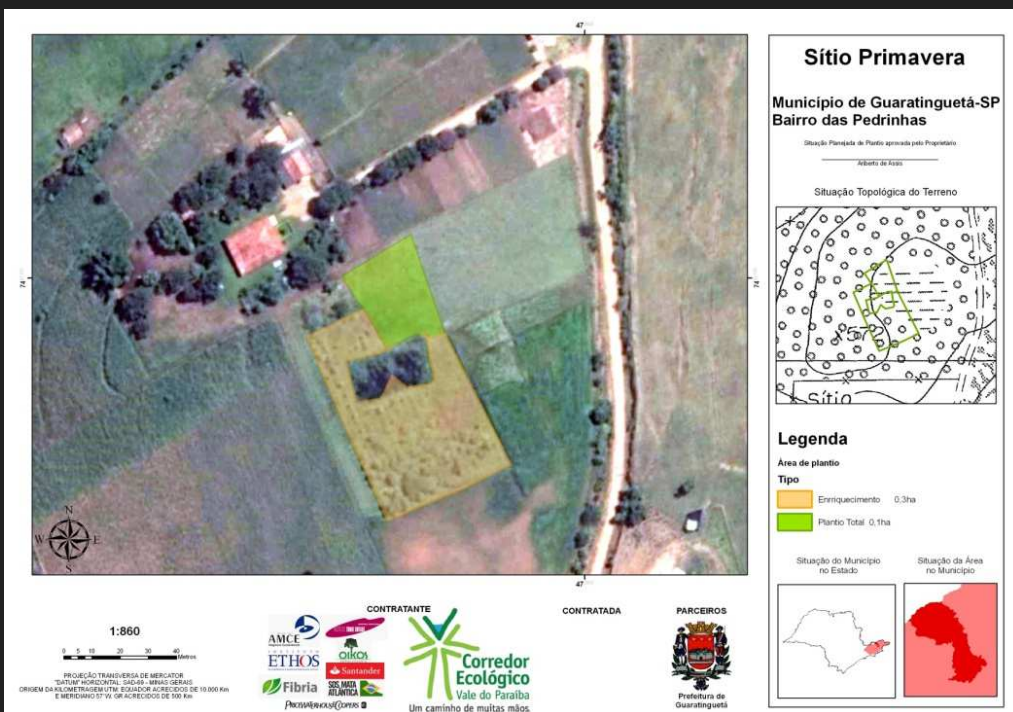



# Sítio Primavera



No sítio da Sra. Maria Helena e do Sr. Eriberto foram plantados 0,5 ha de floresta nativa pelo Corredor Ecológico, respeitando o planejamento da propriedade (PIP), produzido pelo programa Produtor de Água.

Esta propriedade é um exemplo de sucesso de preservação florestal e melhoria da produtividade.

A Sra. Maria Helena e o Sr. Eriberto sempre acreditaram e participaram de programas públicos para melhoria da produtividade e da conservação ambiental de seu sítio, como o Balde Cheio e o Mata Ciliar.

Antes das melhorias na propriedade, Sra. Maria Helena conta que com 29 vacas, produzia apenas 80 litros de leite por dia. Atualmente, com o pastejo rotacionado, plantios de sorgo e cana nos lugares corretos, e ainda com 10% de sua propriedade com floresta, sua produção de leite é de 250 litros de leite por dia, com apenas 9 vacas.

# Sítio Primavera



# Fazenda Santa Terezinha



40ha de Plantio

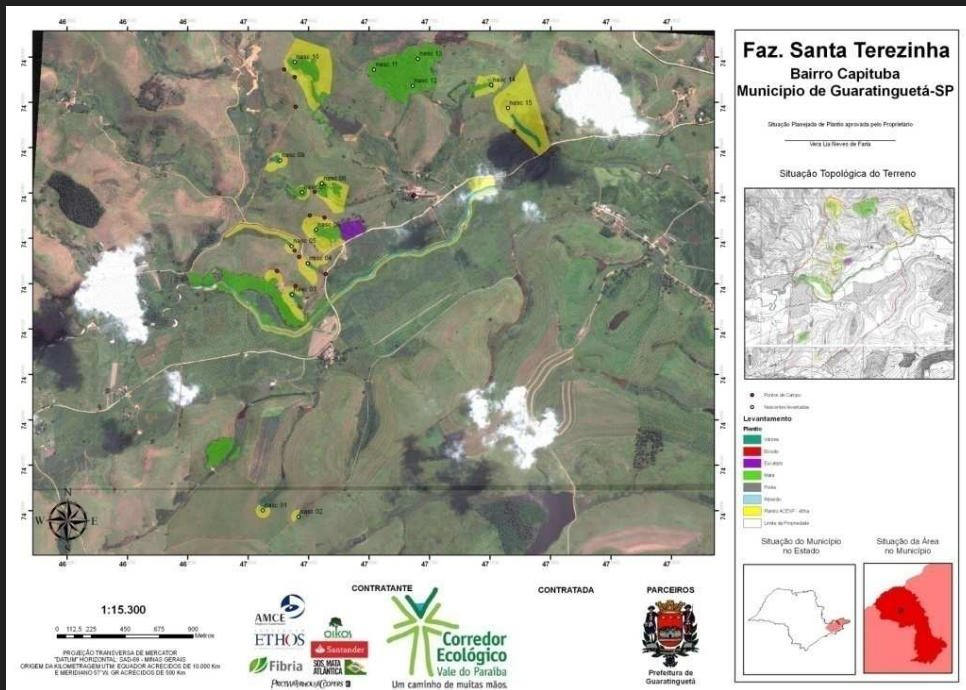

# Fazenda Santa Terezinha



A Fazenda Sta. Terezinha, bastante conhecida na região, recebeu o plantio de 40 ha de plantio nativo pelo Corredor Ecológico, priorizando as nascentes e as matas ciliares. O projeto de implantação florestal nativo foi realizado em conjunto com o produtor e sempre respeitando suas opiniões.

A equipe do Corredor Ecológico, sempre auxiliou o produtor nas questões ambientais de sua propriedade. Assim, esta fazenda além de estar inserida na bacia de abastecimento do município, tem o rio principal passando por suas terras, o Ribeirão Guaratinguetá. Por essa importância e fragilidade, o programa passou a auxiliar o produtor, Sr. Fábio, em suas dúvidas com relação as questões de regularização e conservação ambiental.

Os plantios realizados nesta propriedade foram considerados de muito sucesso.

# Fazenda Santa Terezinha

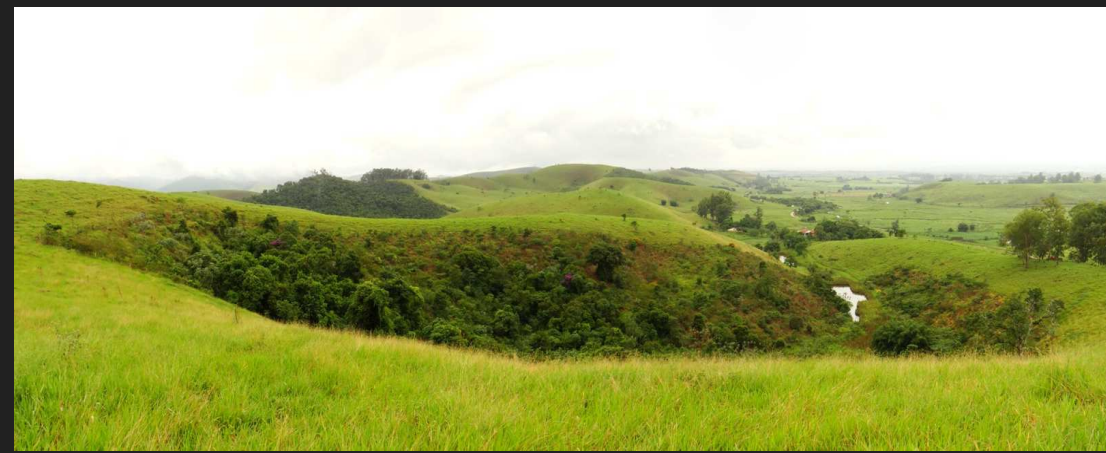

# PSA Água Vale do Paraíba –

**PROGRAMA DE PAGAMENTO POR SERVIÇOS AMBIENTAIS  
PARA OS MANANCIAIS DE ABASTECIMENTO PÚBLICO  
DO TRECHO PAULISTA DA  
BACIA DO PARAÍBA DO SUL**

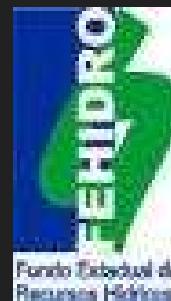

# PSA Água Vale do Paraíba



## Objetivo

Definir os critérios e diretrizes de um programa regional de PSA de forma participativa e consultiva

## Produto Final

**Documento estruturado** a partir da sistematização de um conjunto de avaliações, estudos, critérios, parâmetros e diretrizes para orientar a implantação de ações integradas de conservação das águas em bacias de manancial.

# PSA Água Vale do Paraíba



## Metodologia par definição das áreas prioritárias

**FASE 1 – Identificação das sub-bacias** de mananciais de abastecimento público da UGRHI-02, a partir dos pontos de captação,

**FASE 2 – Caracterização das sub-bacias** de abastecimento público da UGRHI - 02.

**FASE 3 – Hierarquização das sub-bacias** de abastecimento público da UGRHI -02, por critério de perda de solos

**FASE 4 – Escolha e priorização** de critérios complementares



# PSA Água Vale do Paraíba



## FOCO DO ESTUDO

- 1) Grupo de Ações (recomposição florestal, proteção e conservação de remanescentes, etc),
- 2) Perfil dos provedores (perfil fundiário, uso da propriedade, dominialidade, etc)
- 3) Valoração de PSA
- 4) Premiação e Bonificação pelos serviços prestados
- 5) Monitoramento dos Serviços Ecossistêmicos
- 6) Arranjos Institucionais

# ORIENTAÇÕES E RECOMENDAÇÕES

Figura 18. Etapas de planejamento e implantação de PSA em bacias de mananciais da UGRHI 02.

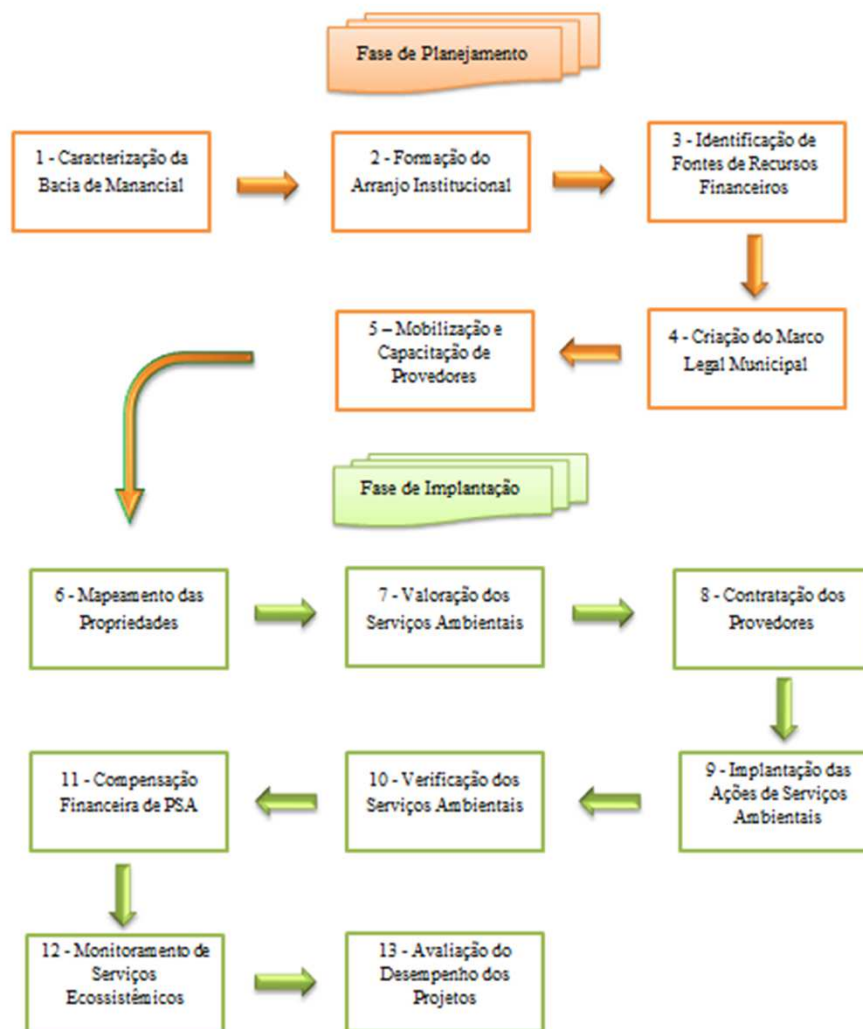

# PSA Água Vale do Paraíba



## ORIENTAÇÃO E RECOMENDAÇÃO

- ✓ **Questão tributária** – isenção de pagamento de tributos pelo recebimento de PSA

# PSA Água Vale do Paraíba



**ALEXANDRA ANDRADE**

Responsável Técnica: Projeto PSA ÁGUA Vale do Paraíba

[alexandra@institutooikos.org.br](mailto:alexandra@institutooikos.org.br)

[alexandraandrade19@gmail.com](mailto:alexandraandrade19@gmail.com)

Tel. (12) 3152-2023 ramal 26

[www.institutooikos.org.br](http://www.institutooikos.org.br)



# MUITO OBRIGADA!



**Tatiana Motta**

**Corredor Ecológico do Vale do Paraíba**

**e-mail: [tatianamotta@corredordovale.org.br](mailto:tatianamotta@corredordovale.org.br)**

**Tel: (12) 3949-2038**