

Eloiza Dal Pozzo,  
Luciano Stremel Barros,  
Marcelo Copello

# Contrabando de Vinhos: O primeiro, o maior importador do Brasil



# Maiores exportadores de vinho para o Brasil

Fonte: Product Audit/Wine Report by BACO (2024)

Origin Country	2021	2022	2023
CHILE	\$182.482.701,20	\$184.259.056,00	\$166.399.882,01
ARGENTINA	\$78.746.006,10	\$87.512.108,00	\$81.229.364,96
PORTUGAL	\$74.017.543,31	\$64.224.971,42	\$71.815.983,19
ITALIA	\$38.993.005,39	\$32.966.165,69	\$36.224.860,81
FRANCA	\$30.028.365,94	\$25.481.540,39	\$31.111.965,84
ESPANHA	\$22.904.420,37	\$17.062.706,57	\$21.587.129,20
URUGUAI	\$10.076.739,36	\$9.863.638,32	\$9.095.283,94
ESTADOS UNIDOS	\$2.778.963,23	\$3.025.953,09	\$1.856.682,20
AFRICA DO SUL	\$2.415.031,84	\$2.200.008,77	\$1.811.496,07
AUSTRALIA	\$1.312.455,02	\$1.561.377,08	\$1.295.019,85
ALEMANHA	\$509.756,89	\$430.541,41	\$719.195,84
OUTROS	\$405.529,22	\$486.085,53	\$396.686,88
GRECIA	\$56.182,68	\$148.514,20	\$159.716,55
<b>Total</b>	<b>\$444.726.700,54</b>	<b>\$429.222.666,46</b>	<b>\$423.703.267,36</b>

Fonte: International Consulting /Baco

# Importações

## Evolução das importações 2019-2024

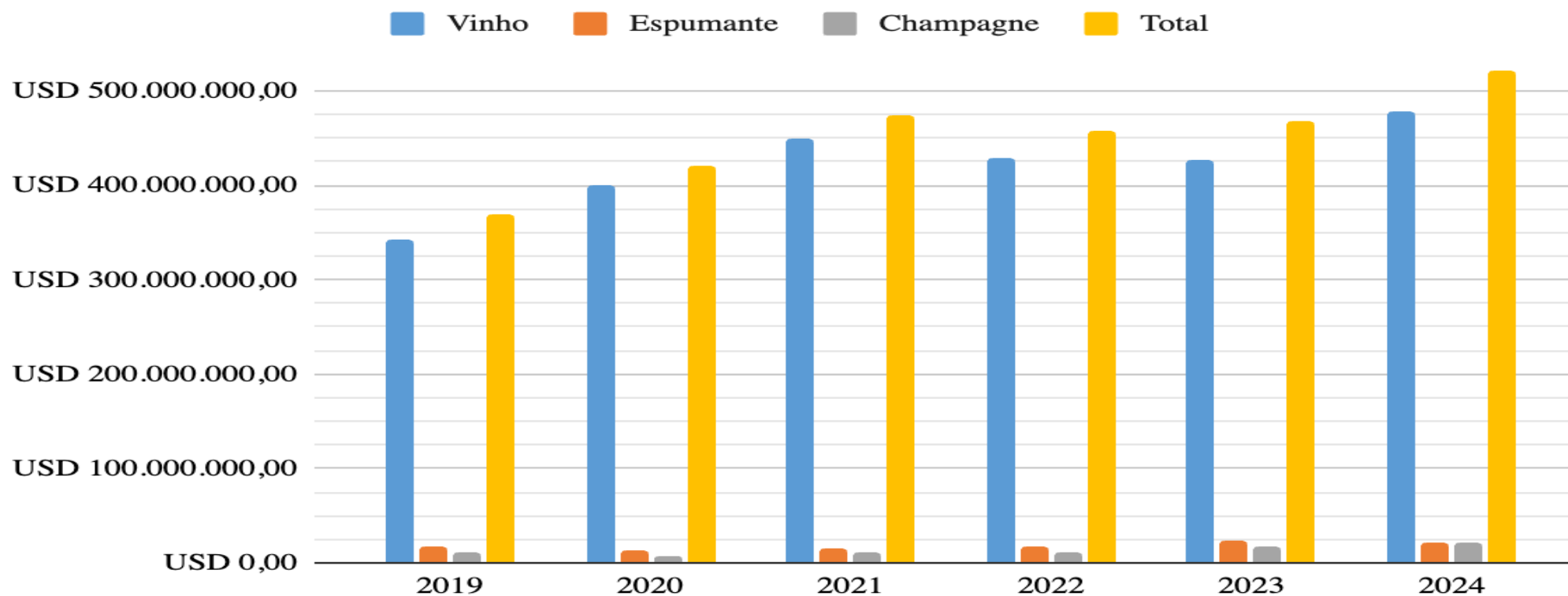

International Consulting /Baco

# Apreensões da Receita Federal – nova realidade para o vinho

Fonte: Receita Federal do Brasil (RFB)

Ano	Valor (R\$)
2020	25.520.034,88
2021	62.392.266,24
2022	57.238.142,41
2023	53.041.681,91
2024	53.079.211,46

## Análise de Tendências

- Pequeno decréscimo em apreensões a partir de 2022.
- Mais de R\$ 250 milhões apreendidos de 2020 a 2024.

-

**Avanços dos marketplaces**



# Fatores que impulsionaram o contrabando a partir da pandemia



- Falta de controle em *e-commerces*.
- Alta tributação no Brasil.
- Desvalorização e câmbio do peso argentino.



# Marketplaces



Vinho dispara  
entre as  
apreensões de  
bebidas

Nem sempre foi  
assim.

Fonte : RFB – gráfico elaborado  
pelos autores.

Bebidas mais apreendidas pela RFB no Brasil - Valor médio de 2021/ 2022/2023

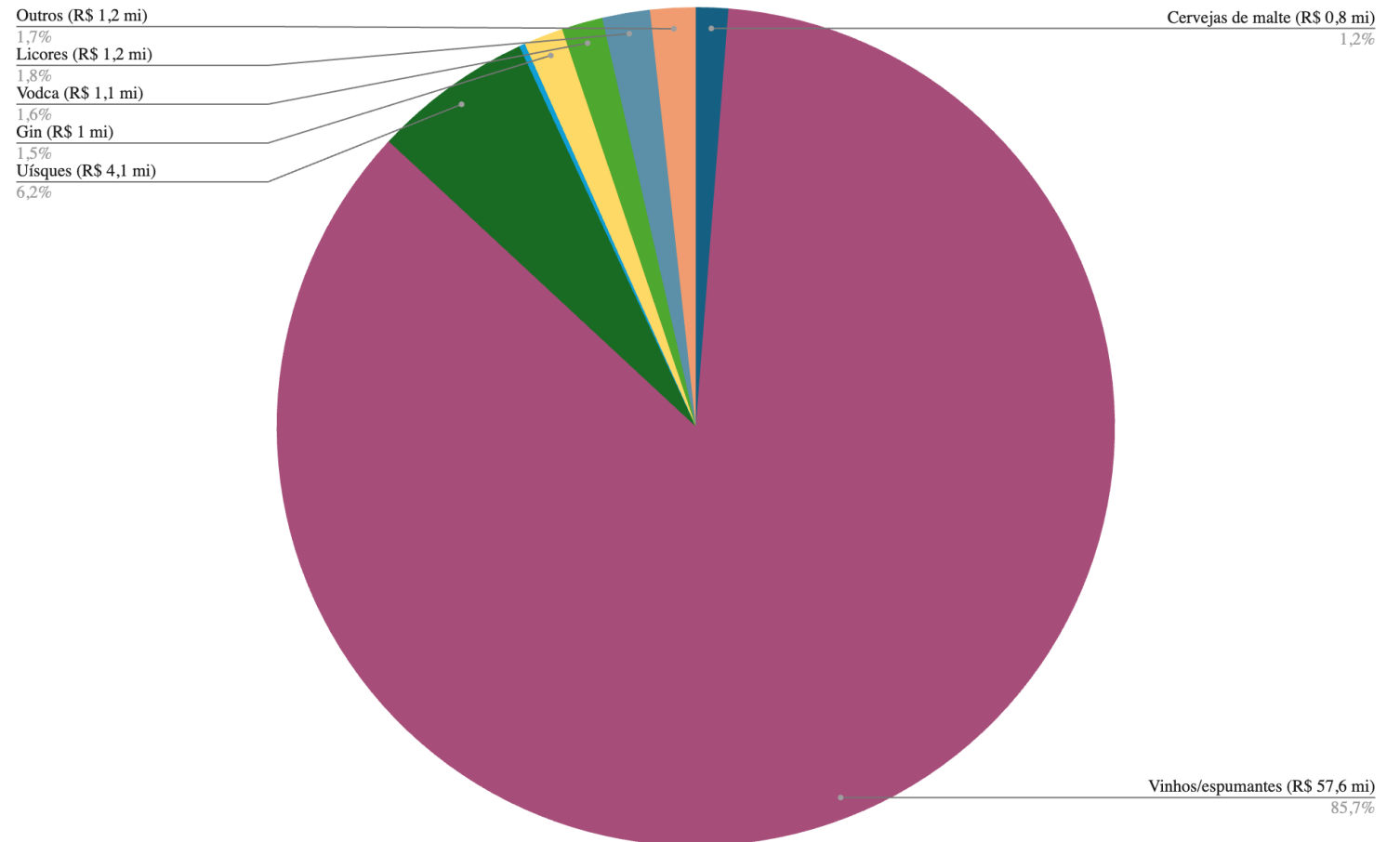



# Principais pontos de entrada do contrabando

- Dionísio Cerqueira (SC)- Barracão (PR);
- Foz do Iguaçu (PR)
- Barrancas do Rio Uruguai

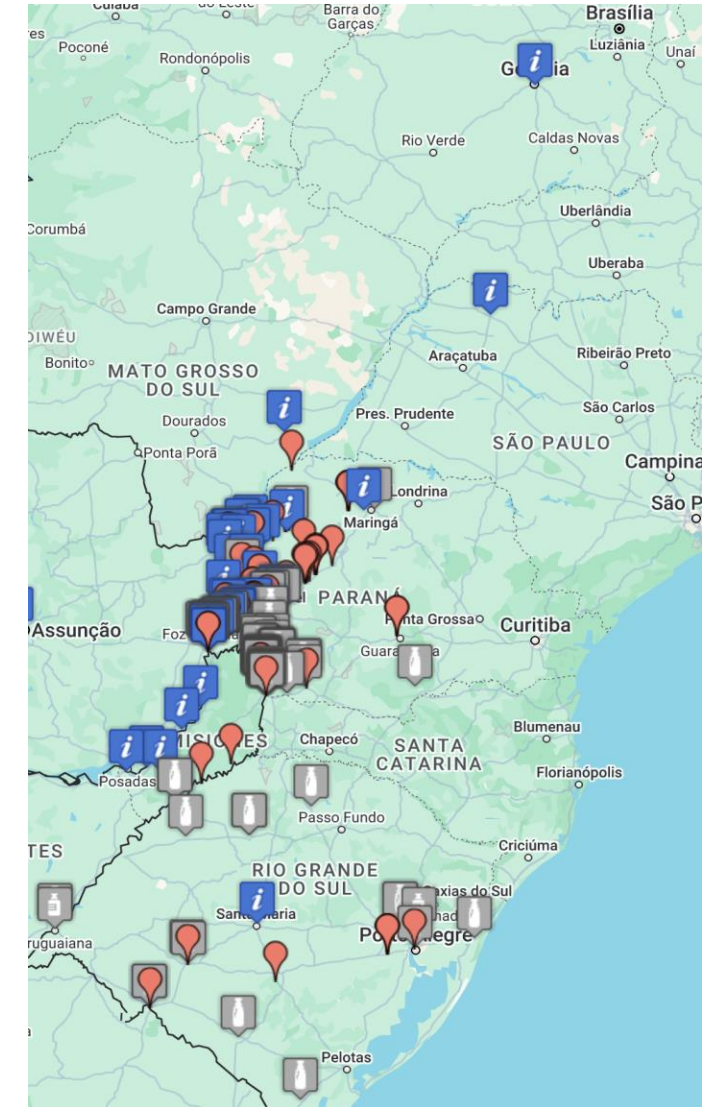
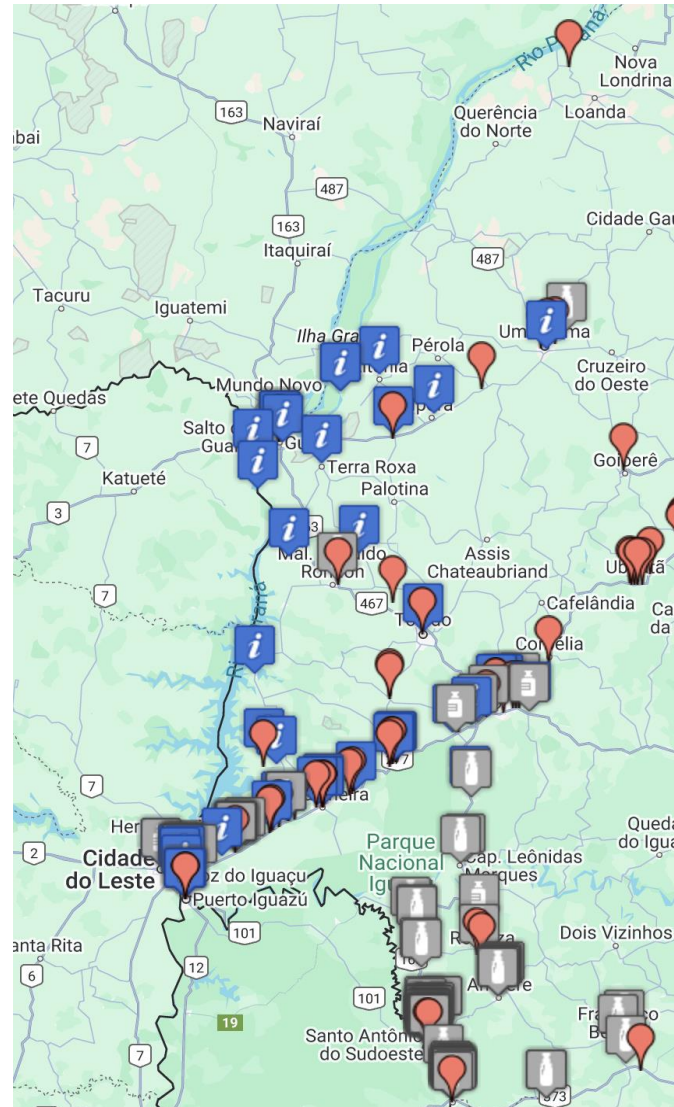



# Modais logísticos do crime – Facções dominam o mercado

## Barcos



## Caminhões



## Depósitos e distribuição

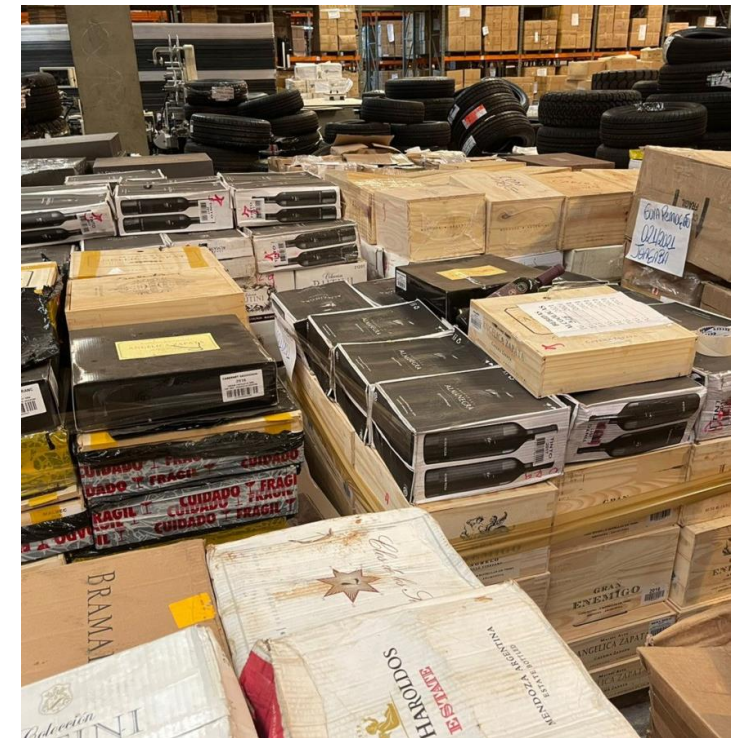



# Atuação das quadrilhas



R7 MENU TAGEM ILHA RECORD 2 ELEIÇÕES 2022 ESPORTES JR 24H MONITOR7 RECORD TV

## Polícia descobre esquema milionário de contrabando de vinho ligado ao PCC

Uma operação policial prendeu 9 brasileiros nos últimos 45 dias



H2FOZ NOTÍCIAS ELEIÇÕES 2022 PLANETA F0Z BLOG CORPORAATIVO SOBRE NÓS ASSINATURA ÚTIS LOGIN

Fronteira

21/11/2021 Claudio Dalla Benetta - H2FOZ

## Vinho argentino se torna objeto de disputa e violência entre máfias da fronteira

dcmais

PONTA GROSSA CAMPOS GERAIS PARANÁ BRASIL POLÍCIA ESPORTES TV DCMAIS ESPECIAIS ASSINE

PARANÁ

## Vinho ilegal financia crime organizado no Paraná, diz PRF

Vinho chega mais barato ao consumidor, mas pode estar financiando a criminalidade

por Da Redação  
01/02/2022, 16:18

# O CONTRABANDO É O MAIOR IMPORTADOR DO BRASIL E COM MARGEM SUPERIOR A 100%

País	U\$
<b>ESTIMATIVA DO CONTRABANDO TOTAL</b>	<b>205.356.000</b>
Chile	166.399.882
Argentina	81.229.364
Portugal	71.815.983
Italia	36.224.860
França	31.111.965
Espanha	21.587.129
<b>APREENSÕES DA RECEITA</b>	<b>10.267.800</b>
Uruguai	9.095.283
Estados Unidos	1.856.682
África do Sul	1.811.496
Austrália	1.295.019
Alemanha	719.195
Fgrécia	159.716
Outros	396.686
total	433.971.060
<b>MPF / IDESF – 5%</b>	



# O CONTRABANDO DE VINHOS

## IN 67 e decreto 8.198

- **Instrução Normativa n. 67** de 05/11/2018 art 14 e 18 – trata das certificações e análises;
- **Decreto Nº 8.198**, de 20 de fevereiro de 2014, Art. 52, :
- “Os vinhos e derivados da uva e do vinho de procedência estrangeira somente poderão ser objeto de ingresso e comercialização no mercado nacional mediante autorização do Ministério da Agricultura, Pecuária e Abastecimento”.

## art. 334-A do CP

- Art. 334-A. Importar ou exportar mercadoria proibida:
- II - **importa ou exporta clandestinamente mercadoria que dependa de registro, análise ou autorização de órgão público competente**;
- § 3º A pena aplica-se em dobro se o crime de contrabando é praticado em **transporte aéreo, marítimo ou fluvial.**”

# Malefícios e perdas com vinho ilegal

- Impactos Econômicos do Contrabando de Vinhos – Quanto isso representa no varejo?????? ;
- Diminuição da arrecadação de impostos para o governo;
- Afeta negócios legais e produtores locais;
- Concorrência desleal;
- Incorpora e incrementa o cardápio das fações criminosas;



# Políticas públicas

- Fomentar ações integradas dos órgãos fiscalizatórios - [Receita Federal](#), [ANVISA](#), [MAPA](#) e outros - para apreensões e fiscalização. [Perda CNPJ](#);
- Estratégias de conscientização para consumidores sobre o impacto do Mercado Ilegal;
- Parcerias com plataformas de e-commerce para controle de vendas – [CNCP](#);
- Buscar via representatividade, aprimorar os entendimentos legislativos - o contrabando só ocorre pela diferença de preços; - gancho para medidas de ajuste tributário;
- Buscar organizar a logística reversa para que os vasilhames não parem na mãos dos criminosos;
- Investir em rastreabilidade e controle para dificultar a ação dos criminosos.
- Democratizar o vinho.....



# O vinho e o desenvolvimento regional



230 - municípios

5 - Biomas

14 – Estados

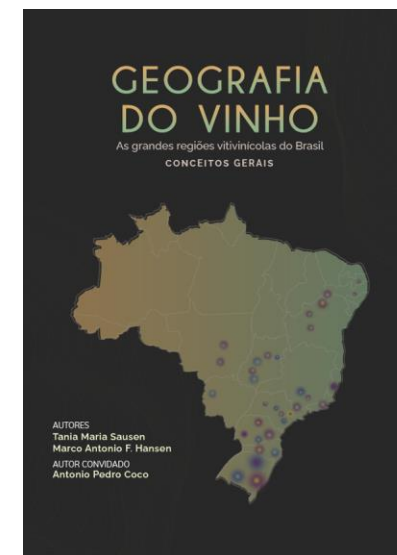

# Fontes e Referências

- IDESF. Instituto de Desenvolvimento Econômico e Social de Fronteiras. **A lógica econômica do contrabando**. Disponível em: <https://www.idesf.org.br/wp-content/uploads/2018/03/A-L%C3%B3gica-econ%C3%B4mica-do-contrabando-portugu%C3%AAs.pdf>. Acesso em: 15 mai. 2024
- IDESF. Instituto de Desenvolvimento Econômico e Social de Fronteiras. **A tributação no Brasil e a entrada de produtos ilegais no país**. Disponível em: <https://www.idesf.org.br/2021/11/25/assunto-antigo-problema-recorrente-a-influencia-da-alta-tributacao-no-brasil-e-a-entrada-de-produtos-ilegais-no-pais/>. Acesso em: 22 mai. 2024
- International Organisation of Vine and Wine (OIV). State of the World Vine and Wine Sector in 2024. Disponível em: [https://www.oiv.int/sites/default/files/2025-04/OIV-State\\_of\\_the\\_World\\_Vine-and-Wine-Sector-in-2024.pdf](https://www.oiv.int/sites/default/files/2025-04/OIV-State_of_the_World_Vine-and-Wine-Sector-in-2024.pdf). Acesso em: 18 mai. 2025.
- MINISTÉRIO DA AGRICULTURA, PECUÁRIA E ABASTECIMENTO. Instrução Normativa nº 67/2018, de 5 de novembro de 2018. Dispõe sobre os procedimentos de informatização dos trâmites administrativos de certificação para exportação e importação de bebidas, fermentados acéticos, vinhos e derivados da uva e do vinho, no que se refere às atribuições das áreas técnicas das Superintendências Federais de Agricultura, Pecuária e Abastecimento nas Unidades da Federação - SFA-UF. Disponível em: <https://www.gov.br/agricultura/pt-br/assuntos/inspecao/produtos-vegetal/arquivos/in67-2018-certificacao-para-exportacao-e-importacao-de-bebidas-ecrc.docx>. Acesso em: 21 mai. 2025.
- SAUSEN, Tania Maria; HANSEN, Marco Antonio Fontoura; COCO, Antonio Pedro. **Geografia do vinho: as grandes regiões vitivinícolas do Brasil**. Foz do Iguaçu, Editora IDESF, 2023.
- PRESIDÊNCIA DA REPÚBLICA. Decreto nº 8.198, de 20 de fevereiro de 2014. Dispõe sobre a produção, circulação e comercialização do vinho e derivados da uva e do vinho, e dá outras providências. Disponível em: [https://www.planalto.gov.br/ccivil\\_03/\\_ato2011-2014/2014/decreto/d8198.htm](https://www.planalto.gov.br/ccivil_03/_ato2011-2014/2014/decreto/d8198.htm). Acesso em: 22 mai. 2025
- PRESIDÊNCIA DA REPÚBLICA. Lei nº 13.008, de 26 de junho de 2014. Dá nova redação ao art. 334 do Decreto-Lei nº 2.848, de 7 de dezembro de 1940 - Código Penal e acrescenta-lhe o art. 334-A. Disponível em: [https://www.planalto.gov.br/ccivil\\_03/\\_ato2011-2014/2014/lei/l13008.htm](https://www.planalto.gov.br/ccivil_03/_ato2011-2014/2014/lei/l13008.htm) Acesso em 22 mai. 2025.
- Wine Report by BACO. Grupo Baco Multimídia (2024).

# Agradecimentos

- Caroline Dani – Presidente da ABS – RS;
- Ronaldo Triaca – Vinícola Brasília;
- Adão Morellatto e International Consulting
- Daniel Panizzi - Uvibra



# Luciano Stremel Barros

## Presidente - IDESF

---



45 991034254



contato@idesf.org.br



www.idesf.org.br



facebook.com/**idesf**



instagram.com/**idesf.instituto**



linkedin.com/company/**idesf**

