



REMESSA EXPRESSA NO BRASIL

Impactos sobre o setor de Remessa Expressa após a "*Taxa das Blusinhas*"

EMPRESAS ASSOCIADAS



QUEM SOMOS?



Fundada em 17 de outubro de 1983 – **42 anos de história**

anos de história

Organização não-governamental sem fins lucrativos, sediada em São Paulo;

Representam 90% do mercado local - as grandes empresas – DHL, FEDEX e UPS - estão presentes em mais de 220 países;

Entrega mais de 4 milhões de encomendas, importação e exportação, no Brasil, ao ano

Promove melhorias regulatórias, compartilha melhores práticas e desenvolve soluções que beneficiem toda a cadeia logística internacional, representando o Brasil todos os anos, como líder na América Latina para as importações e exportações de Remessas Expressas.



IMPACTO DA TAXA DAS BLUSINHAS NO SETOR DE REMESSA EXPRESSA



QUEDA DE VOLUME GERAL: houve queda substancial no volume importado por meio de remessa expressa.

A redução nas remessas expressas foi expressiva:

- 50% observaram queda superior a 50%;
- 33%, queda entre 30% e 50%;
- 16%, entre 10% e 30%.

Caso a isenção tributária seja restabelecida:

- 33% projetam aumento acima de 200% nas operações;
- 16%, aumento entre 100% e 200%;
- 33%, entre 20% e 50%.



IMPACTO DA “TAXA DAS BLUSINHAS” NO SETOR DE REMESSA EXPRESSA



FREIO NOS INVESTIMENTOS: A taxa  o interrompeu projetos significativos de crescimento, travando a expans  o do setor e limitando novos investimentos regionais.

- **100%** das empresas afirmam ter sofrido impacto direto na expans  o devido   taxa  o;
- **66%** tiveram investimentos entre R\$ 1 milh  o e R\$ 5 milh  es cancelados ou adiados;
- **34%** reportaram perdas entre R\$ 500 mil e R\$ 1 milh  o;
- **84%** das empresas cancelaram planos de expans  o para novos aeroportos ou Estados



IMPACTO DA TAXA DAS BLUSINHAS NO SETOR DE REMESSA EXPRESSA



FREIO NOS EMPREGOS: O impacto sobre o emprego foi significativo, com estagnação ou redução de quadros em todas as empresas pesquisadas.

Antes da taxação, havia previsão de contratação de:

- 1 a 10 funcionários: 33% das empresas;
- 11 a 50 funcionários: 50%;
- Acima de 100 funcionários: 16%.

Após a taxação:

- 50% relataram demissões diretas;
- 50% não demitiram, mas congelaram contratações planejadas.

CARGA TRIBUTÁRIA DE 92% NO RTS É EXTREMAMENTE ALTA



	REGIME TRIBUTÁRIO SIMPLIFICADO	REMESSA CONFORME	IMPORTAÇÃO NORMAL	REFORMA TRIBUTÁRIA
Alíquota	90-92% ¹	43,3% a 92%	29,75%-81,75% ²	28-48% ³
Base de Cálculo	CIF	CIF Preço final ao consumidor	CIF (Preço Mercadoria+Seguro +Frete)	CIF (Preço Mercadoria+Seguro+Frete)
Créditos na cadeia/ Incentivo Fiscal	NÃO	NÃO	SIM	NÃO

¹ I.I. (60%) + ICMS (17-20%, considerando o cálculo por dentro)

² ICMS (18-20%) + IPI (0-30%) + PIS/COFINS (11,75%) + II (0-20%)

³ CBS/IBS (28%) + I.I. (0-20%)



CARGA TRIBUTÁRIA DE 44,5% DE EMPRESAS PRC É A MAIS ALTA DA AMÉRICA DO SUL

País	Alíquota do imposto de importação	Alíquota do imposto de consumo	Base de cálculo dos impostos
Brasil	20%	17-20%	Preço da mercadoria + Frete + Seguro
México	33,5%	0%	Preço da mercadoria
Argentina	0%	21%	Preço da mercadoria + Frete + Seguro
Chile	0%	19%	Preço da mercadoria
El Salvador	0%	13%	Preço da mercadoria + Frete + Seguro
Colômbia	0%	0%	Preço da mercadoria + Frete + Seguro
Peru	0%	0%	Preço da mercadoria + Frete + Seguro

onível em: https://global-express.org/index.php?id=904&questions=qid_34_anyvalue. Acesso em: 02/09/2025

CONCLUSÃO



- TAXA DAS BLUSINHAS IMPACTOU NEGATIVAMENTE SETOR DE REMESSA EXPRESSA NO BRASIL, **REDUZINDO INVESTIMENTOS E EMPREGOS.**
- CARGA TRIBUTÁRIA DO RTS É DAS MAIS ALTAS DO MUNDO E É ALTA QUANDO COMPARADA A OUTRAS MODALIDADES DE IMPORTAÇÃO. **NECESSIDADE DE REVISÃO DIANTE DA REFORMA TRIBUTÁRIA.**
- **PEDIMOS A REVOGAÇÃO DA TAXA DAS BLUSINHAS E A REDUÇÃO DO RTS PARA EMPRESAS NÃO PARTICIPANTES DO PROGRAMA REMESSA CONFORME.**

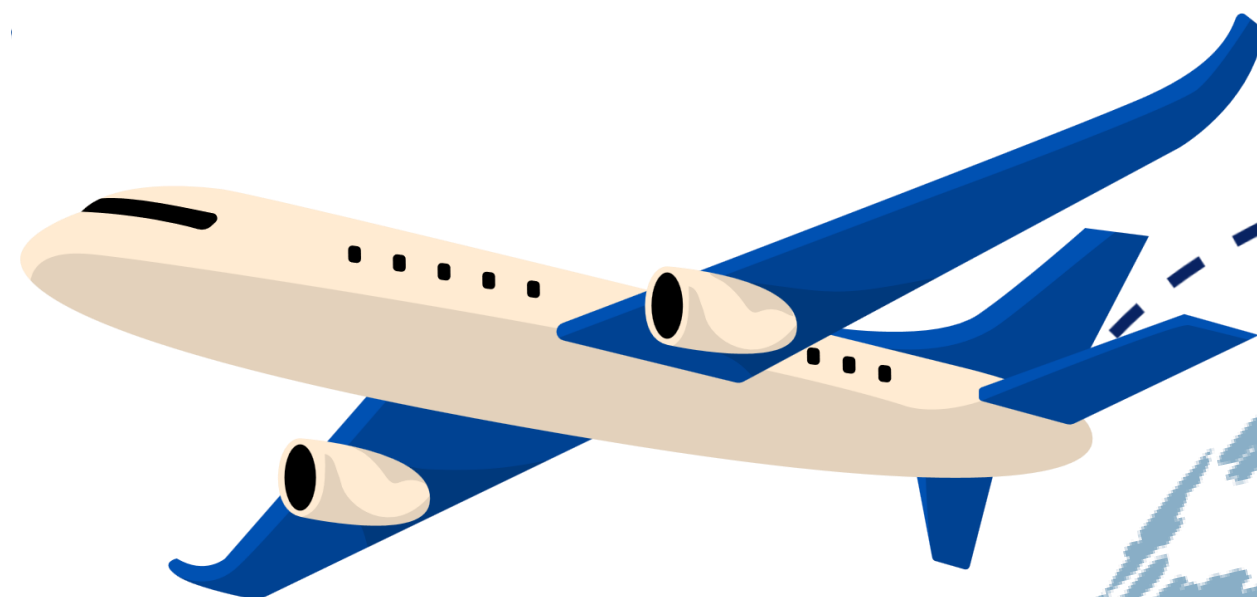

 (11) 2324-3090 / (11) 98604-6208

 www.abraec.org.br

 [associacao_abraec](https://www.instagram.com/associacao_abraec)

 [ABRAEC ASSOCIAÇÃO](https://www.linkedin.com/company/ABRAEC-ASSOCIAÇÃO)