

COMISSÃO DE FISCALIZAÇÃO FINANCEIRA E CONTROLE

AUDIÊNCIA PÚBLICA

DIA 28/10/2025

Composição tarifária da energia de **Itaipu** Binacional e os impactos decorrentes da inclusão de despesas socioambientais

Objetivo

Esclarecer os seguintes pontos:

- Composição tarifária
- Despesas socioambientais
- Nota Reversal nº 228/2005
- Revisão do Anexo C do Tratado

COMISSÃO DE FISCALIZAÇÃO FINANCEIRA E CONTROLE

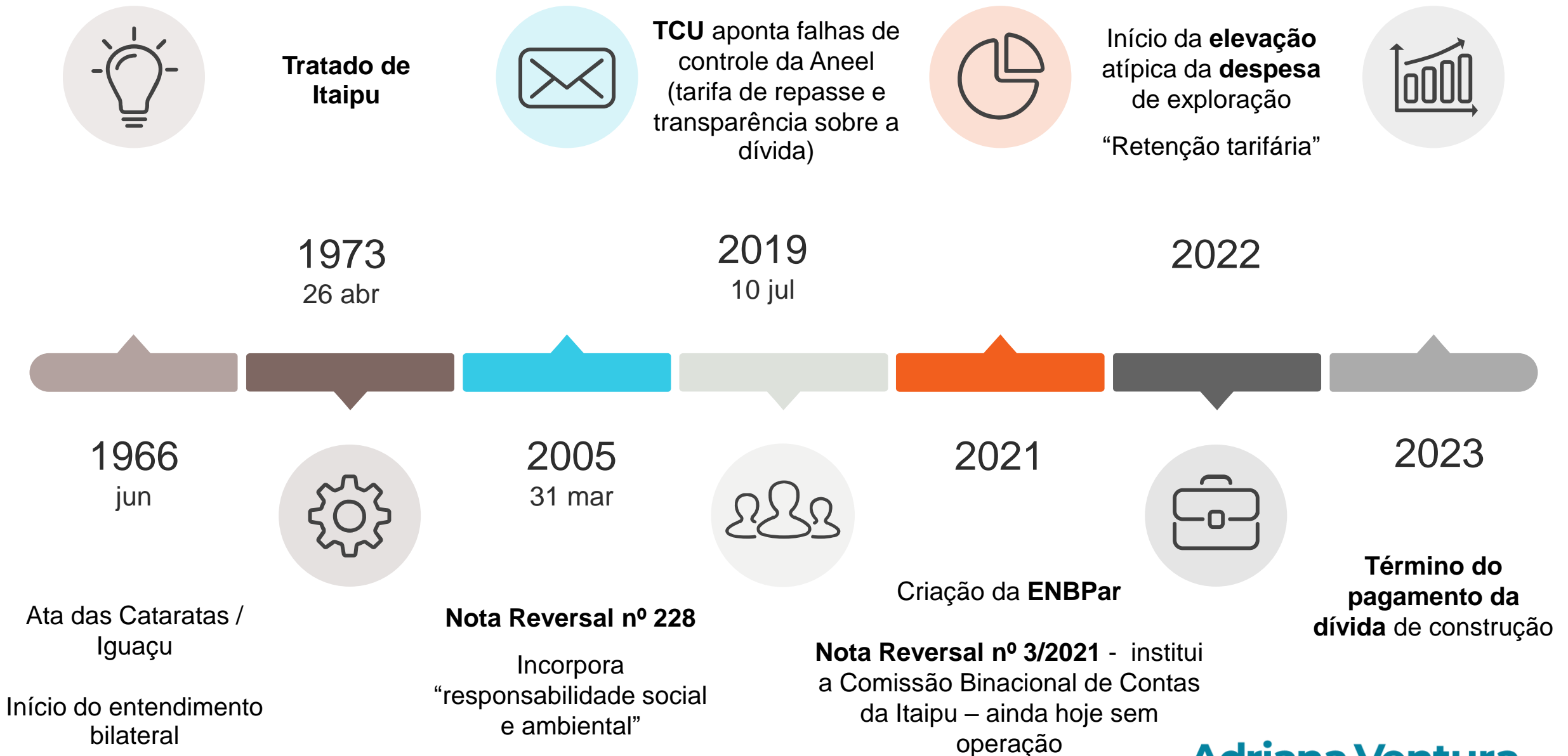

COMISSÃO DE FISCALIZAÇÃO FINANCEIRA E CONTROLE

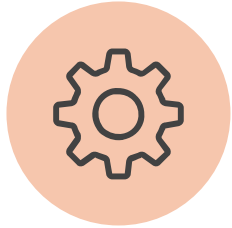

Patrocínios G20
R\$ 2 milhões ao ONS
R\$ 15 milhões à OEI

2024
jul

Lançamento do “Pacote Itaipu

PEC 11/2025 (TCU fiscaliza até criação de Comissão)
PL 1202/2025 (aplicar parâmetros da Lei das Estatais)
PL 1201/2025 (transparência para ONGs)
Painel de gastos da FIT

2025
mar



2024
16 abr

“Entendimento Brasil–Paraguai”

CUSE de US\$ 19,28/kW-mês para 2024–2026

Cashback e impactos federativos estimados

Posicionamento sobre a Tarifa de Itaipu
(CPE/ACE)

2024
dez

Prazo para **revisar**
o **Anexo C**

2025
jul

PDL 504/2025

Sustar os efeitos da NR
228/2005