

Desenvolvimento Regional



MINISTÉRIO DO
DESENVOLVIMENTO REGIONAL



PÁTRIA AMADA
BRASIL
GOVERNO FEDERAL

Água

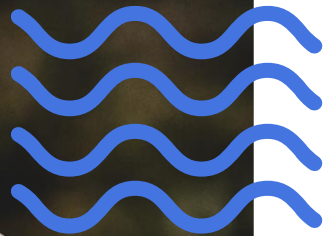

Somos o ministério das águas

// *A água é o principal vetor de desenvolvimento. Nossos esforços são para que as regiões mais pobres tenham as condições para se desenvolverem.*

Essa foi a missão que o presidente nos deu.



Ministro Rogério Marinho

Nossas missões

- Combater o déficit habitacional e melhorar a qualidade de vida das pessoas
- Promover melhorias na mobilidade e na infraestrutura das cidades
- Estimular arranjos produtivos locais
- Gerar emprego e renda
- Levar água em quantidade e qualidade a quem mais precisa
- Reduzir as desigualdades regionais
- Universalizar o saneamento até 2033, para que 99% da população tenha acesso à água potável e 90%, ao tratamento e à coleta de esgoto





O QUE FAZEMOS



HABITAÇÃO



SANEAMENTO



SEGURANÇA HÍDRICA



MOBILIDADE E DESENVOLVIMENTO URBANO



DESENVOLVIMENTO REGIONAL E PRODUTIVO



PREVENÇÃO DE DESASTRES E DEFESA CIVIL

Composição

Além das Secretarias Nacionais, o ministério possui 8 órgãos e entidades



Um Ministério do Brasil

Estamos presentes em praticamente todos os municípios do país

27mil contratos

5 mil municípios

R\$ 173,6 bilhões

Governo Federal (OGU + FGTS e BNDES)

R\$32,1 bi de contrapartida



QUANTIDADE DE CONTRATOS (MAIORES VALORES)

CONTRATO DE REPASSE	13.827
CONVÊNIO	6.228
TRANSFERÊNCIA LEGAL	2.476
PRODUÇÃO HABITACIONAL	1.791
TERMO DE COMPROMISSO	1.308
CONTRATO DE EMPRÉSTIMO	1.170
TERMO DE EXECUÇÃO	360
CONTRATO	284

VALOR GOVERNO FEDERAL (MAIORES VALORES)

CONTRATO DE EMPRÉSTIMO	R\$ 55 bi
TERMO DE COMPROMISSO	R\$ 42 bi
CONTRATO	R\$ 18 bi
PRODUÇÃO HABITACIONAL	R\$ 18 bi
CONTRATO DE REPASSE	R\$ 13 bi
TERMO DE EXECUÇÃO	R\$ 10 bi
CONVÊNIO	R\$ 9 bi
TRANSFERÊNCIA LEGAL	R\$ 7 bi

O Brasil é desigual

9% da população

5,6% participação do PIB

8% da população

10% participação do PIB

14% da população

17% participação do PIB

27% da população

14,5% participação do PIB

42% da população

52,9% participação do PIB

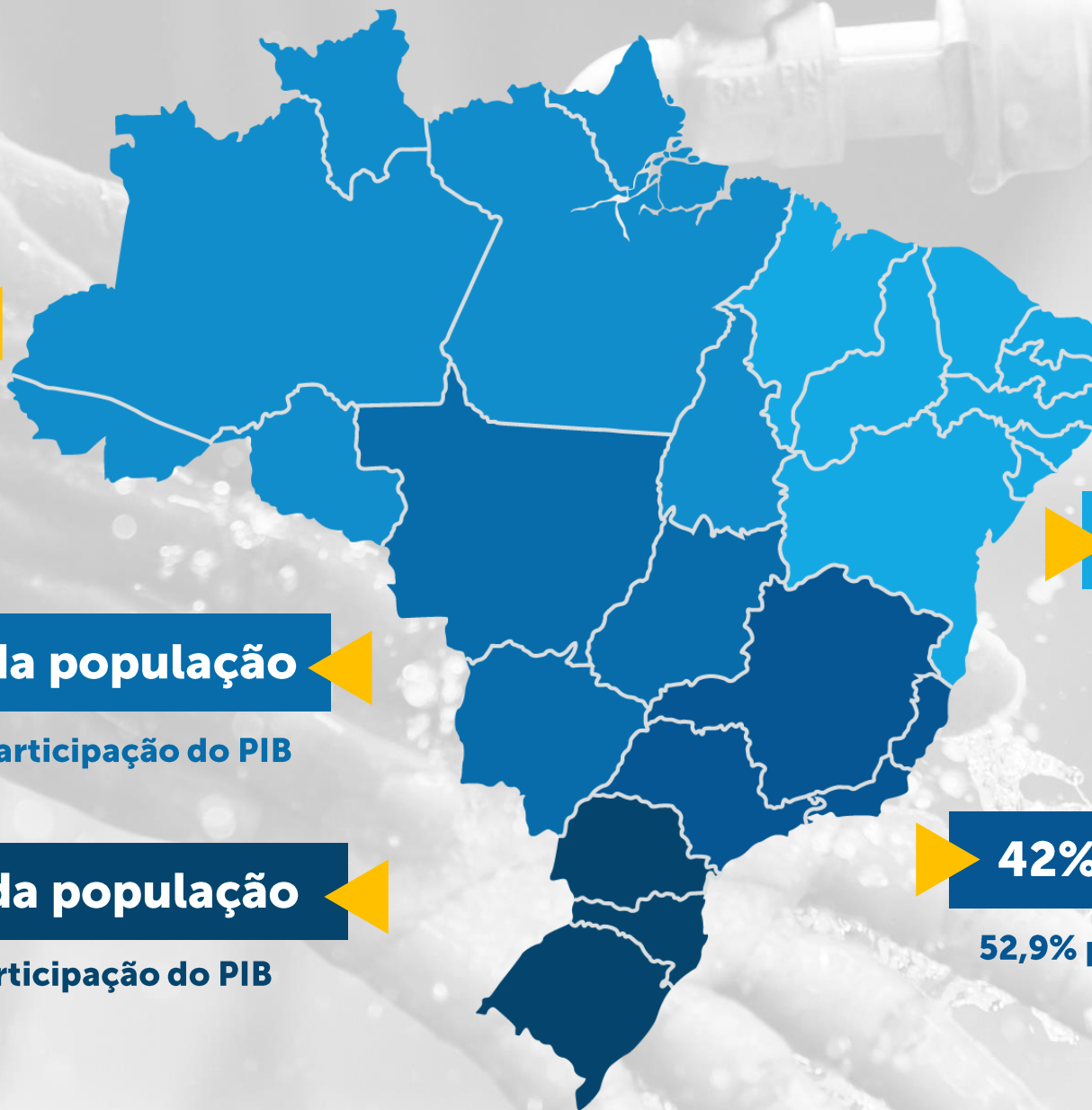

O que estamos fazendo para mudar essa realidade

Conclusão de obras

Nosso compromisso é para que as obras se concretizem, não importa quando tenham sido iniciadas

Ações estruturantes

Atuamos para promover as condições básicas para o desenvolvimento das regiões

Parcerias com o setor privado

Construção de soluções para os problemas estruturais criando ambiente propício para a participação privada

Inovação

Novas abordagens para a solução de problemas

Mudança



PROJETO SÃO FRANCISCO

TOTAL INVESTIDO ATÉ O MOMENTO:

**R\$ 12,6
BILHÕES**

Investimento desde 2019:

R\$ 2,54 bilhões – nos dois eixos e no Ramal e Adutora do Agreste

Previsão de conclusão:
final deste ano/início de 2022

Empreendimento:

É o maior hídrico do País, com 477 quilômetros de extensão, sendo 260 km no Eixo Norte e 217 no Eixo Leste

Benefícios:

Segurança hídrica a **12 milhões** de pessoas nos estados do Ceará, Paraíba, Pernambuco e Rio Grande do Norte



EIXO NORTE

AVANÇOS

PAGO ATÉ O MOMENTO:

**R\$ 6,9
BILHÕES**

PAGO NO GOVERNO BOLSONARO

**R\$ 889
MILHÕES**

- Chegada da água ao Ceará a partir do acionamento da comporta no Reservatório Jati
- Início dos testes no Cinturão das Águas
- Chegada da água ao Reservatório Castanhão segurança hídrica para 4,5 milhões de pessoas na RM de Fortaleza
- Licitação para o Ramal do Apodi última etapa do Eixo Norte

O que falta para concluir:

Serviços complementares e 8km de trecho entre os Reservatórios Caiçara e Engenheiro Ávidos.



EIXO LESTE

AVANÇOS

PAGO ATÉ O MOMENTO:

**R\$ 4,3
BILHÕES**

PAGO NO GOVERNO BOLSONARO

**R\$ 188,3
MILHÕES**

- Início dos testes no Ramal do Agreste, que abastecerá – juntamente com a Adutora do Agreste, 1,3 milhão de pessoas
- Abastece 1,4 milhão de pessoas em 48 cidades de Pernambuco e Paraíba
- Assinatura do pré-acordo para a operação comercial do projeto





Chegada das Águas do São Francisco no Ceará

Cinturão das Águas

OBRA COMPLEMENTAR DO EIXO NORTE



- Iniciamos os testes em agosto de 2020 e, no início deste ano, a Região Metropolitana de Fortaleza começou a ser beneficiada com a chegada das águas ao Açude Castanhão
- Investimento federal: R\$ 1,6 bilhão (R\$ 264,3 milhões no Gov. Bolsonaro)
- **Execução: 66,73%**
- Benefícios: 4,5 milhões de pessoas na Região Metropolitana de Fortaleza
- Estrutura – Trecho I: 145,2 km de extensão, entre a Barragem Jati e o Rio Cariús (em Nova Olinda/CE).
O projeto completo do CAC possui 3 trechos e 5 ramais (total de 1.300 km).
- Previsão de Conclusão: dezembro de 2022

OBRA COMPLEMENTAR DO EIXO LESTE

- Iniciamos os testes do Marco 1
– do Reservatório Barro Branco até o Góis
- Investimento total: R\$ 1,3 bilhão
– sendo R\$ 1,1 bi no Gov. Bolsonaro (88%)
- Execução: 85%
- Captação: no Res. Barro Branco e faz a adução para a Adutora do Agreste para abastecimento dos municípios;
- Benefícios: Potencial para atender até 68 cidades quando ocorrer a entrega das duas etapas da Adutora do Agreste, entre elas: Santa Cruz do Capibaribe, Belo Jardim, Arcoverde, Caruaru. 2,2 milhões de habitantes serão beneficiados.
- ESTRUTURA: 70,8 km de extensão, dividido em 3 marcos PREVISÃO DE CONCLUSÃO DOS 3 MARCOS: julho de 2021

Ramal do Agreste



1ª ETAPA DA ADUTORA DO AGRESTE

OBRA COMPLEMENTAR DO EIXO LESTE

- Tem como principal fonte o Ramal do Agreste
- Investimento federal: R\$ 1,25 bilhão – pago no Gov. Bolsonaro: R\$ 248 milhões
- Execução física: 69 %
- Estrutura: 690 Km de adutoras
- Beneficiários 1ª etapa: juntamente com o Ramal, 23 municípios – 1,3 mi de habitantes.

Está em operação parcial:

captação em poços de Tupanatinga e no Eixo Leste, por meio da Adutora do Moxotó, atendendo 320 mil habitantes nas cidades de Arcoverde, Pesqueira, Belo Jardim, Alagoinha, Sanharó, São Bento do Una e Tacaimbó **(antes dependiam de carros-pipa).**

Previsão de conclusão:

junho de 2022



Trecho IV do Canal do Sertão Alagoano

- Inauguramos o Trecho IV em maio deste ano
- Investimento: R\$ 817 milhões (R\$ 178 milhões no Gov. Bolsonaro)
- Estrutura: largura média de 15 metros e profundidade em torno de 3 metros.

Benefícios:

Somado às etapas anteriores (I a III), 341 mil pessoas passam a ser atendidas, além de pequenos produtores agrícolas e comunidades rurais.

Canal do Sertão Alagoano

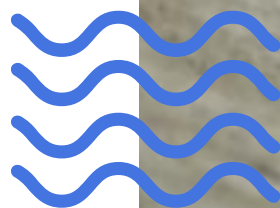

Vertente Litorânea da Paraíba

OBRA COMPLEMENTAR DO EIXO LESTE

- Investimento Federal: R\$ 1,2 bilhão (R\$ 160 milhões pago no Gov. Bolsonaro)
- Total Executado: 83,2%
- Estrutura: 110,9 km de canais
- Previsão de entrega: Dezembro de 2021
- Benefícios: 631 mil habitantes / 37 municípios atendidos na Mesoregião do Agreste Paraibano e apoio ao desenvolvimento regional (irrigação, pecuária e indústria)

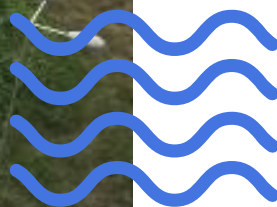

OBRA COMPLEMENTAR DO EIXO NORTE

Barragem de Oiticica

- Investimento federal: R\$ 638,2 milhões (R\$ 230 milhões no Gov. Bolsonaro e R\$ 21 milhões já garantidos para este ano)
- Execução: 90,35%
- Estrutura: composta por reservatório, vertedor central e duas barragens
- Benefícios: segurança hídrica para 330 mil pessoas na região do Seridó, Vale do Açu e Região Central; controle de cheias; irrigação e geração de energia.

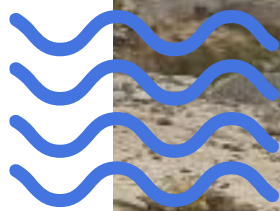

Ramal do Apodi

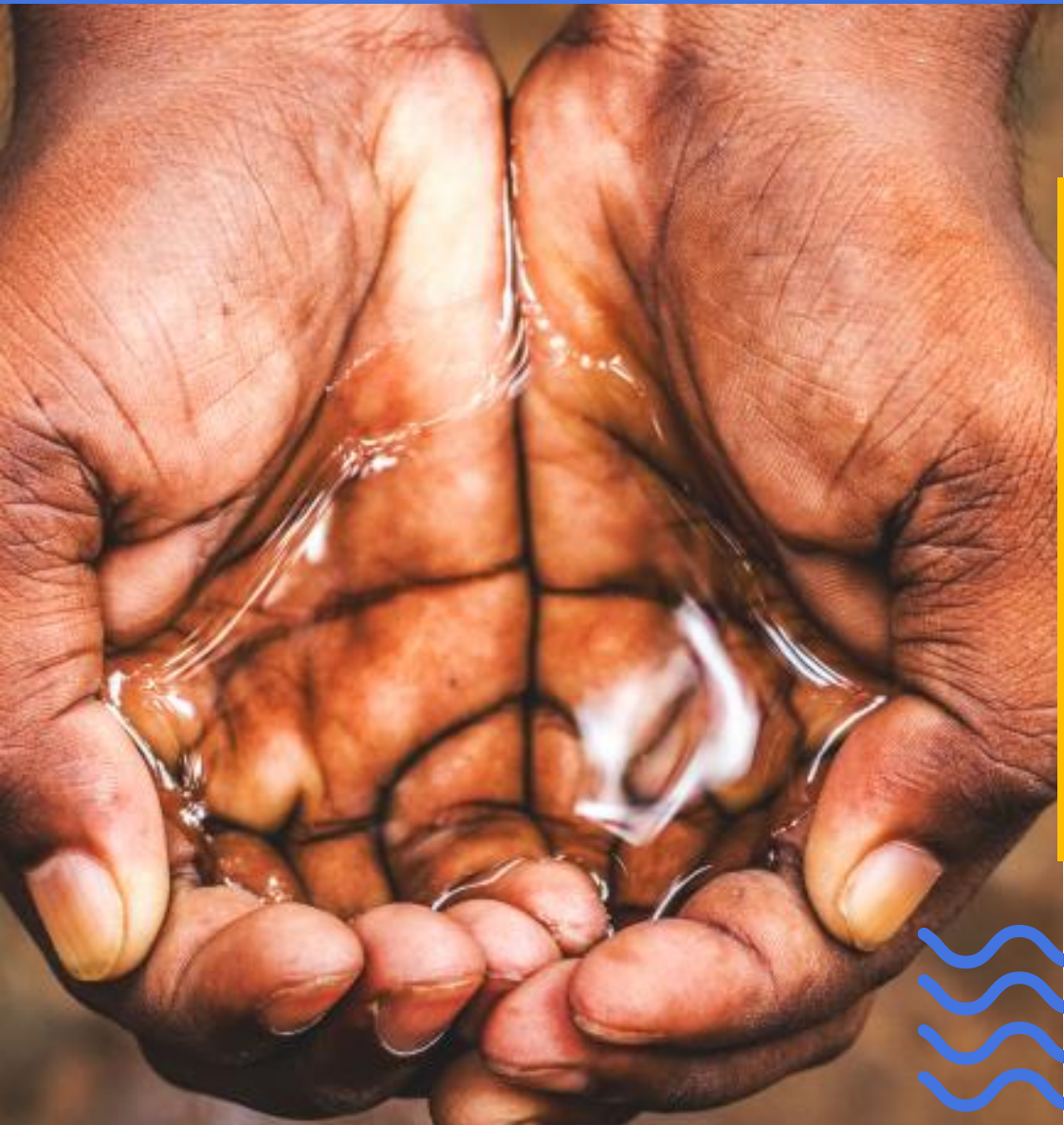

ÚLTIMO TRECHO DO EIXO NORTE

- Abrimos licitação no ano passado e já vamos assinar a Ordem de Serviço para o início da obra no final deste mês
- Investimento: R\$ 1,77 bilhão no total – R\$ 938,5 milhões nesta etapa
- Empreendimento: 115,3 quilômetros de extensão.
- Beneficiados: 750 mil pessoas em 48 cidades do Ceará, Paraíba e do Rio Grande do Norte serão beneficiadas.
- Irrigação: Vai ampliar em 700 mil ha a área de produção irrigada potiguar



PROJETO SERIDÓ

- Lançamos a licitação do Projeto Executivo do Seridó
- Investimento: R\$ 280,6 milhões
- (R\$ 8,6 milhões para projeto executivo).
- Estrutura: dividido em Seridó Sul e Norte, a obra terá 330 km de adutoras, canas e estações de bombeamento
- Benefícios: 280 mil pessoas em 24 municípios da região do Seridó.

Estratégia de Emancipação do Carro-Pipa

- Mapeamento das regiões com maior incidência de carro-pipa
- 191 municípios serão beneficiados em todos os estados do Nordeste
- R\$ 56,9 milhões para instalação de 790 poços e 2,1 mil cisternas, beneficiando cerca de 50 mil pessoas



Água Doce

Implantação de sistemas de dessalinização para utilização de águas subterrâneas salobras e salinas de poços profundos no semiárido

Estados beneficiados:

todos estados do Nordeste e Minas Gerais

FASE 1

- Investimento Federal: R\$ 227 milhões
- 895 sistemas já em operação - 214 mil pessoas que vivem na zona rural são beneficiadas
- Mais 322 sistemas devem ser instalados até o final de 2022

FASE 2

- Investimento federal: R\$ 131 milhões
- 426 unidades a serem implantadas – 170 mil pessoas serão beneficiadas
- Em fase de licitação

No Governo Bolsonaro

278 sistemas entraram em operação



ÁGUA DOCE

PROGRAMA
ÁGUAS
BRASILEIRAS



“Precisamos garantir que a água, nossa maior riqueza, continue disponível em qualidade e quantidade suficientes”

Ministro Rogério Marinho

- **26 projetos selecionados**
- **12 empresas** formalizaram parceria para financiar ações: Ambev, Vale, MRV Engenharia, Anglo American, Rumo Logística, Stone, Engie Brasil, Bradesco, Caixa, Itaú, Neoenergia e JBS
- Recuperação de áreas degradadas com o uso de tecnologias avançadas, em parceria com o setor produtivo rural e a iniciativa privada
- Revitalização de Áreas de Preservação Permanente (APPs)
- Contratação de marketplace de revitalização bacias
- Avanço nos mecanismos de conversão de multas ambientais e pagamentos por serviços ambientais
- Plano de Ação estratégica para a Bacia Hidrográfica do Rio Parnaíba e São Francisco, com foco na identificação dos setores potenciais para dinamização econômica

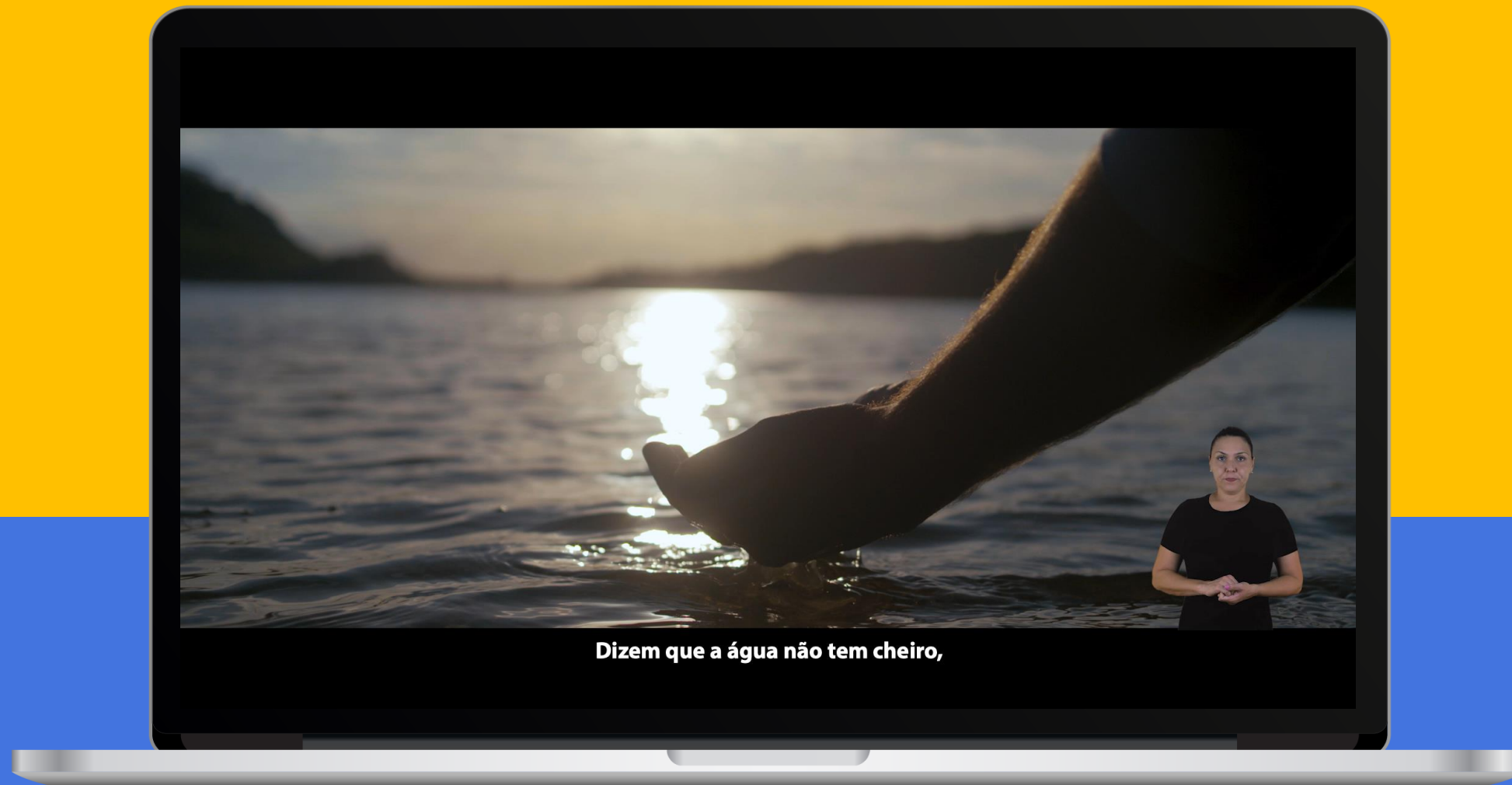

Campanha Águas Brasileiras



2,8 mil ações e obras públicas entregues em 2020

Para levar água a quem não tinha e ampliar a oferta hídrica nas regiões que sofrem com a seca

AVANÇOS PARA A GARANTIA DA SEGURANÇA HÍDRICA - 2020

- Implantação ou ampliação de adutoras
- Construção ou recuperação de barragens, açudes e barreiros
- Instalação de dessalinizadores do Programa Água Doce
- Perfuração de poços
- Instalação de sistemas de abastecimento

Habitação



REALIDADE

Déficit Habitacional de **5,9 milhões** de domicílios

24,9 milhões de domicílios em inadequação

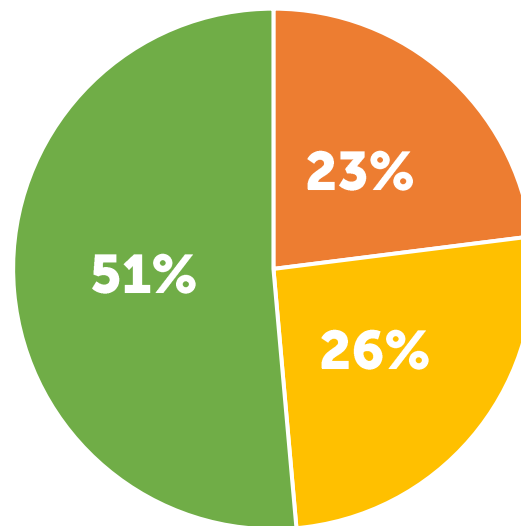

- Coabitação
- Habitação Precária
- Ônus Excessivo com Aluguel

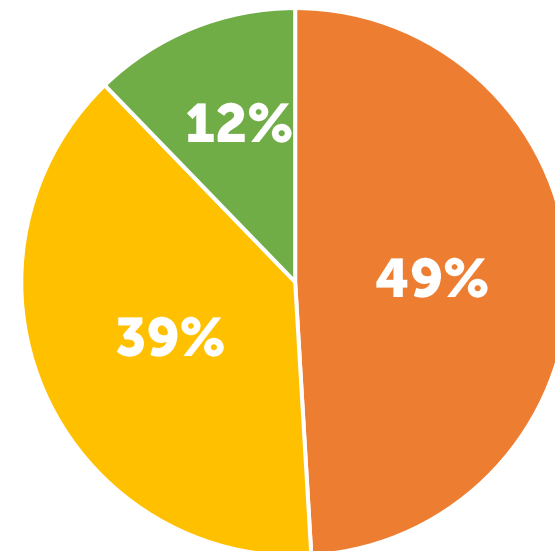

- Carência de Infraestrutura
- Inadequação Edilícia
- Inadequação fundiária

Programa Casa Verde e Amarela

Cria uma política ampla, com diversas soluções para diferentes problemas

- Antes o problema era enfrentado apenas com a produção de moradias, mas o déficit tem diversas dimensões
- O Programa atenderá 3,5 milhões de famílias até 2024 em todas as modalidades

Soluções introduzidas pelo programa:

- Ampliar o estoque de moradias para atender as necessidades habitacionais
- Menores juros da história para o financiamento habitacional
- Regularização fundiária – 2 milhões de moradias até 2024
- Melhoria habitacional – enfrentar as inadequações em 400 mil imóveis
- Apoio às iniciativas locais de Aluguel Social (em estudo)
- Estimular a modernização do setor da construção e a inovação tecnológica
- Seguro de obra



Habitação



PROGRAMA
**CASA VERDE
E AMARELA**

Regularização Fundiária e Melhorias Habitacionais

- Recursos do Fundo de Desenvolvimento Social (FDS) subsidiarão quase que 100% os financiamentos
- 2 milhões de imóveis regularizados até 2024 – dos quais 400 mil também receberão melhorias
- 1,1 mil municípios já aderiram e mais 791 já iniciaram o cadastro
- Serão contempladas áreas ocupadas, majoritariamente, por famílias com renda de até R\$ 5 mil mensais que vivam em núcleos urbanos informais.



➡ Habitação

Menores juros da história para o financiamento

“Estamos fazendo mais habitações com menos recursos”

Ministro Rogério Marinho

- Juros que podem chegar a 4,25% no Norte e Nordeste e a 4,5% nas demais regiões
- Eficiência: com a redução da taxa de juros e mudanças na remuneração do agente financeiro, haverá mais recursos para ampliar as contratações.
- Isso permitirá atender 1,6 milhão de famílias até 2024 com financiamento imobiliário e melhorias. Um **ACRÉSCIMO** de 350 mil famílias. **MAIS FAMÍLIAS COM O MESMO RECURSO.**
- **Produção subsidiada:** 323 mil unidades não concluídas (251 mil em execução e 72 mil paralisadas)



Habitação

Grupos

1

Faixa de
Renda
Até R\$ 2.000

Modalidade de
atendimento

- Produção Subsidiada
- Regularização Fundiária
- Melhoria Habitacional e Regularização Fundiária
- Produção Financiada
- Apoio à locação social

2

Faixa de
Renda
de R\$ 2.000
a R\$ 4.000

- Produção Financiada
- Regularização Fundiária
- Apoio à locação social

3

Faixa de
Renda
de R\$ 4.000
a R\$ 7.000

- Produção Financiada
- Regularização Fundiária

Inovações no Programa Casa Verde e Amarela

- Locação social - Qualificado no Programa de Parcerias de Investimentos (PPI) para estudos de Parcerias Público-Privada (PPP)
- Seguro de obra – para o término e garantia estrutural do empreendimento
- Melhor localização do terreno: terrenos destinados à construção de novos residenciais deverão obrigatoriamente estar integrados à malha urbana das cidades e próximo a equipamentos públicos, visando melhorar a qualidade de vida dos moradores e reduzir os custos condominiais.



Habitatão



Balanço Habitação - 2020

Casa própria para 422 mil famílias

- 1,1 mil moradias entregues por dia
- 57,2 mil para famílias de baixa renda
- 1,7 milhão de pessoas beneficiadas

Investimentos em 2020

- OGU - R\$ 2,5 bilhões
- FGTS - R\$ 53,4 bilhões

30 mil moradias foram retomadas em 2020
47 mil retomadas desde 2019

2,6 MILHÕES

*DE EMPREGOS MANTIDOS/GERADOS
(DIRETOS, INDIRETOS E INDUZIDOS)*



Saneamento



O MAIOR PROBLEMA AMBIENTAL DO BRASIL

Qual o tamanho do desafio?

- 110 mil km de trechos de rios estão com a qualidade comprometida (ATLAS ESGOTO ANA)
- DESPERDÍCIO: média nacional de 39% de perdas de água – R\$ 10 bilhões anualmente
- 3 mil lixões ativos no País
- Esgoto: 46% da população não é atendida
- Drenagem: 54% dos municípios com sistema exclusivo
- Água: 83% da população atendida

SANEAMENTO

- Investimento de R\$ 700 bilhões para universalização do saneamento até 2033
- Setor privado participa atualmente com 6% dos municípios, mas é responsável por 20% dos investimentos

Novo Marco Legal do Saneamento

Lei nº 14.026/2020

Estrutura um ambiente de segurança jurídica, competitividade e sustentabilidade a fim de atrair novos investimentos para universalizar e qualificar a prestação dos serviços no setor



Universalização até 2033, garantindo que 99% da população tenha acesso à água potável e 90%, ao tratamento e à coleta de esgoto



Metas claras de universalização



Estímulo à concorrência



Coordenação política



Regionalização



Melhoria do ambiente regulatório





Os 4 primeiros leilões para concessões de saneamento nos moldes do novo Marco Legal do Saneamento

- Maior leilão de saneamento do país - Estado do Rio de Janeiro (RJ), com **29 municípios** atendidos pela Cedae e **12 milhões de pessoas beneficiadas**
- **13 cidades** da RM de Maceió (AL), com **1,4 milhão de pessoas beneficiadas**
- Cariacica e bairros de Viana, na RM de Vitória (ES), com **423 mil moradores**
- **68 cidades** do Mato Grosso do Sul, com **1,7 milhão de pessoas**
- O próximo leilão será no Estado do Amapá, em setembro de 2021, com **R\$ 3 bilhões de investimentos previstos para 16 municípios**



BRASIL
BOLSA
BALCÃO

Resíduos Sólidos

DEBÊNTURES: Obra beneficiada fica em Seropédica (RJ)

RECURSO AUTORIZADO

R\$ 450 milhões

- A empresa responsável é Ciclus Ambiental do Brasil S/A e vai beneficiar Seropédica, Barra do Piraí, Itaguaí, Mangaratiba, Miguel Pereira, São João do Meriti e Rio de Janeiro;
- Ampliação do Aterro Sanitário; nova Estação de Tratamento de Chorume e uma Unidade de Geração de Energia com capacidade de 2,8 MW

CONCESSÃO DE SERVIÇOS: Minas Gerais (MG)

**INVESTIMENTO NA
ESTRUTURAÇÃO DO PROJETO**

R\$ 7,8 milhões

- Consórcio de Municípios do Centro-Oeste Mineiro (Cias CENTRO-OESTE)
- R\$ 7,8 milhões estão sendo investidos na estruturação de projeto para concessão de serviços de manejo de resíduos sólidos em 20 cidades de Minas Gerais
- A coleta e a destinação adequada do lixo na região vão beneficiar cerca de 500 mil pessoas





GERAÇÃO DE ENERGIA A PARTIR DOS RESÍDUOS SÓLIDOS

- Inclusão da oferta de geração por meio de resíduos sólidos urbanos (RSU) ao Sistema Interligado Nacional (SNI).
- Acesso ao FGTS para financiamentos para projetos
- Três leilões de geração de energia nova previstos para setembro

IMPLANTAÇÃO DE USINA DE RECUPERAÇÃO ENERGÉTICA (URE) E TRATAMENTO DE SÓLIDOS EM BARUERI (SP)

MDR autorizou a contratação de financiamento de **R\$ 183,4 milhões (FGTS)** para a implementação do empreendimento, já licenciado pela Cetesb. A obra será executada pela Foxx URE Barueri Ambiental S/A – valor: **R\$ 458 milhões**. Capacidade para processar **870 toneladas de resíduos sólidos/dia** e Abastecimento de **80 mil residências** (projeções da concessionária)



Balanço Saneamento em 2020

+ de 118 obras entregues

R\$ 3,4 bilhões em investimento

831 mil
Famílias beneficiadas



+ de 131 obras retomadas
+ de 88 contratadas

1,3 milhão
de empregos mantidos/gerados
(diretos, indiretos e induzidos)

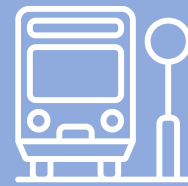

Mobilidade e Desenvolvimento Urbano

Programas FGTS - Avançar Cidades (Programa Pró-Transporte – Setor Público)

OBJETIVOS

Melhorar a circulação das pessoas nos ambientes urbanos por intermédio do financiamento de ações de mobilidade urbana voltadas à qualificação viária, ao transporte público coletivo urbano, ao transporte não motorizado (transporte ativo) e à elaboração de planos de mobilidade urbana e de projetos executivos.

CARACTERÍSTICAS

Grupo 1: municípios com população **igual ou inferior a 250 mil habitantes.**

Grupo 2: municípios com população **superior a 250 mil habitantes.**





Programas FGTS – Refrota e Retrem

OBJETIVOS

- Destinado a concessionárias ou permissionárias, e entes públicos (no Retrem), que operem sistemas de transporte público coletivo por ônibus e trilhos
- Renovação de frota do transporte público coletivo urbano de passageiros por ônibus e sobre trilhos, visando ampliar a eficiência dos prestadores de serviços de mobilidade urbana.

RECURSOS

FGTS e por meio do BNDES (FAT)

Desenvolvimento Urbano

- Política Nacional de Desenvolvimento Urbano (PNDU)
- Carta Brasileira de Cidades Inteligentes
- Guia de Revisão dos Planos Diretores
- Sistema de Informações Urbanas Georreferenciadas

APOIO À GESTÃO MUNICIPAL

Programa de Fortalecimento das Capacidades Governativa

- Assistência técnica
- Extensão universitária
- Inovação na gestão
- Fortalecimento da governança
- Pesquisa e disseminação do conhecimento
- Aperfeiçoamento de instrumentos de arrecadação e melhoria dos serviços públicos
- Desenvolvimento de metodologias e monitoramento de políticas e programas
- Apoio e elaboração de projetos integrados para o desenvolvimento regional



Melhorias na mobilidade e na infraestrutura das cidades

3,4 mil obras de mobilidade entregues

3 mil de pavimentação, recapeamento e melhorias de vias públicas Ciclovias, acessibilidade, pontes, calçadas

1,9 mil municípios beneficiados

Retomada de **1,2 mil** contratos paralisados





Desenvolvimento Regional e Produtivo



Objetivos

“Atuamos para criar as condições de desenvolvimento das regiões mais pobres, garantido os instrumentos para que as pessoas possam produzir e gerar renda, enfrentando as desigualdades.”

Ministro Rogério Marinho

Ativação de potenciais de crescimento econômico

Desenvolvimento regional pressupõe estimular processos de geração de riquezas

Seu princípio é aliar competitividade e equidade

Apoiar a organização dos arranjos produtivos



Áreas de atuação

Produtivo - Rotas de integração

Irrigação - Polos e perímetros públicos

Gestão do território

Política Nacional de Desenvolvimento Regional (PNDR)

Política Nacional de Ordenamento do Território (PNOT)



Rotas de Integração Nacional

Capazes de promover a inclusão produtiva e o desenvolvimento sustentável das regiões brasileiras priorizadas pela Política Nacional de Desenvolvimento Regional (PNDR).

OBJETIVOS

Promover o desenvolvimento regional e a inclusão produtiva, por meio da estruturação de cadeias produtivas e da integração econômica das regiões menos favorecidas do país aos mercados nacionais e internacionais de produção, consumo e investimento.

ESTRATÉGIA

Incentivo à criação de redes de cooperação entre órgãos federais, estados e municípios, bem como entre produtores e empresários, os atores diretamente responsáveis pelo sucesso dos projetos.



LANÇAMENTOS 2021

- Polo do Mel em Roraima
- Polo do Mel no Pará

PLATAFORMA ROTAS

Lançamento no 1º semestre deste ano, com a participação de representantes do Uruguai, Peru e Colômbia.

Irrigação como vetor de desenvolvimento

O Brasil possui potencial de 30 milhões de hectares de irrigação e atualmente irriga 7,3 milhões.

Estamos expandindo a infraestrutura necessária, levando águas as regiões mais secas e ampliando as condições de produção em regiões que poderão configurar a nova fronteira agrícola, especialmente no sertão.

POLOS INSTALADOS

- Polo do Rio Santa Maria (RS)
- Polo Sustentável do Vale do Araguaia (GO)
- Polo do Planalto Central de Goiás (GO)
- Polo Oeste da Bahia (BA)
- Polo do Noroeste do Rio Grande do Sul (RS)
- Polo do Sul do Mato Grosso (MT)

NOVOS POLOS

- Polo de Irrigação de São Paulo (Paranapanema)
- Polo de Irrigação de Minas Gerais (Unaí)

GANHOS

- Melhoria da infraestrutura de irrigação e de apoio à produção
- Gestão dos recursos hídricos
- Foco na gestão eficiente e inovadora dos recursos naturais



**POLOS DE
AGRICULTURA
IRRIGADA**

Concessão do perímetro irrigado do Baixo do Irecê (BA)

- É o primeiro perímetro de um portfólio para concessões e parcerias
- Leilão previsto para o segundo semestre de 2021
- Localizado na região do Médio São Francisco, em Xique-Xique e Itaguaçu da Bahia, abrange 105 mil hectares – sendo 48 mil de área irrigada
- Investimentos realizados - R\$ 1 bilhão
- Novos investimentos previstos - R\$ 700 milhões
- População a ser beneficiada - 250 mil pessoas
- Potencial de geração de empregos - 60 mil diretos e 120 mil indiretos





Prevenção de Desastres e Defesa Civil

AÇÕES

Sistema Nacional de Proteção e Defesa Civil (SINPDEC)

- É constituído por órgãos e entidades federais, estaduais e municipais com atuação significativa na área de proteção e defesa civil, sob a centralização da Secretaria Nacional de Proteção e Defesa Civil.
- O Sistema poderá mobilizar a sociedade civil para atuar em situação de emergência ou estado de calamidade pública, coordenando o apoio logístico para o desenvolvimento das ações de proteção e defesa civil.

Ações da Defesa Civil Nacional

- Planejamento das ações de Proteção e Defesa Civil, Gestão de Riscos e de Desastres
- Programas, projetos e ações de prevenção, resposta, restabelecimento e de recuperação
- Ações de Prevenção e Mitigação
Ações de Preparação (8172)
- Ações de Resposta (medidas emergenciais) e de Recuperação





Exemplos da atuação da Defesa Civil Nacional

- Chuvas intensas nos estados do Sudeste atingidos por fortes chuvas no início do ano: R\$ 319 milhões repassados para 179 municípios
- Incêndios florestais no Pantanal: R\$ 45,6 milhões para os governos do Mato Grosso, Mato Grosso do Sul e ICMBio
- Apagão energético no Amapá: R\$ 21,5 milhões para geradores e combustível
- 669 moradias populares para atingidos por desastres: 300 em Osasco (SP), 240 no Guarujá (SP) e 129 em Rio Casca (MG)
- Investimento total de 67,6 milhões
- Apoio às cheias no Acre e no Amazonas



Visão de Futuro

Ampliações dos Investimentos Privativos

“Estamos atuando para ampliar a participação privada nos investimentos estruturantes, reduzindo a dependência do OGU”



Atuação

- Contratação de consultoria internacional junto ao PNUD para identificar os potenciais e indicar caminhos para a ampliação dos investimentos privados;
- Renegociação de dívidas com Fundos Constitucionais, Finam e Finor, devolvendo aos empreendedores a capacidade de investir;
- Qualificação da carteira segundo critérios Ambientais, Sociais e de Governança, permitindo que investidores possam se capitalizar com fundos verdes;
- Criação de Fundo Estruturador de Projetos – atuará apoiando estados e municípios na estruturação de projetos para concessão e PPP's – potencial da carteira do MDR é de mais de R\$ 1 trilhão.
- Alteração de marcos legais para ampliação da segurança jurídica aos investidores.

Renegociação das dívidas FINAM E FINOR

- Índice de inadimplência das carteiras de debêntures chega a 99%
- Dívidas somam R\$ 49,3 bilhões
- Elevado percentual de encargos financeiros na carteira

Benefícios da renegociação:

- Mais de 370 projetos que foram concluídos (260), cancelados ou excluídos da carteira (110) nos últimos 15 anos poderão renegociar as suas dívidas.
- Expectativa: renegociar entre R\$ 1,5 e R\$ 5 bilhões, gerando um retorno para os fundos de até R\$ 1 bilhão.
- Mais de 1,7 mil empresas poderão ser contempladas.





MUDANÇA DE LÓGICA DE CARTEIRA

Renegociação das dívidas com Fundos Constitucionais FNO, FNE e FCO

- Dívidas que somam R\$ 9,1 bilhões de cerca de 300 mil pessoas físicas e jurídicas
- 87% das dívidas são de até R\$ 20 mil, ou seja, de pequenos devedores
- A expectativa é atingir, no mínimo, 10% das carteiras do FNO, FNE e FCO provisionadas ou em prejuízo
- Recuperação de 30 mil contratos dos três fundos

MUDANÇA DE LÓGICA DE CARTEIRA

Projeto de apoio à recuperação da atividade econômica pós-Covid-19

Desenvolvimento regional e da infraestrutura

Novos modelos de negócio para ampliação de investimentos privados, considerando:

- Contexto, benchmarking internacional, propostas para o Brasil e levantamento dos marcos normativos existentes
- Estratégia de recuperação socioeconômica pós-Covid-19 para os eixos definidos (ações de curto, médio e longo prazo)
- Estruturação das propostas de modelos de negócios das áreas de atuação dos ministérios: MDR, Agricultura, Ciência, Tecnologia e Inovação e Comunicações
- Indicação dos ajustes necessários nos atos normativos legais e infralegais.



MUDANÇA DE LÓGICA DE CARTEIRA

Qualificação da carteira Por critérios ASG

- Tratativas para certificar a carteira do MDR, reconhecendo que cumpre os requisitos ambientais e de sustentabilidade.
- Com isso, a empresa que assumir uma concessão de obra da Pasta poderá emitir Títulos Verdes para captar recursos no mercado.
- O MDR já assinou memorando de entendimento com a Climate Bonds Initiative (CBI) – autoridade e única certificadora global – para incorporação de critérios ambientais na carteira da Pasta.



MUDANÇA DE LÓGICA DE CARTEIRA

Estruturação de projetos de Infraestrutura

Medida Provisória n. 1.052/2021

- Carteira do MDR tem potencial de mais R\$ 1 trilhão para concessões e PPP's em 10 anos;
- BNDES e FEP, instrumentos disponíveis até então, estruturaram R\$ 63 bilhões nos últimos 4 anos;
- Contando com apenas esses instrumentos, levaríamos mais de 60 anos para dar vazão ao potencial.

Como o novo fundo foi criado

- Medida provisória mudou a destinação do FGIE (Fundo Garantidor de Investimentos em Infraestrutura);
- R\$ 750 milhões que estavam parados serão utilizados agora para a estruturação de projetos;
- Atuação será nacional, mas regiões Norte, Nordeste e Centro-Oeste terão prioridade;
- Para cada R\$ 1 bilhão investidos em estruturação de projetos para concessão, estimamos alavancar R\$ 100 bilhões em investimentos privados.



ILUMINAÇÃO PÚBLICA

LEILÕES REALIZADOS

- Aracaju/SE - 657 mil pessoas beneficiadas
- Feira de Santana/BA - 614 mil pessoas
- Franco da Rocha/SP - 154 mil pessoas
- Belém/PA - 1,5 milhão de habitantes
- Sapucaia do Sul - 141 mil pessoas
- Macapá - 503 mil pessoas

TOTAL - 3,5 milhões de pessoas

**AS EMPRESAS VENCEDORAS DAS CONCESSÕES
DEVERÃO INVESTIR R\$ 881 MILHÕES.**

LEILÕES PREVISTOS

Mais 10 leilões previstos para 2021

- Campinas/SP
- Nova Lima/MG
- Caruaru/PE
- Camaçari/BA
- Patos de Minas/MG
- Cachoeiro do Itapemirim/ES
- Corumbá/MS
- Toledo/PR
- Curitiba/PR
- Crato/CE

SANEAMENTO

Próximos Leilões

Resíduos Sólidos Urbanos

- Consórcio Convale/MG – Investimentos: R\$ 980 milhões
- Consórcio Comares/CE – Investimentos previstos: R\$ 300 milhões
- Bauru/SP – Investimentos previstos: R\$ 425 milhões
- Teresina/PI – Investimentos previstos: R\$ 1,6 bilhão
- Consórcio Codepampa/RS – Em estudos
- Consórcio CIAS/MG – Em estudos
- Consórcio Mogiana/SP – Em estudos

Drenagem Urbana

- Teresina/PI – Em estudos
- Porto Alegre/RS – Em estudos



[B]³ BRASIL
BOLSA
BALCÃO

SANEAMENTO

Próximos Leilões

Saneamento

- Amapá – Investimentos previstos: R\$ 3,12 bilhões
- Porto Alegre/RS – Investimentos previstos: R\$ 2,17 bilhões
- Rio Grande do Sul – Investimentos previstos: R\$ 3 bilhões
- São Simão/GO – Investimentos previstos: R\$ 245 milhões

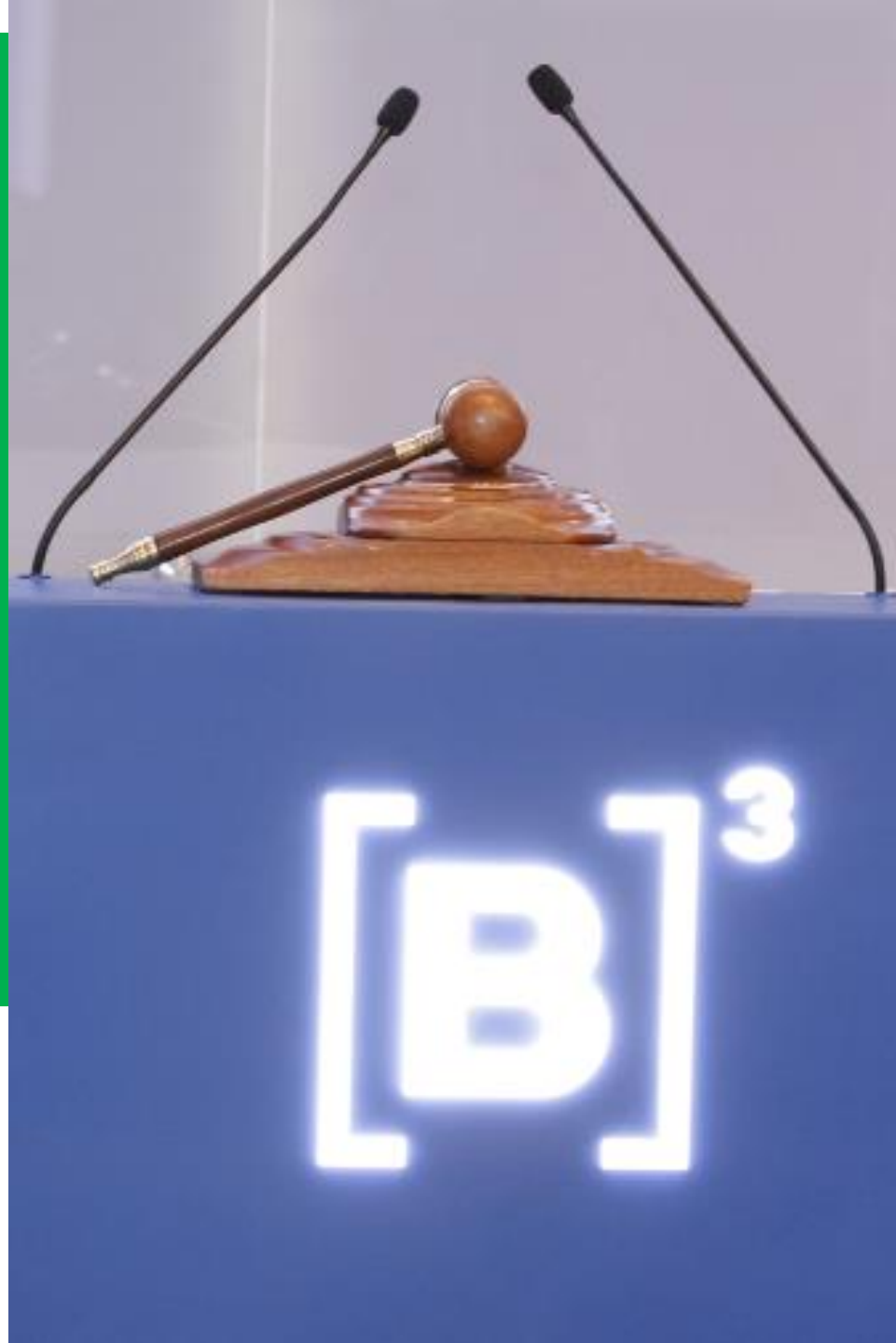

[B]³



TRANSPARÊNCIA MDR

É possível acessar informações dos empreendimentos e projetos monitorados pelo MDR:

Execução, investimentos, situação da obra por estado e município.

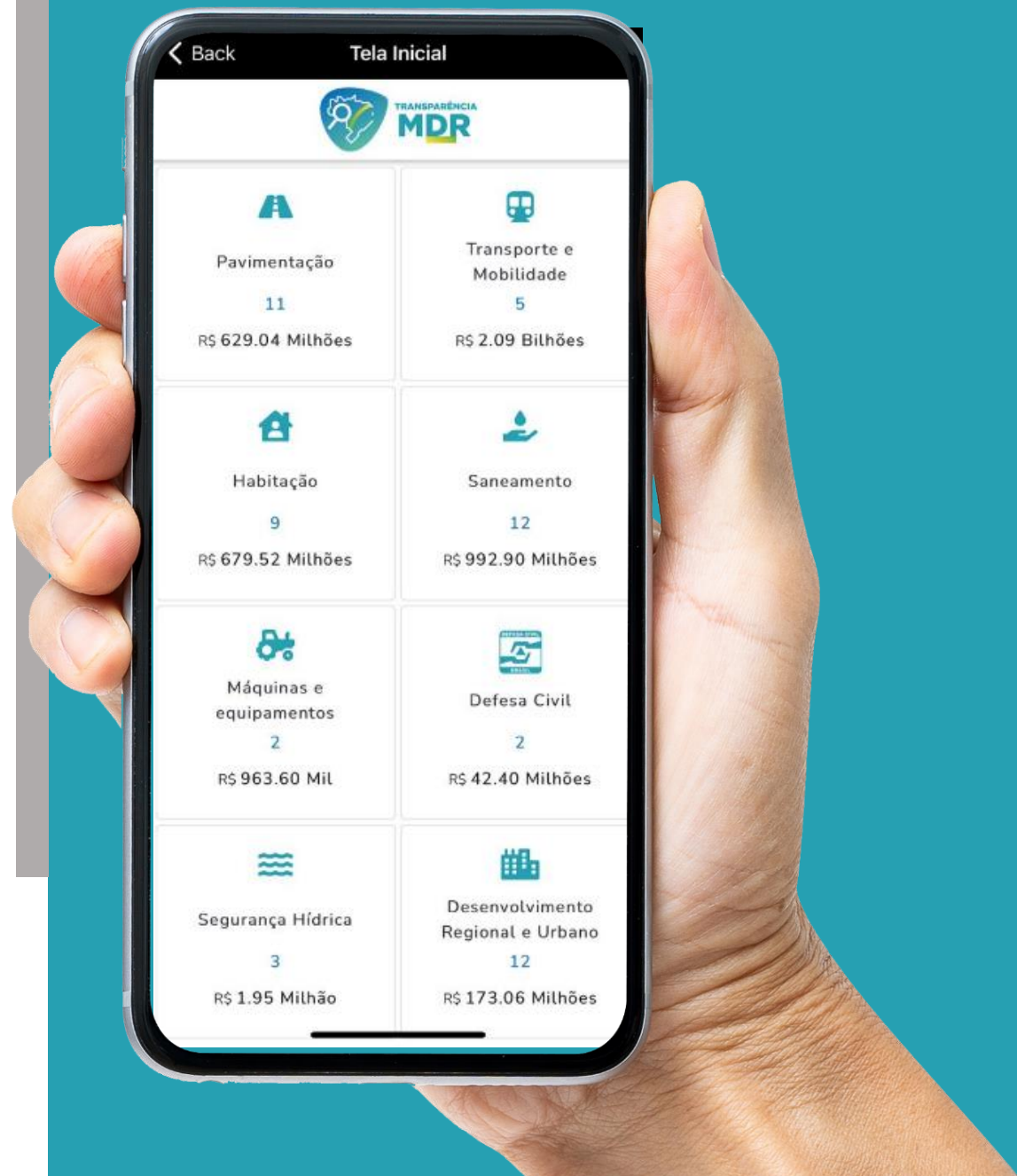



RESULTADOS DE 2020

6,9 mil obras concluídas

Média de 19 por dia em mais de 4 mil municípios

4 milhões de empregos

mantidos ou gerados - diretos, indiretos e induzidos com base nos investimentos realizados a partir do Orçamento Geral da União e de financiamentos sistematizados pelo MDR

O Desenvolvimento Regional não para



160 obras entregues



14,3 mil moradias entregues



393 obras entregues



48,5 mil moradias entregues



1,04 mil obras entregues



72,8 mil moradias entregues



2,7 mil poços e sistemas de abastecimento de água



1,2 mil obras entregues



81,1 mil moradias entregues



58 poços e sistemas de abastecimento de água



1,5 mil obras entregues



198,5 mil moradias entregues

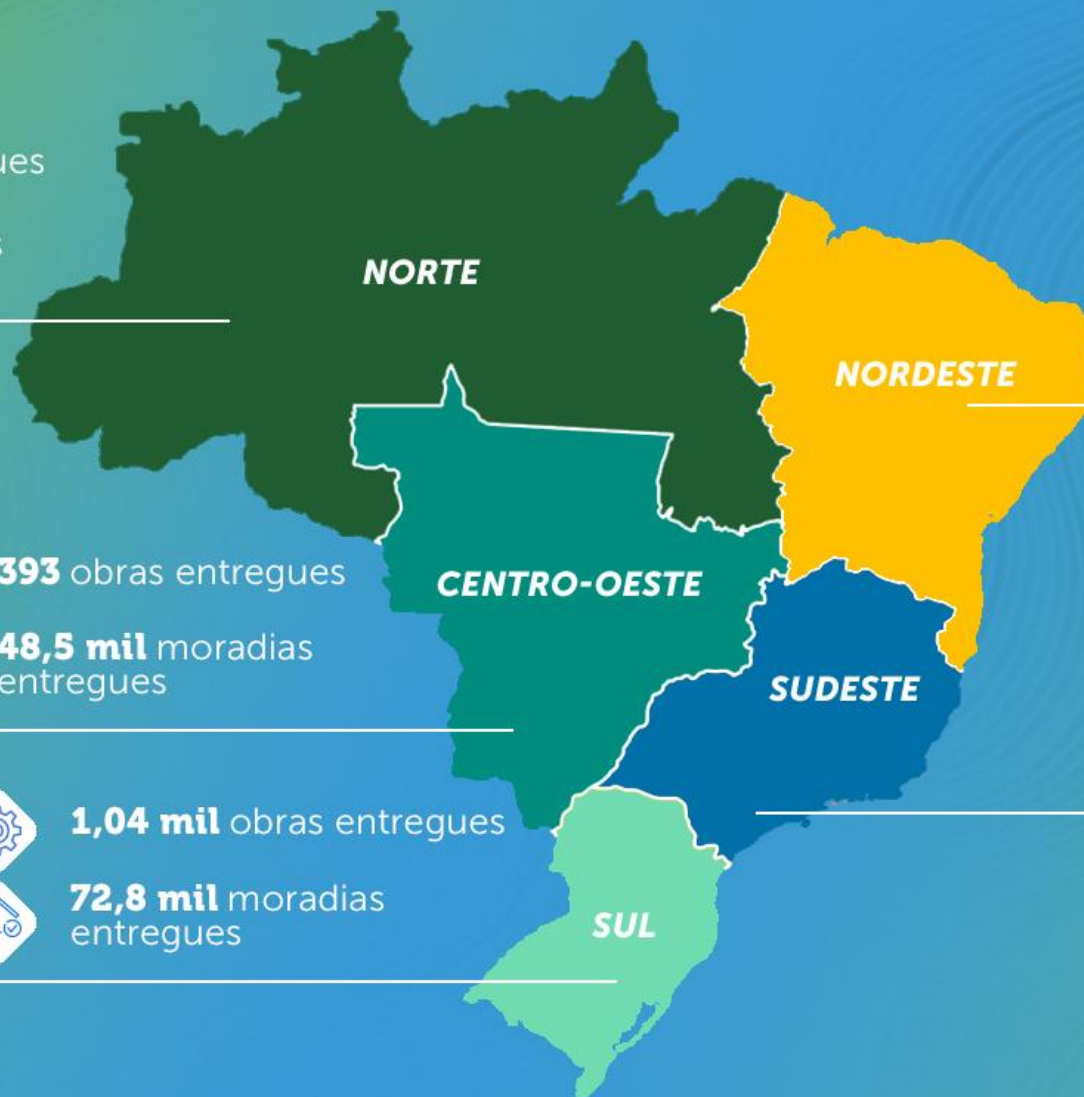

2020

Compromisso com o dinheiro Público

No início de 2020 existiam:

- 6 mil obras paralisadas
+ de 1,5 mil já foram retomadas
- 100 mil moradias com obras paralisadas
30 mil unidades habitacionais retomadas



Obrigado!

MINISTÉRIO DO
DESENVOLVIMENTO REGIONAL



PÁTRIA AMADA
BRASIL
GOVERNO FEDERAL