



# HABITAÇÃO

Audiência Pública – Comissão de  
Fiscalização Financeira e Controle  
26 de novembro de 2019

# EXECUÇÃO FINANCEIRA SNH

Cronograma 2019 (Posição 25/11/19 – em milhões de reais)

% em relação ao limite do MDR

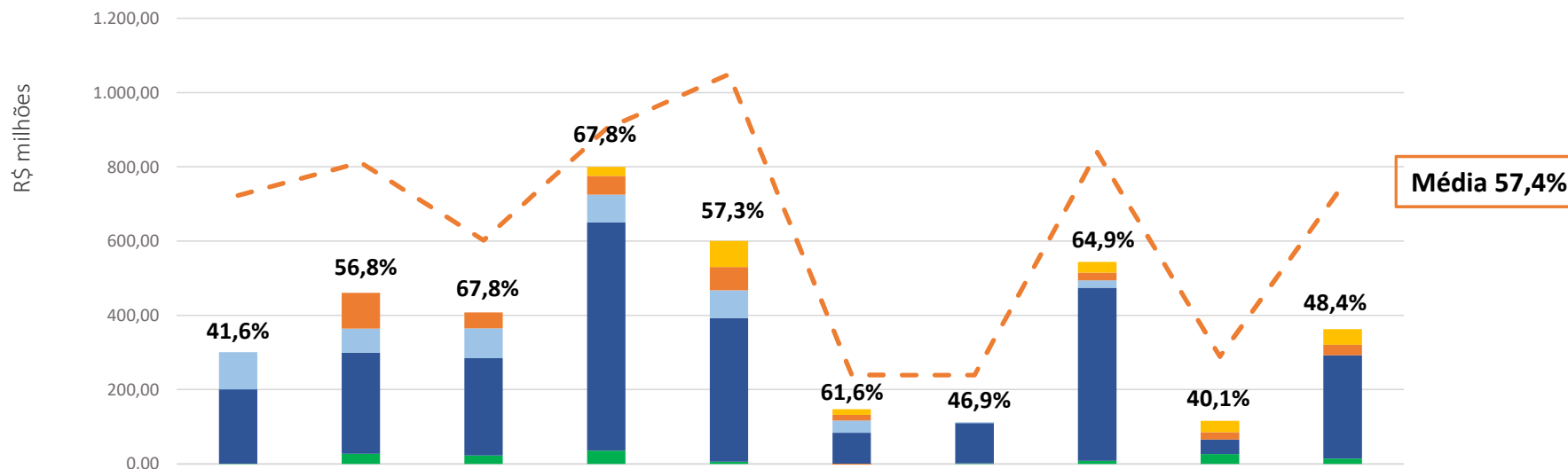

**Média 57,4%**

	JAN/FEV	MAR	ABR	MAI	JUN	JUL	AGO	SET	OUT	NOV
Total no mês (A)	300,93	460,61	408,52	800,47	600,72	147,33	112,13	544,47	116,08	363,44
Limite financeiro MDR (B) - - - -	722,73	811,37	602,28	902,28	1.049,18	239,18	239,18	839,18	289,18	750,18
B-A	421,80	350,76	193,75	101,81	448,47	91,86	127,05	294,71	173,10	386,74

■ PAC - Urbanização

■ O0AF - MCMV - FAR

■ O0CX - MCMV - Rural

■ O0CW - MCMV - FGTS

■ O0CY - MCMV - Entidades

# DESPESAS PAGAS

Dados SIAFI (LOA + Restos a Pagar) – Consulta Gerencial em 25/11/2019

AÇÃO		Valor pago (R\$)
PMCMV - FAR	00AF	2.710.490.889,56
PMCMV - FGTS	00CW	450.000.000,00
PMCMV - RURAL	00CX	335.717.687,83
PMCMV - FDS	00CY	212.040.354,48
Oferta Pública	0E64	725.712,00
URBANIZAÇÃO	10S3 (Urbanização)	104.256.980,79
	10S6 (Urbanização / Melhoria)	37.462.616,70
	10SJ (Prod. / Melhoria Hab.)	10.002.696,24
	8866 (Regularização Fund.)	1.083.405,87
	8873 (SNHIS)	1.477.667,98
	8875 (Assist. Técnica)	510.385,83
<b>TOTAL</b>		<b>3.863.768.397,28</b>

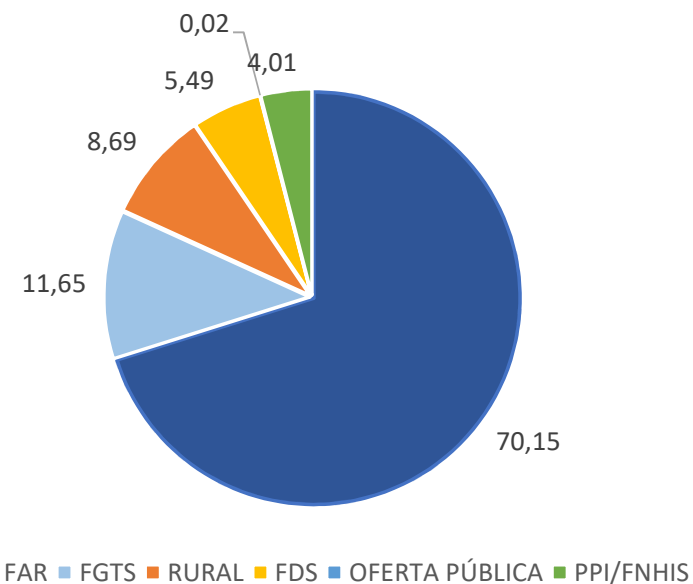

# DÍVIDA SNH

Posição 22/11/2019

## PROGRAMAÇÕES APTAS PARA PAGAMENTO SECRETARIA NACIONAL DE HABITAÇÃO

Área de Atuação	TOTAL	> 60 dias	60 dias > X > 30 dias	< 30 dias
Fundo de Arrendamento Residencial - FAR	373.677.605,83	25.448.835,49	168.578.109,28	179.650.661,06
Fundo de Desenvolvimento Social - FDS	50.551.262,67	510.834,82	24.630.843,96	25.409.583,89
Projetos de Interesse Social em Áreas Rurais - PNHR	42.536.219,02	1.784.399,61	25.821.382,89	14.930.436,52
Projeto Piloto de de Investimento - PPI	26.681.631,31	-	8.790.577,47	17.891.053,84
Fundo Nacional de Habitações de Interesse Social - FNHIS	5.420.227,92	-	1.112.083,40	4.308.144,52
<b>TOTAL</b>	<b>498.866.946,75</b>	<b>27.744.069,92</b>	<b>228.932.997,00</b>	<b>242.189.879,83</b>

## NÚMERO DE FATURAS

Área de Atuação	TOTAL	> 60 dias	60 dias > X > 30 dias	< 30 dias
Fundo de Arrendamento Residencial - FAR	1.266	37	599	630
Fundo de Desenvolvimento Social - FDS	193	4	94	95
Projetos de Interesse Social em Áreas Rurais - PNHR	491	19	275	197
Projeto Piloto de de Investimento - PPI	47	-	13	34
Fundo Nacional de Habitações de Interesse Social - FNHIS	66	-	22	44
<b>TOTAL</b>	<b>2.063</b>	<b>60</b>	<b>1.003</b>	<b>1.000</b>

# INFORMAÇÕES DO ORÇAMENTO PMCMV 2019

Dados SIAFI LOA – Consulta em 25/11/2019

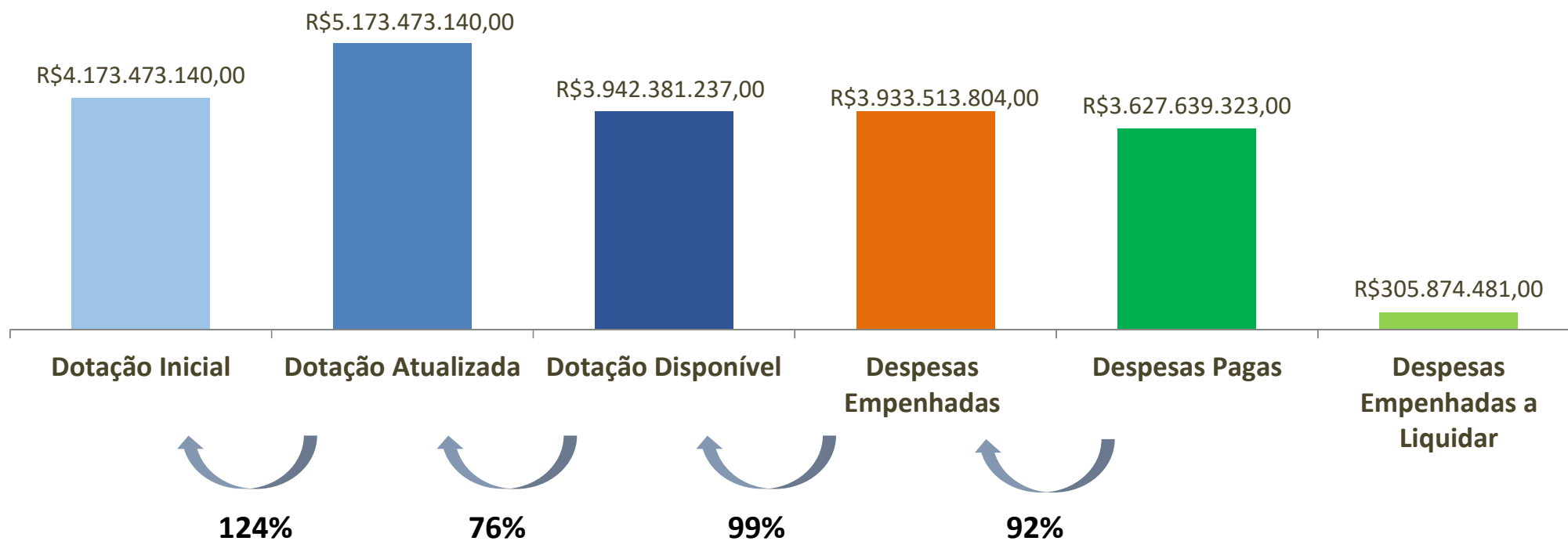

# PROJEÇÃO DE NECESSIDADE ORÇAMENTÁRIA PMCMV

Cronograma 2019 - 2020 (Posição 25/11/19 – em milhões de reais)

Modalidade	Dívida 22/11/19	Previsão (22/11/19 – 31/12/19)	Necessidade Total	Saldo Empenho 2019	Necessidade de Empenho 2019
MCMV - FAR	373.677.605,83	335.675.824,17	709.353.430	191.054.818	518.298.612
MCMV - FDS	50.551.262,67	83.246.353,33	133.797.616	83.569.254	50.228.362
MCMV - PNHR	42.536.219,02	35.391.145,98	77.927.365	31.250.407	46.676.958
<b>Total</b>	<b>466.765.087,52</b>	<b>454.313.323,48</b>	<b>921.078.411,00</b>	<b>305.874.479,00</b>	<b>615.203.932,00</b>

data 22/11/2019

## PLN 48 de 2019

Cancelamento de dotação

**R\$ 1.230.000.000**

**Necessidade Total 2019 - R\$ 921,1 milhões**

**Saldo de empenho - R\$ 305,9 milhões**

**Necessidade de empenho – R\$ 615,2 milhões**

**Necessidade Total 2020\* - R\$ 2,23 bilhões**

**\*garante apenas pagamento de contratos já em andamento**

# INFORMAÇÕES DO ORÇAMENTO PMCMV 2019

Dados SIAFI LOA – Consulta em 25/11/2019

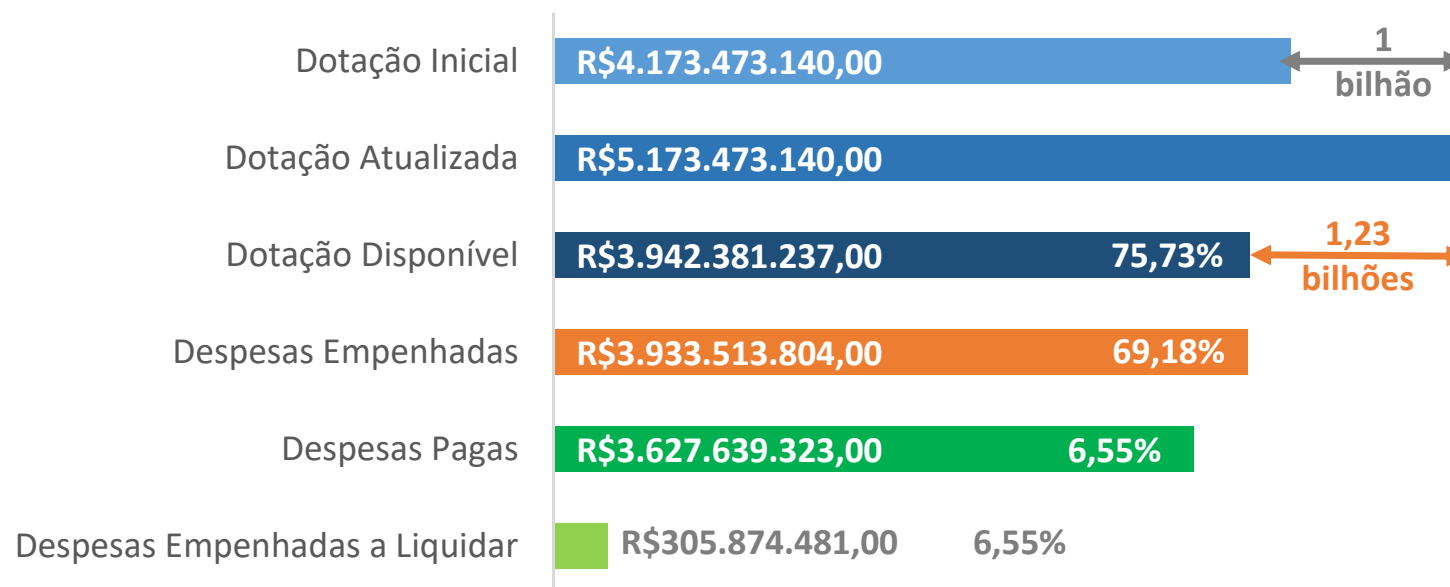

**PLN 48 de 2019**  
 Cancelamento de dotação  
**R\$ 1.230.000.000**

Modalidade	Dívida 22/11/19	Previsão (22/11/19 – 31/12/19)	Necessidade Total	Saldo Empenho 2019	Necessidade de Empenho 2019
MCMV - FAR	373.677.605,83	335.675.824,17	709.353.430	191.054.818	518.298.612
MCMV - FDS	50.551.262,67	83.246.353,33	133.797.616	83.569.254	50.228.362
MCMV - PNHR	42.536.219,02	35.391.145,98	77.927.365	31.250.407	46.676.958
<b>Total</b>	<b>466.765.087,52</b>	<b>454.313.323,48</b>	<b>921.078.411,00</b>	<b>305.874.479,00</b>	<b>615.203.932,00</b>

data 22/11/2019

# CONTRATOS CONCLUÍDOS E ENTREGUES

Quadro resumo 2019 (02 de outubro de 2019)

ÁREA	Contratos	Qtd.	Valor total (em milhões)
MCMV – FAIXA 1 (entregues)	739	35.010	R\$ 2.114
MCMV – FAIXA 1,5 (contratado)	197	20.217	R\$ 2.590
MCMV – FAIXA 2 (contratado)	2.668	159.264	R\$ 20.905
MCMV – FAIXA 3 (contratado)	1.418	31.139	R\$ 4.364
<b>TOTAL DE UH</b>	<b>5.022</b>	<b>245.630</b>	<b>R\$ 29.973</b>
<b>FAM. BENEFICIADAS COM URBANIZAÇÃO (concluídos)</b>	<b>67</b>	<b>56.075</b>	<b>R\$ 195</b>

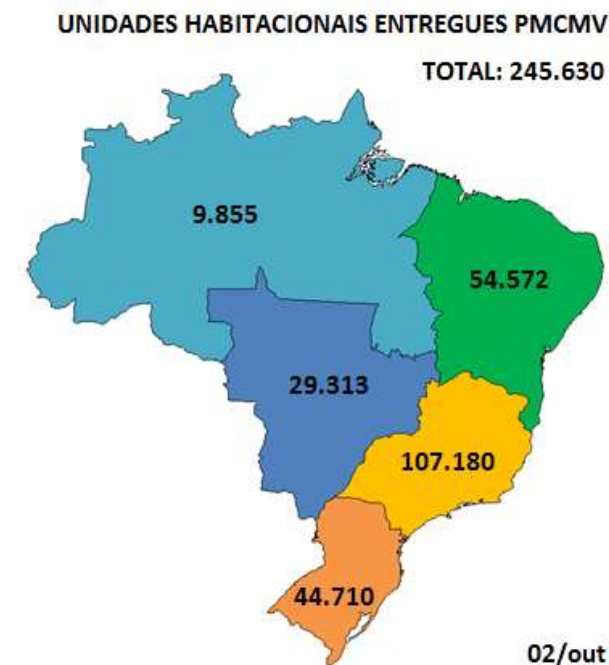



# EXECUÇÃO FÍSICA

Valores das carteiras / Estados e DF (Até 31 outubro de 2019 – Em milhões)

	<b>EM EXECUÇÃO</b>	<b>CONCLUÍDOS</b>	<b>PARALISADOS</b>	<b>QUANTIDADE</b> (em Execução, Concluídos e Paralisados)
<b>MCMV FAIXA 1</b>	233.702	43.473	58.174	335.349
	<b>R\$ 14.379.132.037</b>	<b>R\$ 5.691.643.962</b>	<b>R\$ 3.321.727.554</b>	<b>R\$ 23.392.503.553</b>
<b>URBANIZAÇÃO</b>	481	67	260	808
	<b>R\$ 9.530.465.362</b>	<b>R\$ 195.115.621</b>	<b>R\$ 2.877.343.231</b>	<b>R\$ 12.602.924.214</b>

# EMPREENDIMENTOS APTOS PARA RETOMADA

Quadro Resumo 2019 (MCMV até 31/09/19)

## 24 Operações PMCMV

**7.806 UH**

**Valor Adicional R\$ 67,21 milhões**

**Valor Total a Liberar R\$ 173,24 milhões**

% de execução	empreendimentos
abaixo de 50%	5
entre 60-90%	8
acima de 90%	11
<b>Total</b>	<b>24</b>

Necessidade 2019: R\$ 0,00

Necessidade 2020: R\$ 150 milhões

Necessidade pós 2020: R\$ 23,24 milhões

## 16 Operações PMCMV – FAR

**6.173 UH**

**Valor Adicional R\$ 52,09 milhões**

**Valor Total a Liberar R\$ 127,65 milhões**

## 8 Operações PMCMV – FDS

**1.633 UH**

**Valor Adicional R\$ 15,12 milhões**

**Valor Total a Liberar R\$ 45,59 milhões**