

CBTE

Confederação Brasileira de

Tiro Esportivo

(1906 a 2019 – 113 ANOS DE HISTÓRIA)



A CBTE – Confederação Brasileira de Tiro Esportivo teve origem em 1906, por intermédio do Decreto Legislativo nº 1.503 publicado em 05 de setembro deste ano como Confederação do Tiro Brasileiro (1906 a 1923).

Atualmente estamos localizado na Rua Miguel Couto, 105, Sala 922, Centro, Rio Janeiro – RJ, CEP 200070-030.

Tel.: (21) 2223-3313

Site: www.cbte.org.br



RIO DE JANEIRO
A 24 NOVEMBRO

FINAL DO CAMPEONATO 2019 BRASILEIRO

PRÓXIMAS COMPETIÇÕES

Regional Nordeste - Trap

07/11 a 09/11



TRAP



RESULTADO



RANKING



INSCRIÇÃO



CMTE



DOPAGEM



VALIDADOR



ATLETAS



GOVERNANÇA

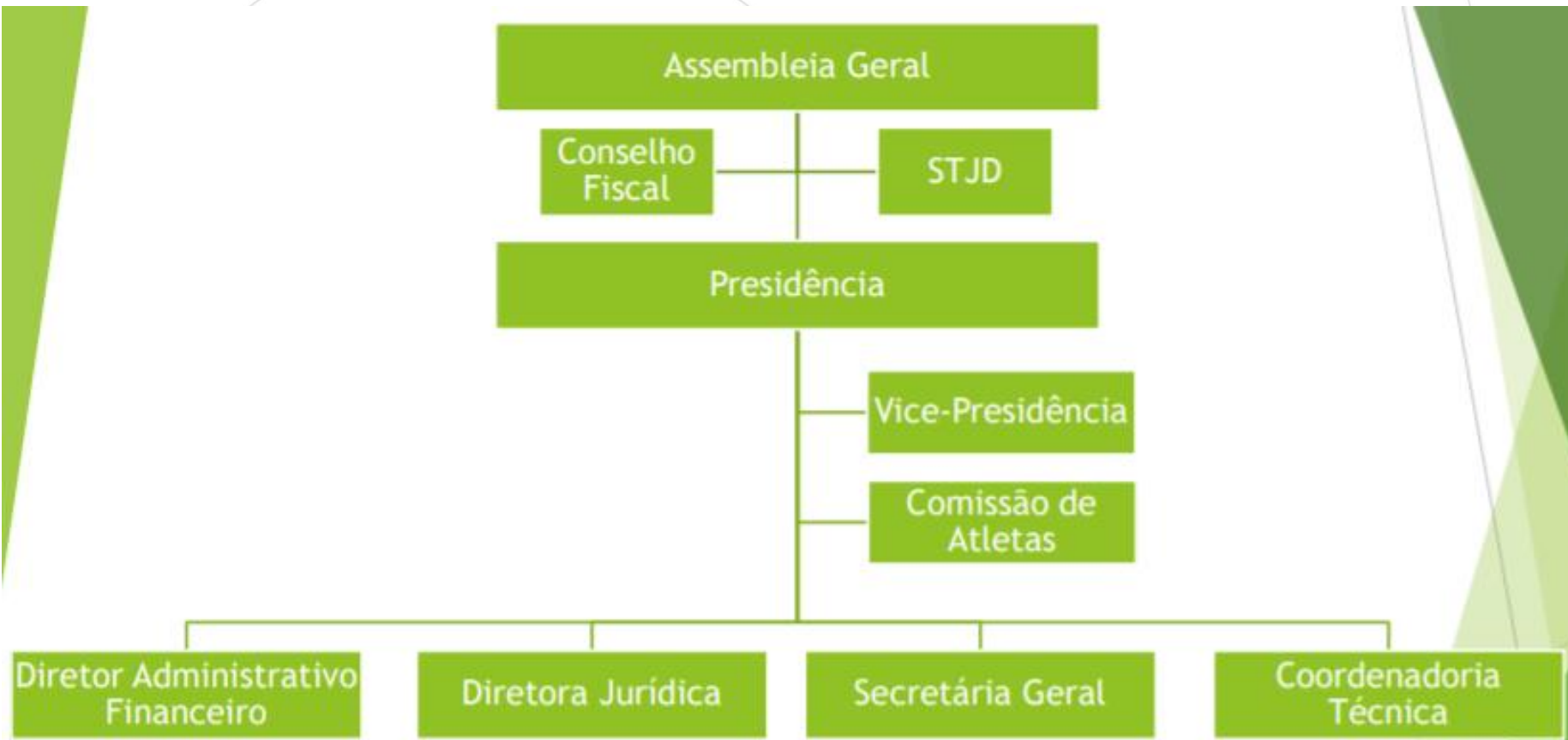

ESTRUTURA EXECUTIVA

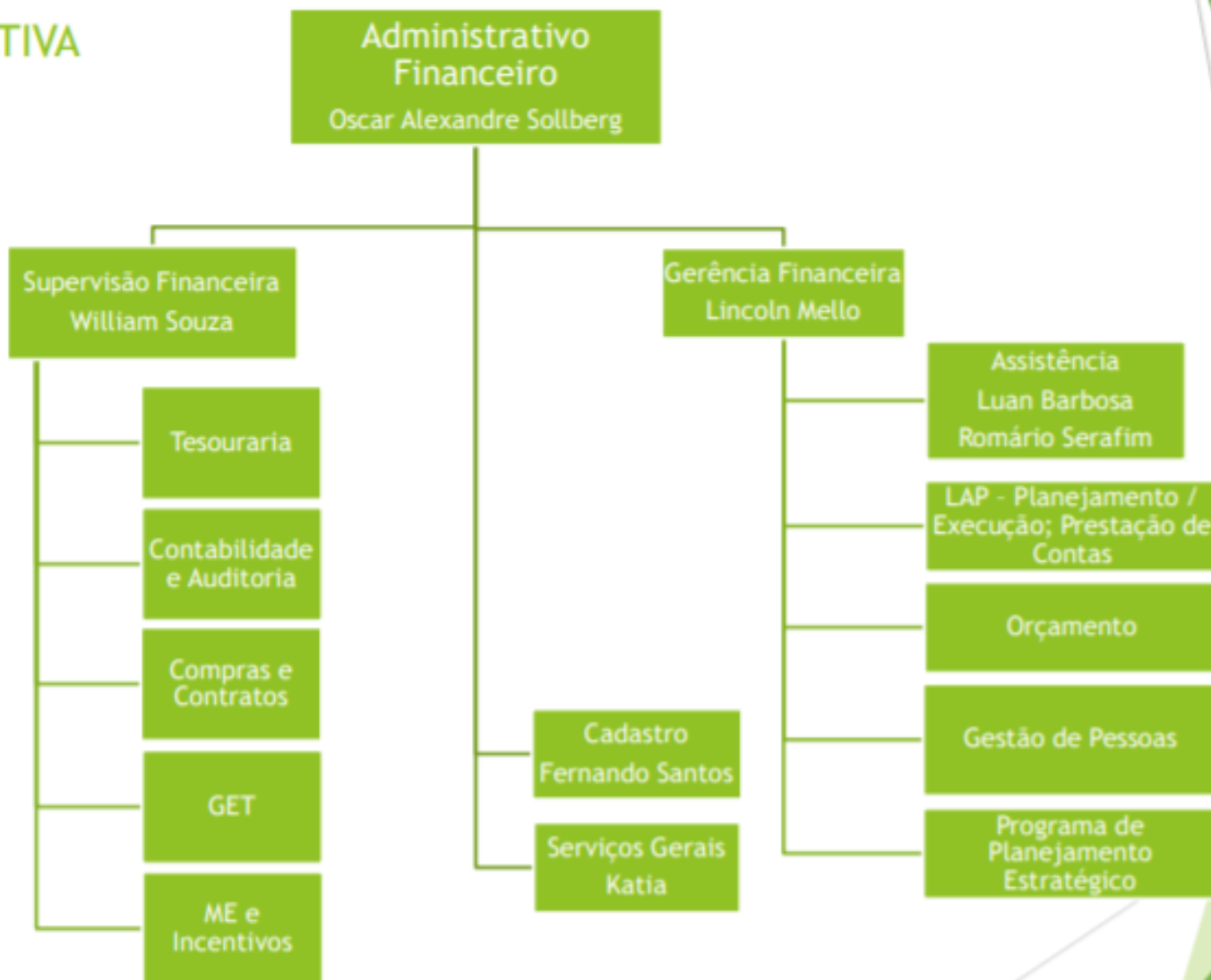

ESTRUTURA EXECUTIVA

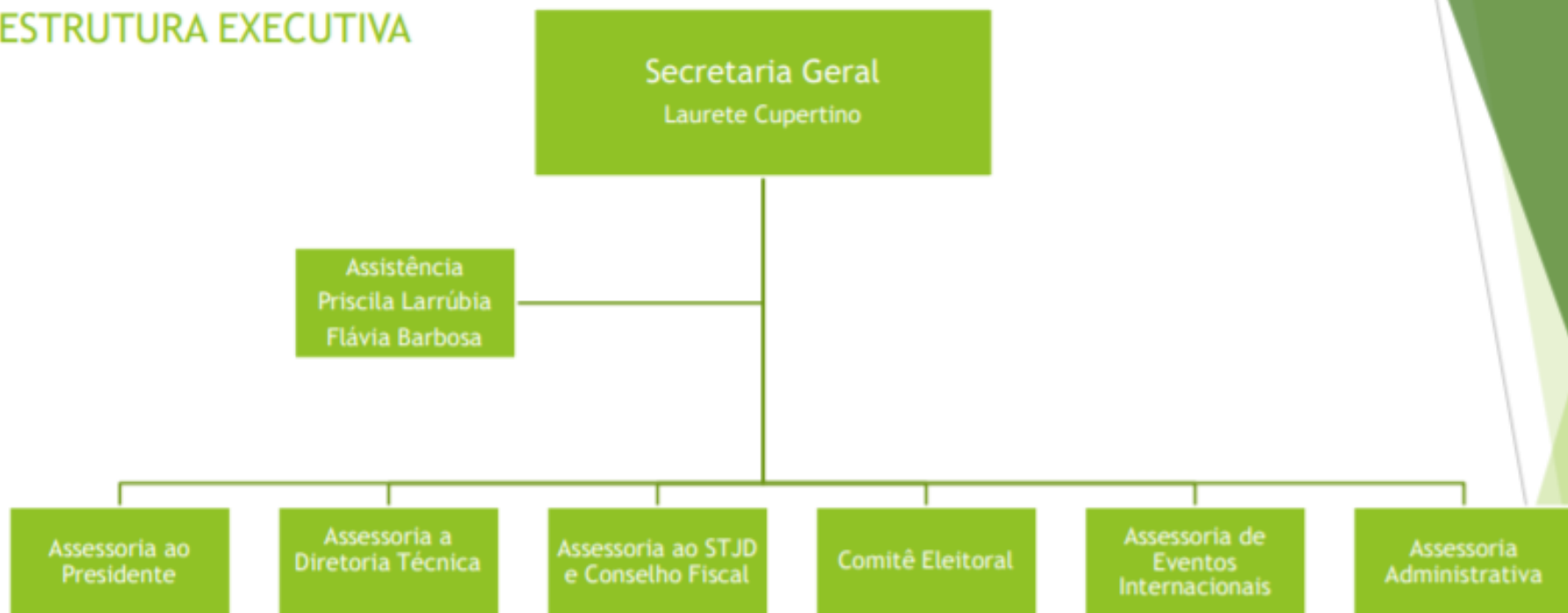

A CBTE possui 15 Funcionários

ESTRUTURA EXECUTIVA

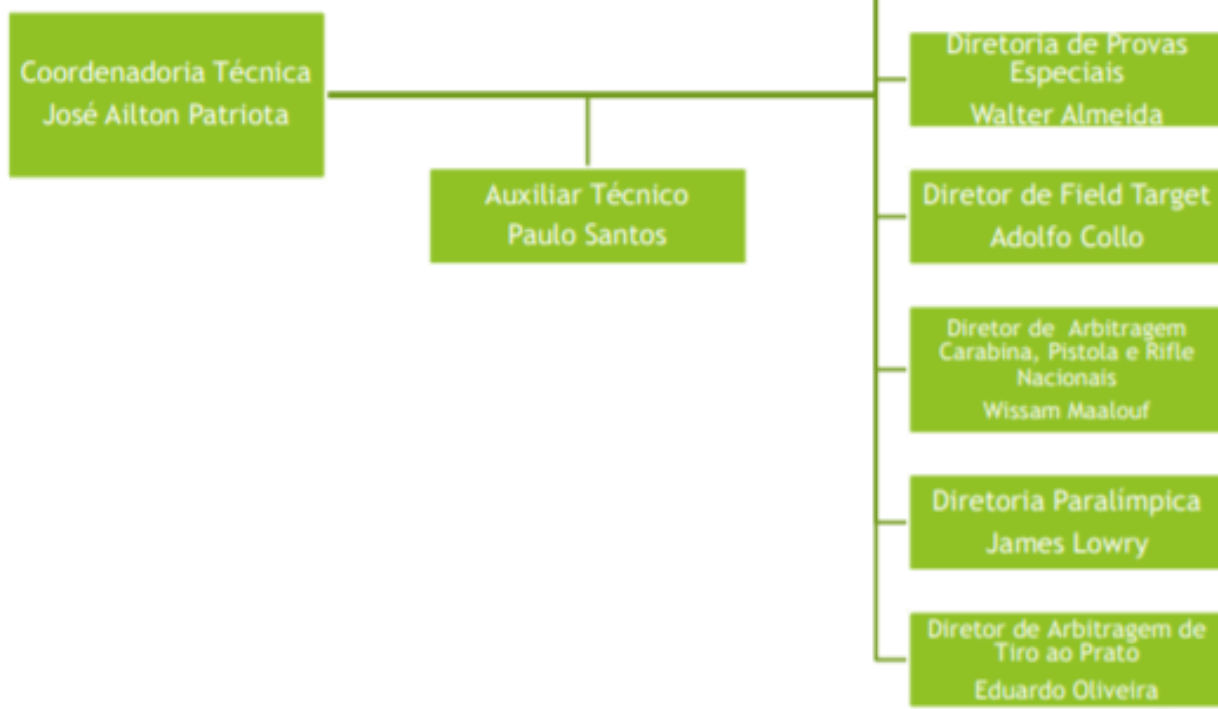

RECURSOS FINANCEIROS

**Previsão de recursos próprios previstos para 2019:
R\$1.900.000,00**

**Previsão de despesas com recursos próprios:
R\$2.150.000,00**

**Recursos da Lei Agnelo Piva (COB) para 2019:
R\$3.174.853,95**

Federações cadastradas

1. Federação Alagoana de Tiro
2. Federação Amazonense de Tiro Esportivo
3. Federação Baiana de Tiro Esportivo
4. Federação Brasiliense de Tiro Esportivo
5. Federação Capixaba de Tiro Esportivo (ad referendum)
6. Federação Cearense de Tiro Esportivo
7. Federação de Tiro de Goiás
8. Federação de Tiro de Mato Grosso
9. Federação de Tiro do Piauí
10. Federação de Tiro Esportivo do Rio de Janeiro
11. Federação Esportiva de Tiro e Caça de Santa Catarina
12. Federação Gaúcha de Caça e Tiro
13. Federação Maranhense de Tiro Esportivo
14. Federação Mineira de Tiro Esportivo
15. Federação Norte Riograndense de Tiro ao Alvo
16. Federação Paraense de Tiro Esportivo
17. Federação Paraibana de Tiro Esportivo
18. Federação Paranaense de Tiro Esportivo
19. Federação Paulista de Tiro Esportivo
20. Federação Pernambucana de Tiro Esportivo
21. Federação Rondoniense de Tiro Esportivo e Caça
22. Federação Sergipana de Tiro Esportivo
23. Federação Sul-Mato-Grossense de Tiro Esportivo
24. Federação Tocantinense de Caça e Tiro Esportivo

a) Quantidade de Atletas Ativos na CBTE

8.049 – 7.559 masculino e 490 feminino

b) Quantidade de Atletas Inscritos na CBTE

14.363 – 13.588 masculino e 750 feminino

c) Quantidade de Clubes

173 realizaram provas da CBTE

d) Quantidade de Disciplinas (modalidades)

77 (olímpicas, paralímpicas, internacionais e nacionais)

e) Quantidade de Árbitros Nacionais

382 (+100 novos não inclusos nesta lista estão em curso)

f) Quantidade de Árbitros Brasileiros c/ certificado Internacional

118

g) Quantidade de Técnicos Brasileiros c/ certificado Internacional

6

Lista das Categorias

	Idade	
Juvenil Masculino	-	15
Júnior Masculino	16	20
Sênior	21	55
Master Masculino	56	63
Veterano Masculino	64	-
Juvenil Feminino	-	15
Júnior Feminino	16	20
Dama	21	55
Master Feminino	56	-

MODALIDADES OLÍMPICAS

PROVAS:

Homens

1. Pistola de ar 10 m
2. Carabina de ar 10 m
3. Pistola de tiro rápido 25 m
4. Carabina três posições 50 m
5. Fossa olímpica
6. Skeet

PROVAS:

Mulheres

1. Pistola de ar 10 m
2. Carabina de ar 10 m
3. Pistola 25 metros
4. Carabina três posições 50 m
5. Fossa olímpica
6. Skeet

MODALIDADES PARALÍMPICAS C/ CARABINAS

- R1 Carabina de Ar - Posição em pé Masculino SH1
- R2 Carabina de Ar - Posição em pé Feminino SH1
- R3 Carabina de Ar - Posição Deitado Misto SH1
- R4 Carabina de Ar - Posição em pé Misto SH2
- R5 Carabina de Ar - Posição Deitado Misto SH2
- R6 Carabina .22 - 50m - Posição Deitado Misto SH1
- R7 Carabina .22 - 3x40 - 50m Masculino SH1
- R8 Carabina .22 - 3x20 - 50m Feminino SH1
- R9 Carabina .22 - 50m - Posição Deitado Misto SH2

MODALIDADES PARALÍMPICAS C/ PISTOLA

P1 Pistola de Ar Masculino SH1

P2 Pistola de Ar Feminino SH1

P3 Pistola Sport Misto SH1

P4 Pistola Livre Misto SH1

P5 Pistola Standard Misto SH1

MODALIDADES NÃO OLÍMPICAS

PROVAS:

Homens

1. Pistola 50 m
2. Carabina Deitado 50 m
3. Pistola Standart 25 m
4. Fossa Double

MODALIDADES NACIONAIS

Carabina Mira Aberta 25m - Custom
Carabina Mira Aberta 25m - Sporter
Carabina Mira Aberta 50m - Calibre Maior
Carabina Mira Aberta 50m - Calibre Menor Custom
Carabina Mira Aberta 50m - Calibre Menor Sporter
Carabina Mira Aberta de Ar
Duelo 20 Segundos - Pistola Calibre Maior
Duelo 20 Segundos - Pistola Calibre Menor
Duelo 20 Segundos - Revólver Calibre Maior
Duelo 20 Segundos - Revólver Calibre Menor
Duelo 20 Segundos - Revólver Snub
Duelo 20 Segundos Light - Pistola Calibre Maior
Duelo 20 Segundos Light - Pistola Calibre Menor
Duelo 20 Segundos Light - Revólver Calibre Maior
Duelo 20 Segundos Light - Revólver Calibre Menor

MODALIDADES RIFLE INTERNACIONAL

- Carabina CMP Sporter - Mira Aberta
- Carabina CMP Sporter - Mira Fechada
- Carabina F-Class - F-T/R
- Carabina F-Class - Open
- Carabina F-Class Mid Range - F-T/R
- Carabina F-Class Mid Range - Open
- Carabina NRA - Mira Metálica
- Carabina NRA - Mira Ótica
- Carabina WRABF Ar Comprimido - Heavy Varmint
- Carabina WRABF Ar Comprimido - Light Varmint
- Carabina WRABF Ar Comprimido - Springer (mola)
- Carabina WRABF Ar Comprimido - Unlimited
- Carabina WRABF Fogo Circular - Custom
- Carabina WRABF Fogo Circular - Sporter
- Carabina WRABF Fogo Circular - Unlimited

MODALIDADES FIELD TARGET

Carabina Field Target - 16J PCP

Carabina Field Target - 16J Springer

Carabina Field Target - 40J Open



AS PRIMEIRAS MEDALHAS DO BRASIL EM JOGOS OLÍMPICOS

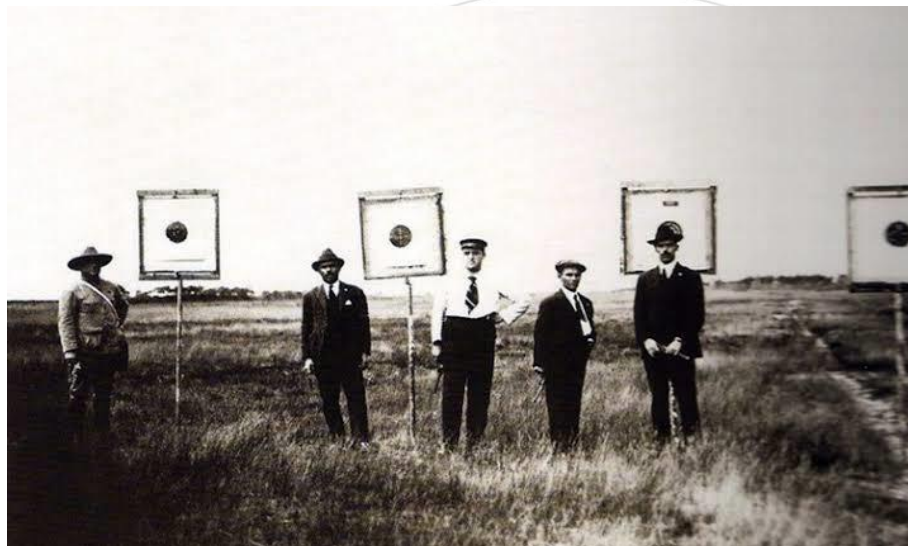

Antuérpia 1920 (Bélgica) - equipe brasileira de tiro (formada por Afrânio Costa (capitão), Sebastião Wolf, Dario Barbosa, Fernando Soledade e Guilherme Paraense). Dia 2 de agosto a equipe conquista a primeira medalha (bronze) Olímpica. No mesmo dia, Afrânio Costa conquistou a medalha de prata na prova individual.

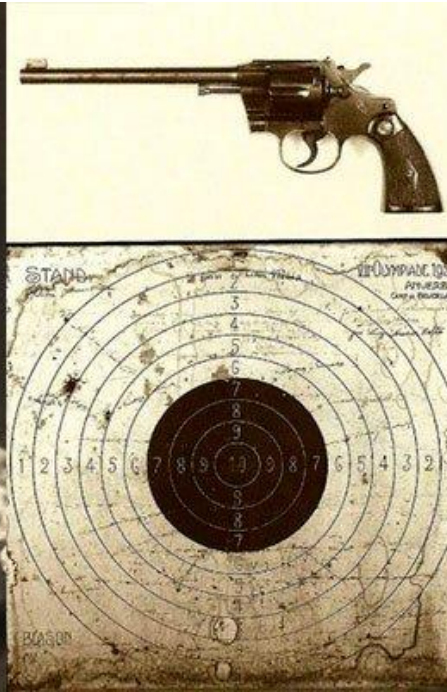
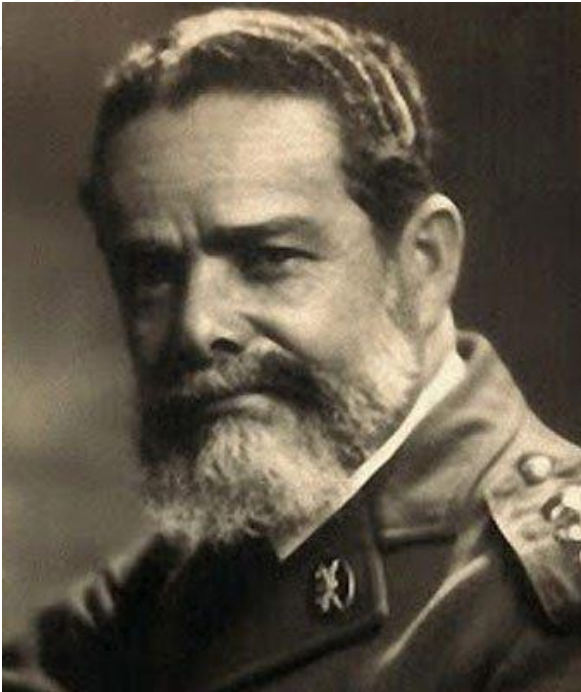

Revólver Colt usado por Guilherme Paraense nos Jogos de 1920

No dia 3 de agosto, o Ten Guilherme Paraense conquistou a primeira medalha de Ouro para o Brasil em Jogos Olímpicos em uma prova individual.



Verso



Reverso



UM DOS MAIORES LEGADOS DOS JOGOS OLÍMPICOS RIO 2016 EM PLENO FUNCIONAMENTO

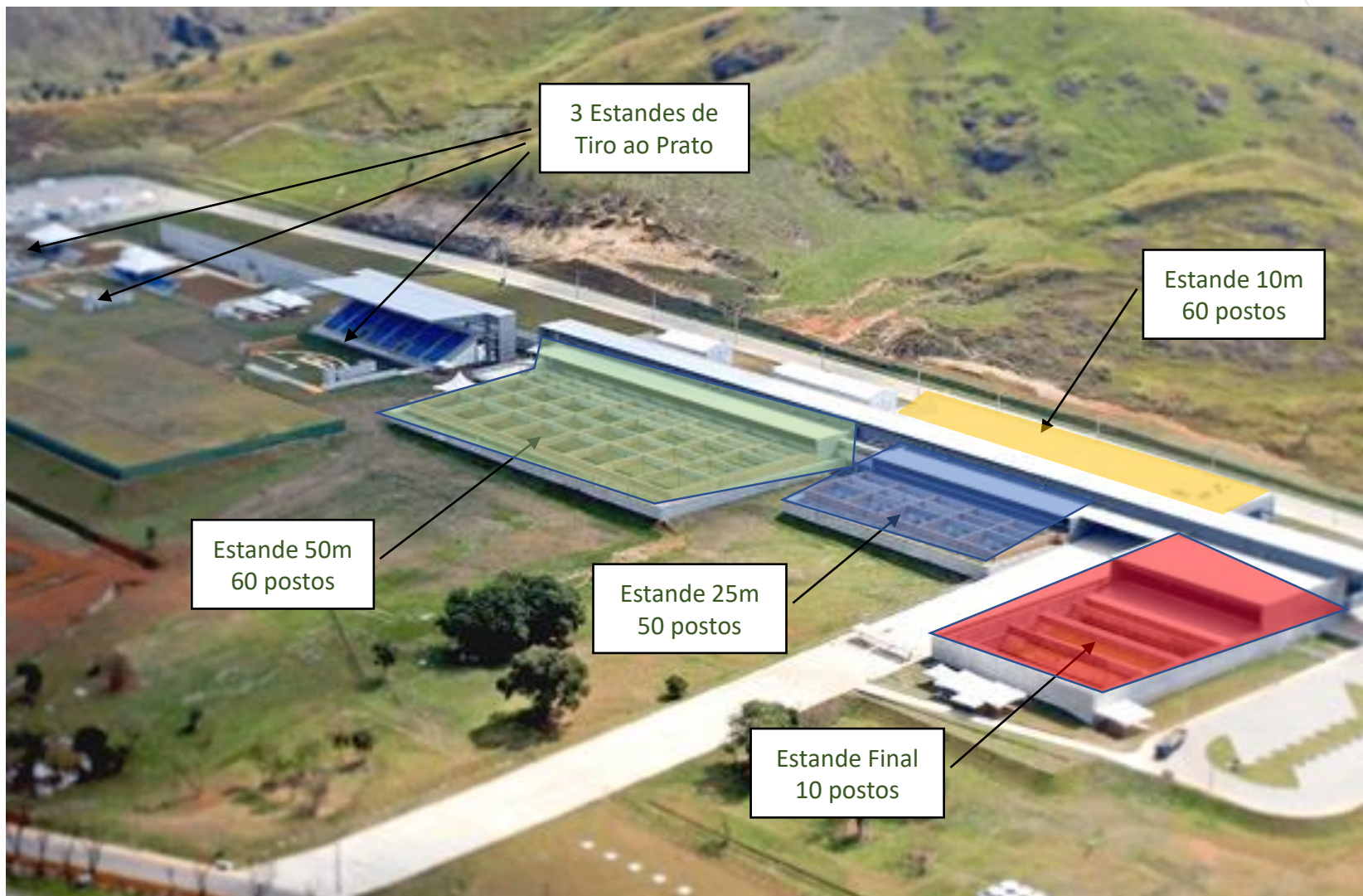



Rua Miguel Couto, 105 - Sala 922 - Centro - CEP 20070-030 - Rio de Janeiro - RJ
(21) 22233313 FAX (21) 22830522 cbte@cbte.org.br www.cbte.org.br



EVENTOS INTERNACIONAIS REALIZADOS NO CMTE



RIO 2007

XV Jogos
Pan-americanos
Rio 2007



APOIO: Comitê Olímpico do Brasil (COB)

MEDALHISTA NOS JOGOS OLÍMPICOS RIO 2016



Felipe Wu conquista a medalha de prata na modalidade de Pistola de ar (10m) nos Jogos Olímpicos Rio 2016



ATLETAS MEDALHISTAS EM 2019



Julio Almeida –
medalha de bronze
Panamericano em
Lima - Perú



Roberto Schimt –
medalha de bronze
Panamericano em
Lima - Perú



Leonardo Lustosa
Campeão Mundial Júnior na
Fossa Olímpica em Lonato -
Itália

APOIO: Comitê Olímpico do Brasil (COB)

EVENTOS INTERNACIONAIS REALIZADOS NO CMTE

16 vagas olímpicas p/ Tokio 2020
537 atletas
70 países
920 inscrições em provas
201 oficiais das delegações

Orgãos envolvidos:

Riogaleão
Polícia Federal
Receita Federal
Exército Brasileiro (DFPC e SFPC)
ISSF
ABCD
CMTE



**ISSF WORLD CUP
RIFLE / PISTOL
RIO DE JANEIRO, BRA
26 AUG – 3 SEP 2019**

TIRO ESPORTIVO BRASILEIRO

JOGOS PANAMERICANOS

MEDALHAS	OURO		PRATA		BRONZE		TOTAIS	
	Ind.	Equ.	Ind.	Equ.	Ind.	Equ.	Ind.	Equ.
I Buenos Aires 1951	0	0	0	2	0	1	00	03
IV São Paulo 1963	0	0	0	0	0	2	00	02
VI Cali 1971	1	0	0	0	0	1	01	01
VII Ciudad de Mexico 1975	1	0	1	1	0	3	02	04
VIII San Juan 1979	0	0	0	2	0	1	00	03
IX Caracas 1983	0	0	2	0	1	3	03	03
X Indianapolis 1987	0	0	0	0	1	2	01	02
XI Havana 1991	0	0	0	1	2	3	02	04
XII Buenos Aires 1995	0	0	1	1	1	0	02	01
XIII Winnipeg 1999	0	-	0	-	1	-	01	-
XIV Santo Domingo 2003	0	-	1	-	2	-	03	-
XV Rio de Janeiro 2007	0	-	1	-	1	-	02	-
XVI Guadalajara 2011	1	-	0	-	5	-	06	-
XVII Toronto 2015	3	-	1	-	0	-	04	-
XVIII Lima 2019	0	0	0	0	2	0	02	00
SOMA	06	00	07	07	16	16	29	23

APOIO: Comitê Olímpico do Brasil (COB)

Carabina .22 LR

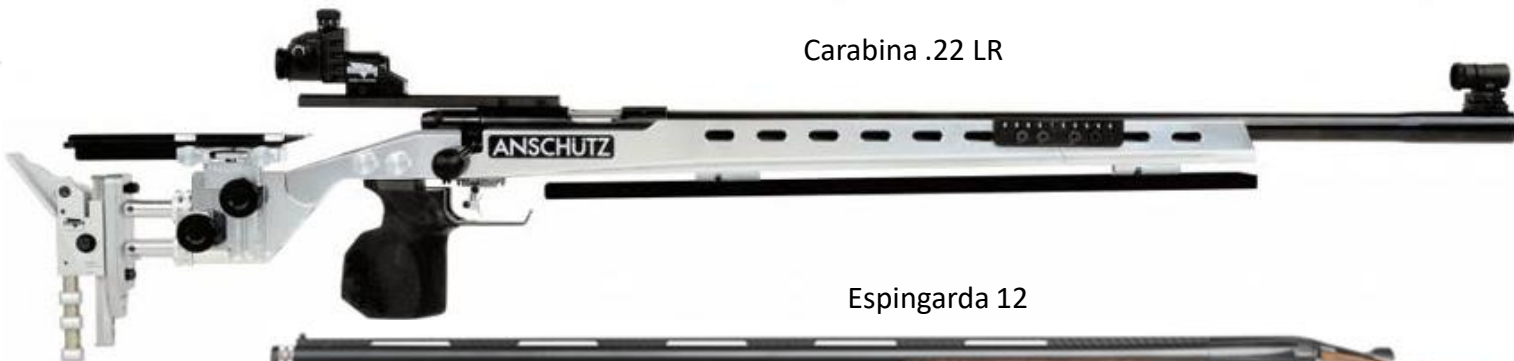

Espingarda 12



Carabina de ar 4,5mm



Pistola .22LR



Pistola de ar 4,5mm



MODELOS DE ARMAS DE ALGUMAS MODALIDADES OLÍMPICAS

CARTUCHOS UTILIZADOS NO TIRO OLÍMPICO



NÚMERO DO CHUMBO									
12	11	9	8	7 1/2	7	6	5	3	1
DIÂMETRO EM MILÍMETROS									
1,25	1,5	2	2,25	2,38	2,5	2,75	3	3,5	4
QUANTIDADE APROXIMADA DE BAGOS EM 10 GRAMAS									
870	457	216	151	130	110	83	64	40	27







ÁRBITROS E ÁREA PARA INSPEÇÃO DE ARMAS E ACESSÓRIOS



MODALIDADE DE TIRO AO PRATO E CARABINA DE AR PARALÍMPICA



CMTE – ESTANDES DE FINAL, 10m, 25m, 50m e equipamentos



ISSF World Cup Rio de Janeiro		10		10		10		10		Total	
Rank	Country	Name	Score	Score	Score	Score	Score	Score	Score	Score	Score
1	RUS	IRINA V.	97	97	97	97	97	97	97	97	385
2	CUB	WENJIAN ZHANG	96	96	96	96	96	96	96	96	384
3	CUB	YANLIANG ZHANG	95	95	95	95	95	95	95	95	380
4	CUB	YANLIANG ZHANG	94	94	94	94	94	94	94	94	376
5	CUB	YANLIANG ZHANG	93	93	93	93	93	93	93	93	372
6	CUB	YANLIANG ZHANG	92	92	92	92	92	92	92	92	368
7	CUB	YANLIANG ZHANG	91	91	91	91	91	91	91	91	364
8	CUB	YANLIANG ZHANG	90	90	90	90	90	90	90	90	360
9	CUB	YANLIANG ZHANG	89	89	89	89	89	89	89	89	356
10	CUB	YANLIANG ZHANG	88	88	88	88	88	88	88	88	352
11	CUB	YANLIANG ZHANG	87	87	87	87	87	87	87	87	348
12	CUB	YANLIANG ZHANG	86	86	86	86	86	86	86	86	344
13	CUB	YANLIANG ZHANG	85	85	85	85	85	85	85	85	340
14	CUB	YANLIANG ZHANG	84	84	84	84	84	84	84	84	336
15	CUB	YANLIANG ZHANG	83	83	83	83	83	83	83	83	332
16	CUB	YANLIANG ZHANG	82	82	82	82	82	82	82	82	328
17	CUB	YANLIANG ZHANG	81	81	81	81	81	81	81	81	324
18	CUB	YANLIANG ZHANG	80	80	80	80	80	80	80	80	320
19	CUB	YANLIANG ZHANG	79	79	79	79	79	79	79	79	316
20	CUB	YANLIANG ZHANG	78	78	78	78	78	78	78	78	312
21	CUB	YANLIANG ZHANG	77	77	77	77	77	77	77	77	308

COTA PLACE (VAGA) PARA JOGOS OLÍMPICOS DE TOKYO E PREPARAÇÃO

Possibilidade: 1 a 2 vagas (até janeiro de 2020) – classificação pelo ranking mundial

Modalidade: Pistola Tiro Rápido (Masc) e Pistola de Ar (Masc)

Preparação: Planejamento a ser apresentado ao COB (final de novembro) para análise e aprovação. No planejamento constam todos as competições nacionais e internacionais, os treinamentos dirigidos e a preparação técnica que os atletas deverão cumprir até os Jogos de Tokyo com o apoio do Comitê Olímpico do Brasil (Lei Agnelo Piva).

ENTRAVES PARA PRÁTICA DO TIRO ESPORTIVO E OLÍMPICO

- Legislação
- Importação
- Impostos federais e estaduais

ALÍQUOTAS DE ICMS NOS ESTADOS – ARMAS E MUNIÇÕES

	ESTADOS	PREÇO S/ IMPOSTO*	IPI	PIS/COFI NS	ICMS + FP	PREÇO C/ IMPOSTO**	Difer.
1	AC/AM/ES/PR/RR/R S/SC/SP	R\$1.172,00	45%	9,25%	25,00	R\$3.118,17	
2	DF/GO/MA/MG/MS /PB/RN/RO/SE/TO	R\$1.172,00	45%	9,25%	27,00	R\$3.294,17	5,64%
3	AP / PE	R\$1.172,00	45%	9,25%	29,00	R\$3.491,17	11,96%
4	CE / PA / PI	R\$1.172,00	45%	9,25%	30,00	R\$3.597,17	15,36%
5	AL	R\$1.172,00	45%	9,25%	31,00	R\$3.713,17	19,08%
6	MT	R\$1.172,00	45%	9,25%	37,00	R\$4.583,17	46,98%
7	RJ	R\$1.172,00	45%	9,25%	39,00	R\$4.971,17	59,43%
8	BA	R\$1.172,00	45%	9,25%	40,00	R\$5.193,17	66,55%

*Valor referente a um modelo de arma na fábrica

** Os valores com os impostos variam de acordo com as alíquotas de cada estado

TABELA COM PREÇOS DE CARTUCHOS CAL. 12 DE ACORDO AS ALÍQUOTAS DE ICMS DOS ESTADOS

	Códigos	Descrição do Produto	Embal.	VALORES		ICMS
				R\$ / Embal.	R\$ / milheiro	
BA	10001280	CART CBC 12/70 CH-7 ½ F150 OLÍMPICO 24g	25	67,92	2.716,67	40%
RJ	10001280	CART CBC 12/70 CH-7 ½ F150 OLÍMPICO 24g	25	66,60	2.664,17	39%
MT	10001280	CART CBC 12/70 CH-7 ½ F150 OLÍMPICO 24g	25	64,13	2.565,04	37%
SC	10001280	CART CBC 12/70 CH-7 ½ F150 OLÍMPICO 24g	25	52,42	2.096,90	25%
SP	10001280	CART CBC 12/70 CH-7 ½ F150 OLÍMPICO 24g	25	52,42	2.096,90	25%
PR	10001280	CART CBC 12/70 CH-7 ½ F150 OLÍMPICO 24g	25	52,42	2.096,90	25%
MG	10001280	CART CBC 12/70 CH-7 ½ F150 OLÍMPICO 24g	25	52,42	2.096,90	25%

ALÍQUOTAS DE ICMS NOS ESTADOS

- Acre – 17%
- Alagoas – 17%
- Espírito Santo – 17%
- Goiás -17%
- Mato Grosso – 17%
- Mato Grosso do Sul – 17%
- Pará – 17%
- Rondônia – 17,5%
- Roraima – 17%
- Santa Catarina – 17%
- Amazonas – 18%
- Amapá – 18%
- Bahia – 18%
- Ceará – 18%
- Distrito Federal – 18%
- Maranhão – 18%
- Minas Gerais – 18%
- Paraíba – 18%
- Paraná – 18%
- Pernambuco – 18%
- Piauí – 18%;
- Rio Grande do Norte – 18%
- Rio Grande do Sul – 18%
- Rio de Janeiro – 18%
- São Paulo – 18%
- Sergipe – 18%
- Tocantins – 18%

OBRIGADO!

Jodosn Edington - 1º Vice Presidente

**Rua Miguel Couto, 105, Sala 922, Centro,
Rio Janeiro – RJ, CEP 200070-030.**

Tel.: (21) 2223-3313

Site: www.cbte.org.br