



Comissão de Esportes da Câmara dos Deputados



Estrutura

Apresentação



- Fundação em 1990
- Sede em São Paulo/SP
- 3.125 atletas confederados
- 30.000 aficionados
- 7 Federações: SP, RJ, MT, MS, DF, PA e PR
- 60 equipes filiadas
- Clubes e associações
- 50 eventos organizados
- 10 seleções brasileiras

Apresentação



- 17° Ranking Mundial de Beisebol
- 12° Ranking Mundial de Softbol
- Yakult, Toyota, Panco
- Parceria com a Major League Baseball – MLB
- 62 atletas contratados clubes MLB 1992 - 2019
- Centro de Treinamento referência na América do Sul
- www.cbbs.com.br ; facebook.com/cbbsbr ;
[instagram@cbbsbr](https://instagram.com/cbbsbr) ; [twitter@cbbsbr](https://twitter.com/cbbsbr)

Governança



Missão

Desenvolver e representar o beisebol e o softbol brasileiro com responsabilidade, fomentando projetos e ações que possam contemplar o alto rendimento, a formação de novos atletas e a inclusão social

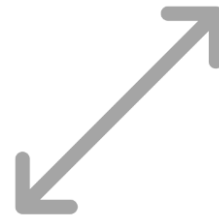

Visão

Ranquear-se entre os 10 primeiros do mundo até 2020



Valores

Ética
Cooperação
Respeito
Desenvolvimento Sustentabilidade
Inovação
Comprometimento
Responsabilidade Social
Transparência



2017 - 2020

MAPA ESTRATÉGICO CONFEDERAÇÃO BRASILEIRA DE BEISEBOL E SOFTBOL

Missão: Desenvolver e representar o beisebol e o softbol brasileiro com responsabilidade, fomentando projetos que possam contemplar o alto rendimento, a formação de novos atletas e a inclusão social.

1. GESTÃO

1.1 Aplicar boas práticas de gestão e governança corporativa

2. DESENVOLVIMENTO ESPORTIVO

3.1 Aprimorar a estrutura e os serviços do Centro de Treinamento de Beisebol e Softbol

3.2 Incentivar as categorias de base

3.3 Promover a integração e colaboração entre as federações

3. ALTA PERFORMANCE

4.1 Apoiar atletas e treinadores de alto rendimento

4. IMAGEM E ENGAJAMENTO

5.1 Fortalecer a imagem do beisebol e do softbol internacionalmente

5.2 Melhorar a qualidade dos serviços esportivos oferecidos

Organograma

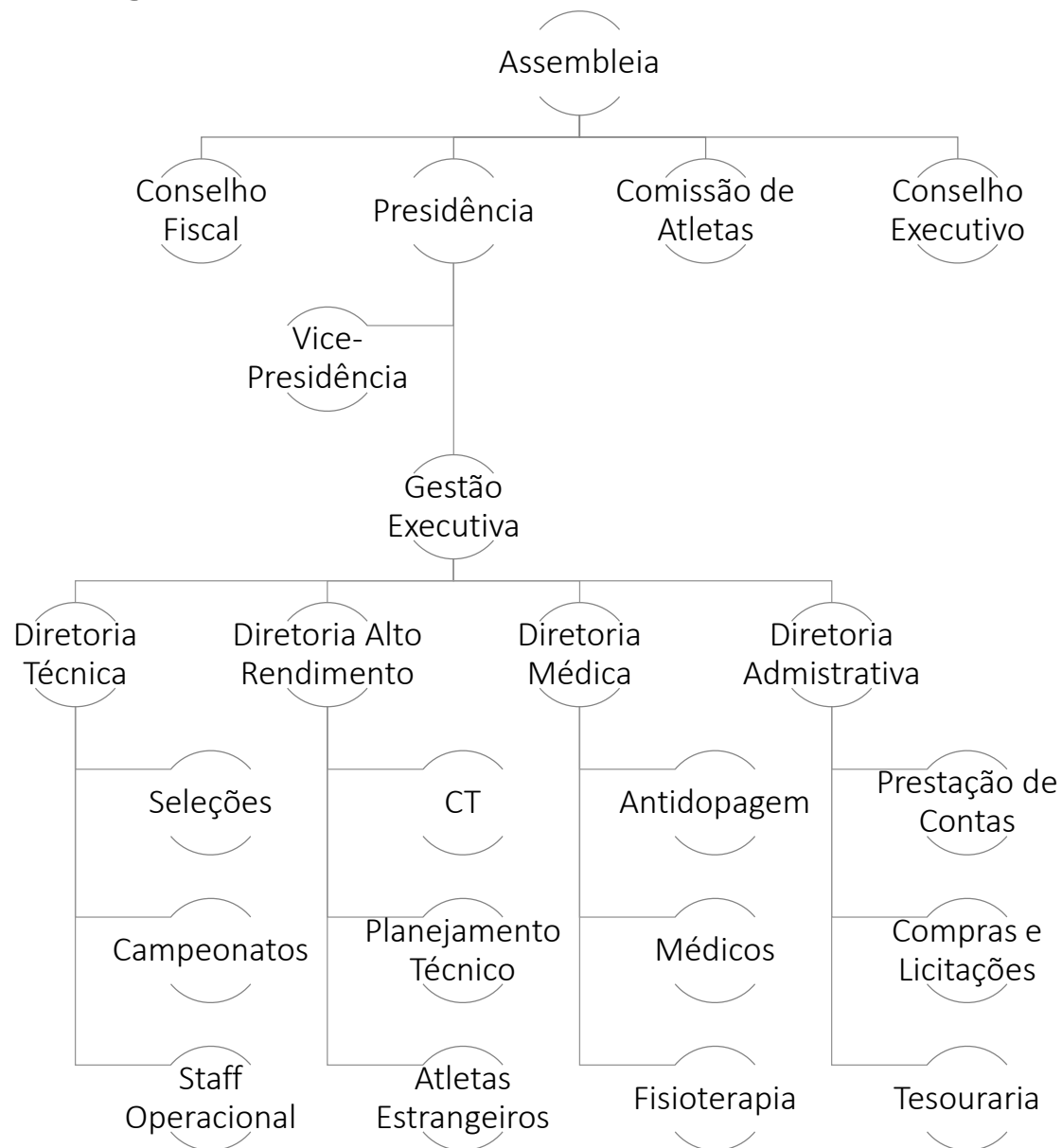

Stakeholders

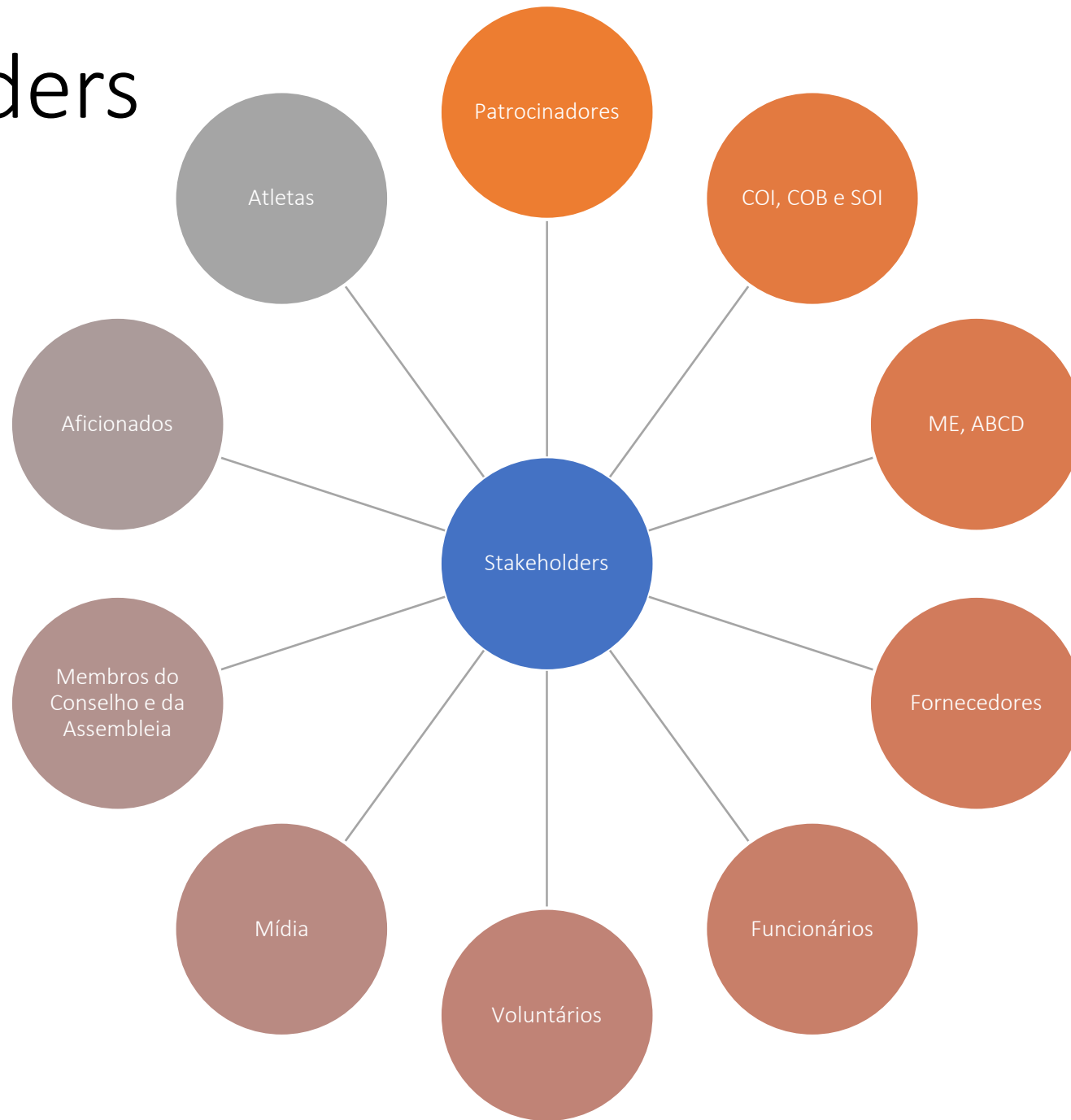



Financeiro

Receitas 2018

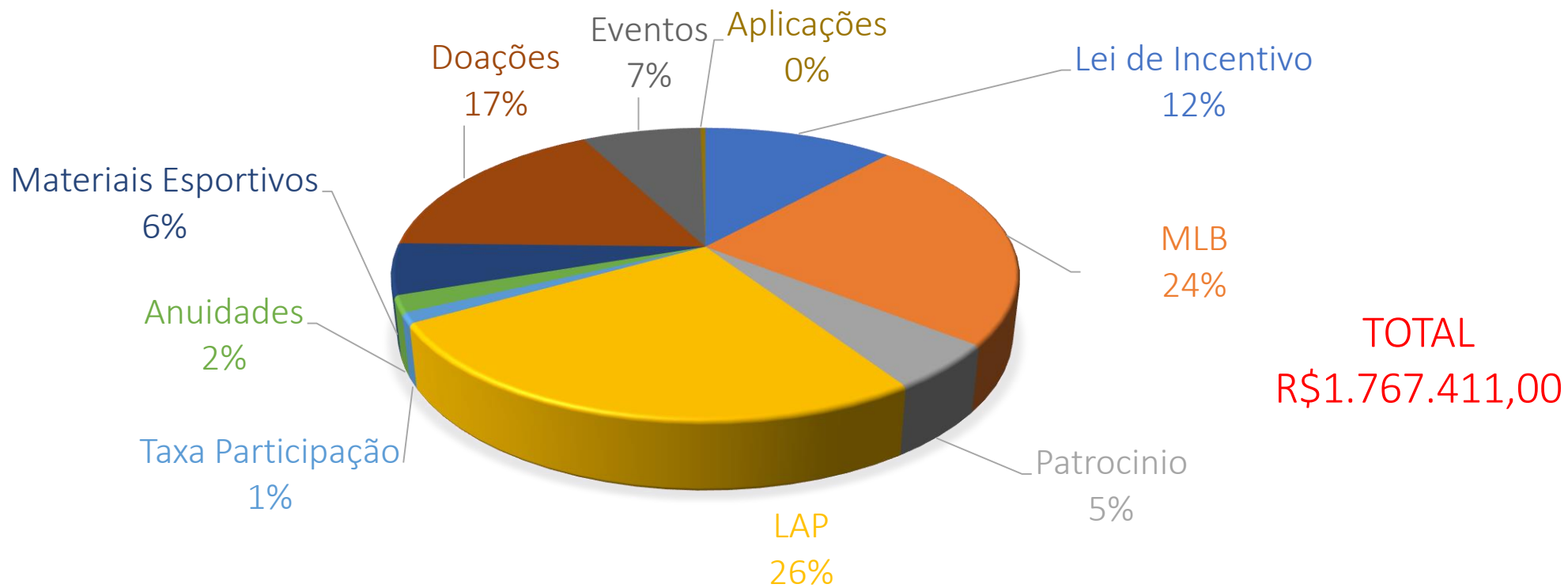

Despesas 2018

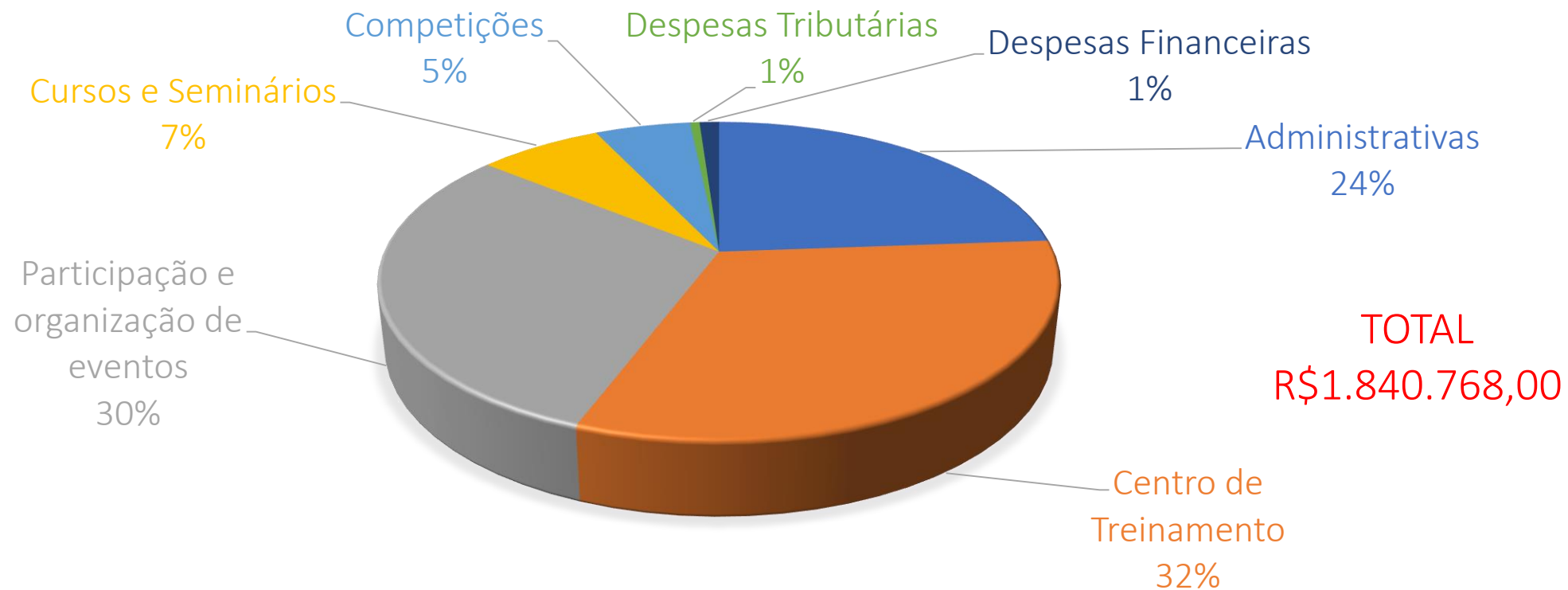

| | 2018 | | | |
|---------------------------------|------------------|-------------------------|--------------------------|-------------------------------|
| | COB | Lei de incentivo | Recursos próprios | Total |
| Receitas operacionais | | | | |
| Repasse COB | 459.722 | - | - | 459.722 |
| Projetos | - | 207.667 | - | 207.667 |
| Doação | - | - | 812.670 | 812.670 |
| Eventos | - | - | 129.455 | 129.455 |
| Materiais esportivos | - | - | 100.166 | 100.166 |
| Anuidades e taxas | - | - | 52.420 | 52.420 |
| Financeiras | - | - | 5.311 | 5.311 |
| | 459.722 | 207.667 | 1.100.022 | 1.767.411 |
| Despesas operacionais | | | | |
| Com pessoal | (121.564) | - | - | (121.564) |
| Comissão técnica | - | (197.860) | (99.667) | (297.527) |
| Administrativas | (8.771) | - | (429.876) | (438.647) |
| Materiais esportivos | (38.070) | - | (71.625) | (109.695) |
| Passagens aéreas | (129.661) | - | - | (129.661) |
| Hospedagem e alimentação | (95.560) | - | - | (95.560) |
| Fretes e carretos | (41.950) | - | (551) | (42.501) |
| Serviços de consultoria | - | (9.807) | - | (9.807) |
| Taxas de inscrições e anuidades | (9.828) | - | - | (9.828) |
| Material gráfico | (14.318) | - | - | (14.318) |
| Competições | - | - | (20.579) | (20.579) |
| Viagens e estadias | - | - | (319.335) | (319.335) |
| Contingências | - | - | - | - |
| Cursos e seminários | - | - | (201.494) | (201.494) |
| Tributárias | - | - | (9.859) | (9.859) |
| Financeiras | - | - | (20.393) | (20.393) |
| | (459.722) | (207.667) | (1.173.379) | (1.840.768) |
| Déficit do exercício | - | - | (73.357) | (73.357) ¹² |

Recursos Públicos 2018

- ✓ LAP: R\$ 841.988,66
 - Programas e Projetos de Fomento e Pronto Pagamento R\$ 29.715,00
 - Desenvolvimento e Manutenção do Desporto e Manutenção da Entidade R\$ 197.192,60
 - Formação de Recursos Humanos R\$ 12.865,00
 - Participação em Eventos Desportivos R\$ 602.245,76
-
- ✓ Lei de Incentivo ao Esporte: R\$ 207.666,94
 - Comissão Técnica R\$ 197.860,00
 - Serviços de Consultoria R\$ 9.807,00
-
- TOTAL: R\$1.049.655,60





Olimpíada

Jogos Olímpicos

- O beisebol estreou oficialmente como modalidade olímpica nos Jogos Olímpicos de Verão de 1992 em Barcelona, mas fez sua primeira aparição nos Jogos de 1912, como esporte de demonstração.
- O beisebol e o softbol não foram disputadas nas duas últimas edições da Olimpíada, em Londres-2012 e Rio-2016, depois de terem feito parte das modalidades dos Jogos até Pequim-2008.
- Motivos políticos e dificuldade na conciliação de calendário junto a MLB foram as principais causas da temporária exclusão dos esportes do programa olímpico.
- A província de Fukushima, no Japão, vai sediar as competições de beisebol e softbol dos Jogos Olímpicos e Paraolímpicos de Tóquio 2020. A decisão tem como objetivo ajudar na recuperação da região de Tohoku, devastada em 2011 pelo grave terremoto e tsunami do leste do Japão. O estádio Fukushima Azuma, que será reformado antes de 2020, vai acompanhar a sede de Yokohama, como principal local de competições de beisebol e softbol.



Jogos Olímpicos de 2020

- 137 países membros da WBSC
- 500 milhões de praticantes no mundo (8º mais praticado)
- EUA, Japão, Coreia do Sul, Venezuela, Cuba, México, Austrália, Holanda

- 6 países no Beisebol
- Classificados Beisebol: Japão, Israel

- 6 países no Softbol
- Classificados Softbol: Japão, EUA, Austrália, México, Canadá e Itália



Resultados 2019

- Beisebol: 7° colocado no Qualificatório dos Jogos Panamericanos
- Softbol: 8° colocado no Qualificatório dos Jogos Panamericanos
- As 2 modalidades não participaram dos Jogos Panamericanos de Lima

- 2019: Softbol Pré-Olímpico Canadá - 4° colocado
- 2019: Softbol Mundial U19 USA - 12° colocado
- 2019: Beisebol Mundial U12 Japão - 4° colocado
- 2019: Beisebol Panamericano U-15 México - 8° colocado

- As 2 modalidades não participarão dos Jogos Olímpicos de 2020





Futuro

Planejamento 2020-2024

✓ Gestão

- Melhora da maturidade em gestão, ética e transparência
- Melhora da qualidade dos campeonatos brasileiros com o CBC
- Melhora da imagem da entidade



Planejamento 2020-2024

- ✓ Desenvolvimento
- Programa Play Ball MLB/CBBS
- Parceria SESC
- Projetos sociais



Planejamento 2020-2024

- ✓ Rendimento
- Fortalecimento das seleções brasileiras
- Manutenção do Bolsa Atleta
- Centro de Treinamento para o desenvolvimento de novos talentos





CT Yakult/MLB





Obrigado