

TÊNIS DE MESA BRASIL

GESTÃO, ESTRATÉGIA E PLANEJAMENTO DA CBTM

Geraldo R. H. Campestrini
geraldo@cbtn.org.br



AGENDA

- . Apresentação da Confederação
- . Resultados 2019
- . Projeção para os Jogos Olímpicos e Paralímpicos
- . Considerações Gerais



AGENDA

- . Apresentação da Confederação
- . Resultados 2019
- . Projeção para os Jogos Olímpicos e Paralímpicos
- . Considerações Gerais



A CBTM

MISSÃO

Organizar e difundir o tênis de mesa no Brasil.

VISÃO

Gerir com excelência, responsabilidade e de forma colaborativa, contribuindo com o desenvolvimento do tênis de mesa no Brasil.

VALORES

- Integridade e Transparência
- Responsabilidade Individual
- Cooperação
- Agilidade
- Interatividade e Inovação

ORGANOGRAMA PROFISSIONAL 2018/2019

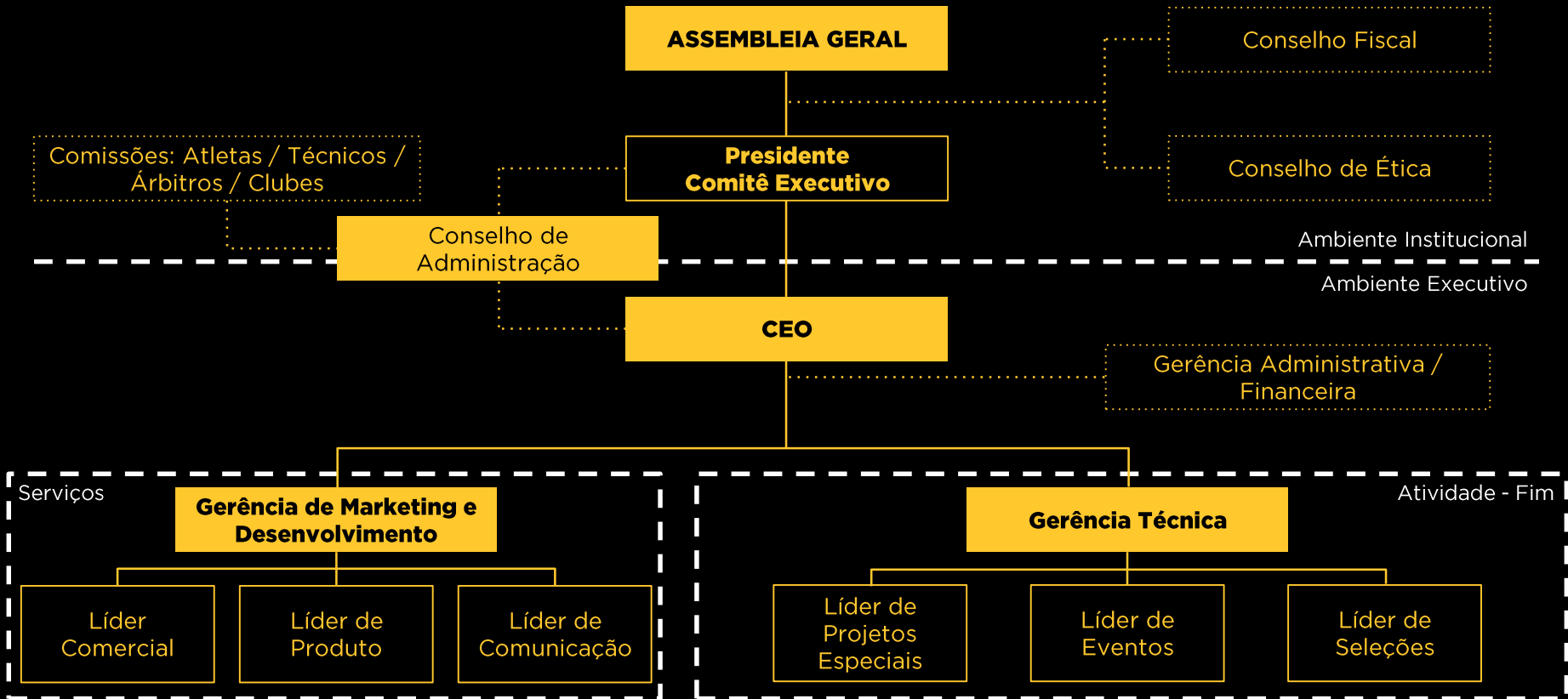

PIRÂMIDE



PLANO ESTRATÉGICO

Quem é?	Quem faz?	Projetos Atuais	Recursos Possíveis	Fonte de Recursos Real
Elite Internacional	CBTM	Seleção Permanente e Treinadores Internacionais	Patrocínio Público Mídia	Público
Talentos Internacionais	CBTM	Diamantes do Futuro Polo de Desenvolvimento Regional	Patrocínio Público Mídia Fãs	Público
Elite Nacional	Federações e Ligas, com apoio CBTM	Eventos Estaduais, Regionais, Nacionais, Sul-americanos e Centros Estaduais Olímpico e Paralímpico de Treinamento	Patrocínio Público Mídia Fãs	Público
Praticantes de Lazer	<ul style="list-style-type: none">Formal: ClubesInformal: Praça, Casas, Condomínios, Escolas etc.	Aleatórios, com participação de algumas federações e a Confederação	Patrocínio Consumo	Primeiro: Consumo Depois: Patrocínio

GRANDES NÚMEROS



**R\$ 6,2
MILHÕES**

faturamento anual
(2018)

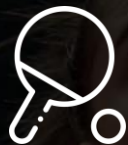

3.628

membros filiados
(2018)



22

federações
estaduais
filiadas



21

funcionários



316

clubes. 80%
vem de SP, SC,
PR, RS, RJ, PE,
CE, MG, PA e
MA

ORÇAMENTO 2019

ITENS	VALOR ANUAL (R\$)
COB	2.942.726
CPB	3.000.382
CAIXA – Pelo CPB	579.279
Lei de Incentivo ao Esporte	99.000
Anuidades e Taxas	800.000
Patrocínio (Material Esportivo)	90.000
TOTAL	7.511.387

MEMBROS FILIADOS

QUANTITATIVO DE ATLETAS FILIADOS NO TEMPO

7% = Paralímpico / 20% = Feminino / 45% = Base (até 17 anos)

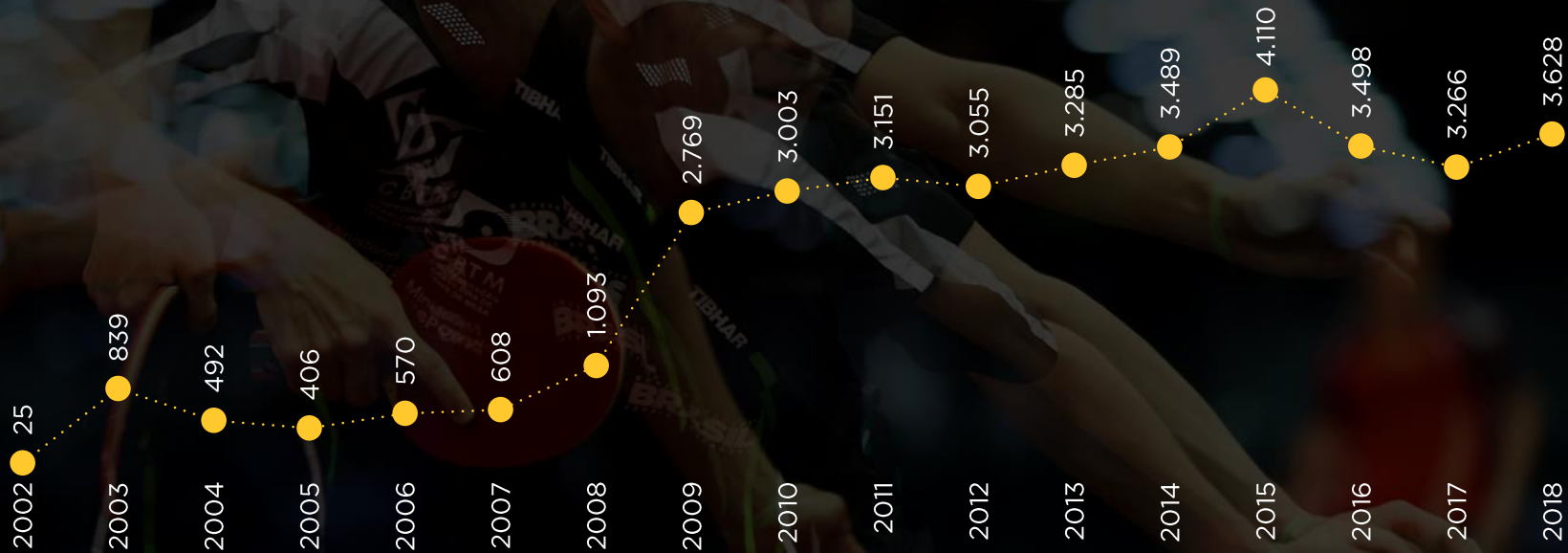

ÁREAS FOCO

As prioridades da CBTM neste ciclo de planejamento (2016 - 2024) são:

1.

Elite e Talentos Internacionais

2.

Elite Nacional

3.

Praticantes de Lazer

4.

Universidade do Tênis de Mesa

5.

Comunicação, Marketing e Negócios

6.

Administração, Operacional e Governança

AGENDA

- . Apresentação da Confederação
- . Resultados 2019
- . Projeção para os Jogos Olímpicos e Paralímpicos
- . Considerações Gerais



RESULTADOS OLÍMPICOS - 2019

Competições	Individual Feminino	Individual Masculino	Equipes Feminina	Equipes Masculina	Duplas Mista	Outros Resultados
Jogos Pan-Americanos	Bronze = Bruna Takahashi	Ouro = Hugo Calderano	Prata	Bronze	Prata = Bruna Takahashi + Gustavo Tsuboi	Bronze (F) e Ouro (M) na disputa por Duplas
Classificatória Olímpica	Classificados = 2 Melhores do Ranking Mundial		Classificado = 1º Pré-Olímpico Latino de Equipes		Disputa em 2020	-
Resultados Mundiais	Bruna Takahashi = nº 51	5 atletas no Top 100 do mundo Hugo Calderano = nº 6	Fase de Grupos no Mundial	QF no Mundial	-	-

RESULTADOS PARALÍMPICOS - 2019

Competições	Ouro	Prata	Bronze
Jogos ParaPan-Americanos	9	6	9
	70% da delegação (30 atletas) conquistou medalhas. Cinco atletas garantiram vaga para os Jogos Paralímpicos de Tóquio: Carlos Carbinatti (SM10), Danielle Rauen (SF8-10), Joyce Oliveira (SF4), Luiz Filipe Manara (SM8) e Paulo Salmin (SM7)		
Principais Resultados	Aberto da China: Bruna Alexandre	Aberto da China: Cátia Oliveira	
		Aberto da Holanda: Bruna Alexandre / Cátia Oliveira	Aberto da Holanda: Joyce Oliveira
		Aberto da Eslovênia: Classe 1-2 Fem / Cátia Oliveira / Israel Stroh	Aberto da Eslovênia: Classe 7 Masc / Classe 9 Fem

AGENDA

- . Apresentação da Confederação
- . Resultados 2019
- . Projeção para os Jogos Olímpicos e Paralímpicos
- . Considerações Gerais



JOGOS OLÍMPICOS 2020

INFORMAÇÕES GERAIS

Provas e Classificações.

PROVAS	STATUS	CRITÉRIO DE CONVOCAÇÃO	ATLETAS
Equipe Feminina	Classificado	Ranking + Critério Técnico	Bruna Takahashi, Jéssica Yamada +1 (a definir)
Equipe Masculina	Classificado	Ranking + Critério Técnico	Hugo Calderano, Gustavo Tsuboi +1 (a definir)
Individual Feminino	Classificado	Ranking	Bruna Takahashi + Jéssica Yamada
Individual Masculino	Classificado	Ranking	Hugo Calderano + Gustavo Tsuboi
Duplas Mistas	Classificatório pelo Latino-Americano em Abril	Classificação no Pré-Olímpico	(a classificar) Bruna Takahashi + Gustavo Tsuboi

Jogos Olímpicos = de 25/07 a 07/08/2020

JOGOS OLÍMPICOS 2020

PREPARAÇÃO OLÍMPICA

Principais Competições até Tóquio 2020.

COMPETIÇÃO	LOCAL	PERÍODO
ITTF World Tour Platinum German Open	Magdeburg (ALEMANHA)	28/01 a 02/02/2020
ITTF World Tour Platinum Qatar Open	Doha (CATAR)	03 a 08/03/2020
World Table Tennis Championships	Busan (CORÉIA DO SUL)	22 a 29/03/2020
ITTF World Tour Platinum Japan Open	Kitakyushu (JAPÃO)	21 a 26/04/2020
ITTF World Tour Platinum Australian Open	Geelong (AUSTRÁLIA)	23 a 28/06/2020

Ações Pré-Jogos.

ATIVIDADE	LOCAL	PERÍODO
Training-Camp	Ochsenhausen (ALEMANHA)	03 a 14/07/2020
Aclimação	Hamamatsu ou Tóquio (JAPÃO)	14 a 24/07/2020

JOGOS PARALÍMPICOS 2020

INFORMAÇÕES GERAIS

Provas e Classificações.

NAIPE	CLASSIFICADOS
Feminino	Catia Oliveira (classe 2) / Joyce Oliveira (classe 4) / Danielle Rauen (classe 9) / Bruna Alexandre (classe 10)
Masculino	Welder Knaf (classe 3) / Paulo Salmin (classe 7) / Israel Stroh (classe 7) / Luis Manara (classe 8) / Carlos Carbinatti (classe 10)

Chances de Classificação:

- . Até 30-mar = Classificação por Ranking
- . Seletiva Mundial: ITTF Paralympic World Qualification Event em Laško (ESLOVÊNIA): 09 a 11/05/2020

Jogos Paralímpicos = de 26/08 a 04/09/2020

JOGOS PARALÍMPICOS 2020

PREPARAÇÃO PARALÍMPICA

Principais Competições até Tóquio 2020.

COMPETIÇÃO	LOCAL	PERÍODO
ITTF Fa40 Egypt Para Open 2020	Ismailia (EGITO)	01 a 04/02/2020
ITTF Fa40 Para China Open	Hangzhou (CHINA)	12 a 15/03/2020
ITTF Fa40 Slovenia Para Open 2020	Laško (ESLOVÊNIA)	13 a 16/05/2020
ITTF Fa40 Slovakia Para Open 2020	Bratislava (ESLOVÁQUIA)	20 a 23/05/2020

Ações Pré-Jogos.

ATIVIDADE	LOCAL	PERÍODO
Training-Camp	São Paulo (BRASIL)	14 a 17/08/2020
Aclimação	Hamamatsu ou Tóquio (JAPÃO)	18 a 25/08/2020

AGENDA

- . Apresentação da Confederação
- . Resultados 2019
- . Projeção para os Jogos Olímpicos e Paralímpicos
- . Considerações Gerais



INVESTIMENTO NO DESENVOLVIMENTO

Falta de tradição do Brasil no Tênis de Mesa

Década de 2000: início da vinda de grandes eventos esportivos no país

- Potencializa desenvolvimento de modalidades menos tradicionais (as que se prepararam)
- Investimento em ciência, tecnologia e know-how

Objetivo ambicioso: ver o **Brasil** figurando entre as **maiores potências globais** da modalidade

A ROTA DO ALTO NÍVEL

Proposto por Gadal, **A ROTA DO ALTO NÍVEL** está estruturada para mostrar que a excelência é um sistema complexo.

- Processo de seleção
- Organização de competições
- Formação dos treinadores
- Detecção e formação de talentos
- Filosofia de treinamento

A ROTA DO ALTO NÍVEL

Novos talentos:

Aos poucos, o protagonismo desta transformação passa a dar lugar a quem de direito: **os atletas**.

Destaque para atletas olímpicos como Bruna Takahashi, Caroline Kumahara, Eric Jouti, Vitor Ishiy e Giulia Takahashi.

E atletas paralímpicos como Guilherme Costa (Classe 2), Cátia Oliveira (Classe 2), Israel Stroh (Classe 7), Paulo Salmin (Classe 7), Danielle Rauen (Classe 9), Jennyfer Parinos (Classe 9), Bruna Alexandre (Classe 10), dentre outros.

CASE CALDERANO

Fruto de um projeto consistente.

A partir da detecção, iniciou-se um trabalho científico e orientado para a alta performance.

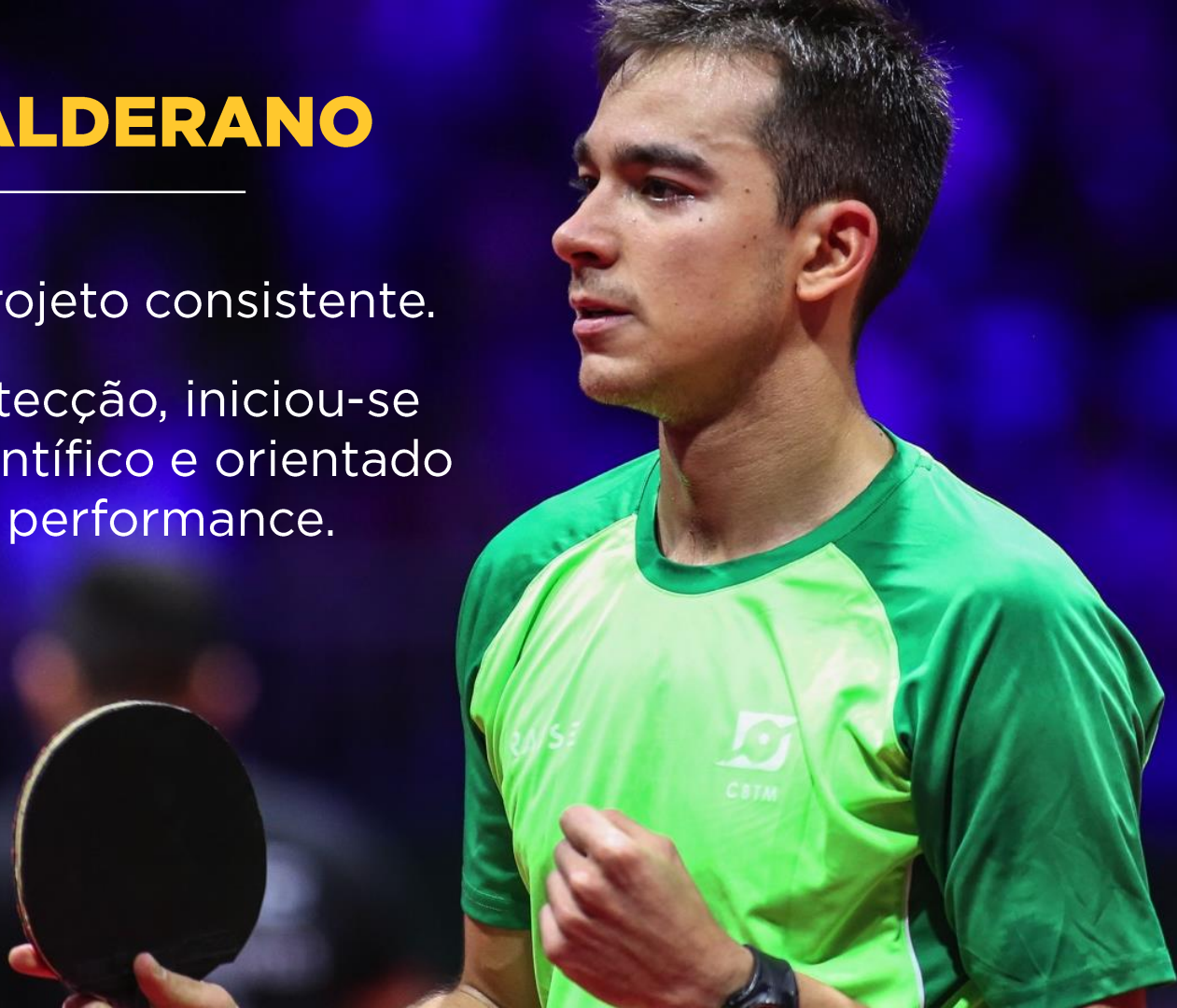

CASE CALDERANO - EVOLUÇÃO NO RANKING

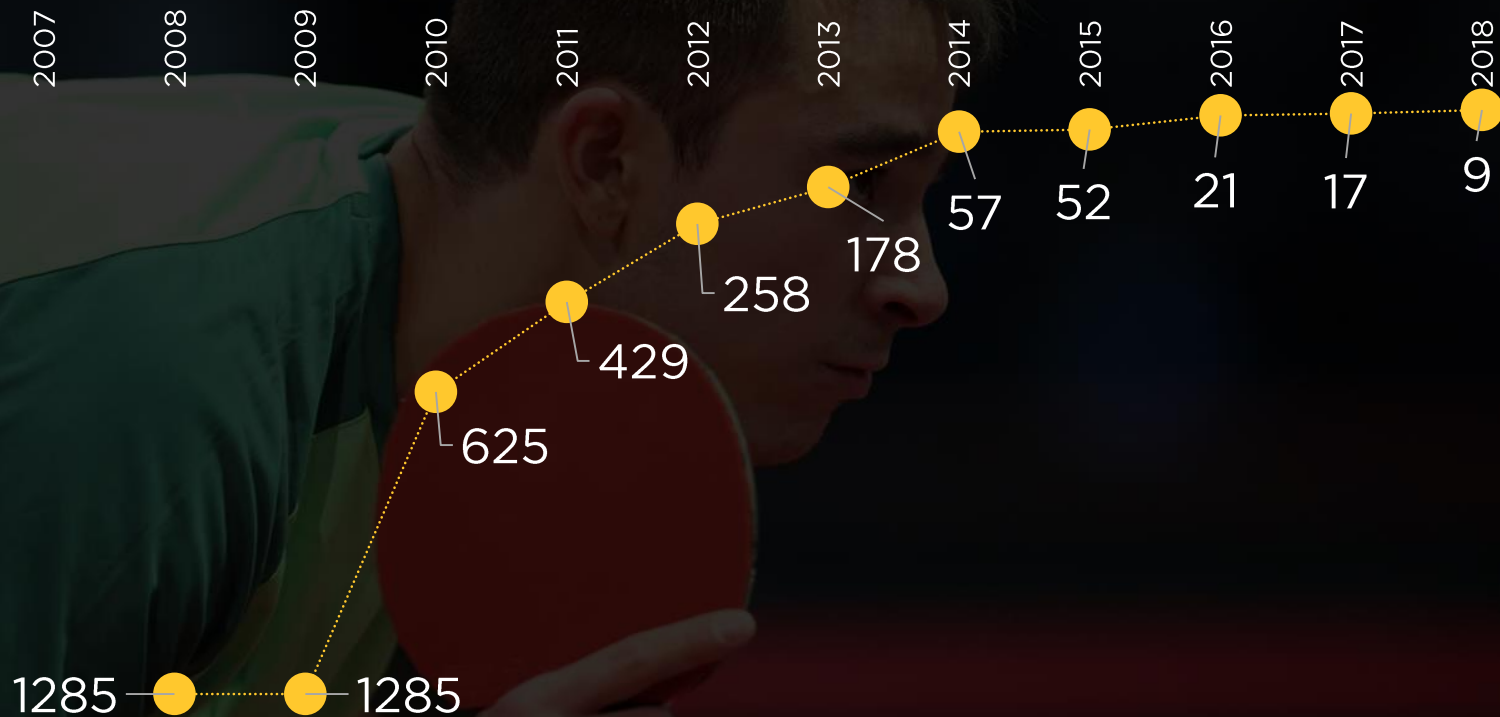

GOVERNANÇA

Trabalho de Governança com Reconhecimento

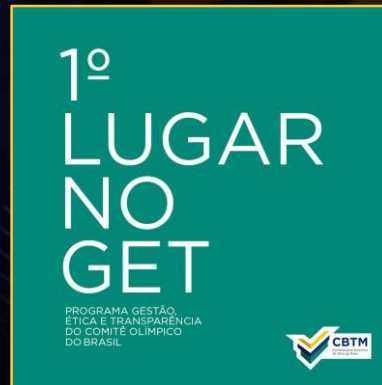

TÊNIS DE MESA BRASIL

GESTÃO, ESTRATÉGIA E PLANEJAMENTO DA CBTM





CBTM

Confederação Brasileira
de Tênis de Mesa