



MINISTÉRIO DA  
**DEFESA**  
Secretaria-Geral



**7 JMM**

**Rumo a Tóquio 2020**

*Road to Tokyo 2020*

# Sumário



1

Departamento de Desporto Militar

2

Comissão Desportiva Militar do Brasil  
*-7º JMM & JO 2020-*

3

Divisão de Programas e Projetos Sociais  
*-PROFESP & PJP-*

# Departamento de Desporto Militar

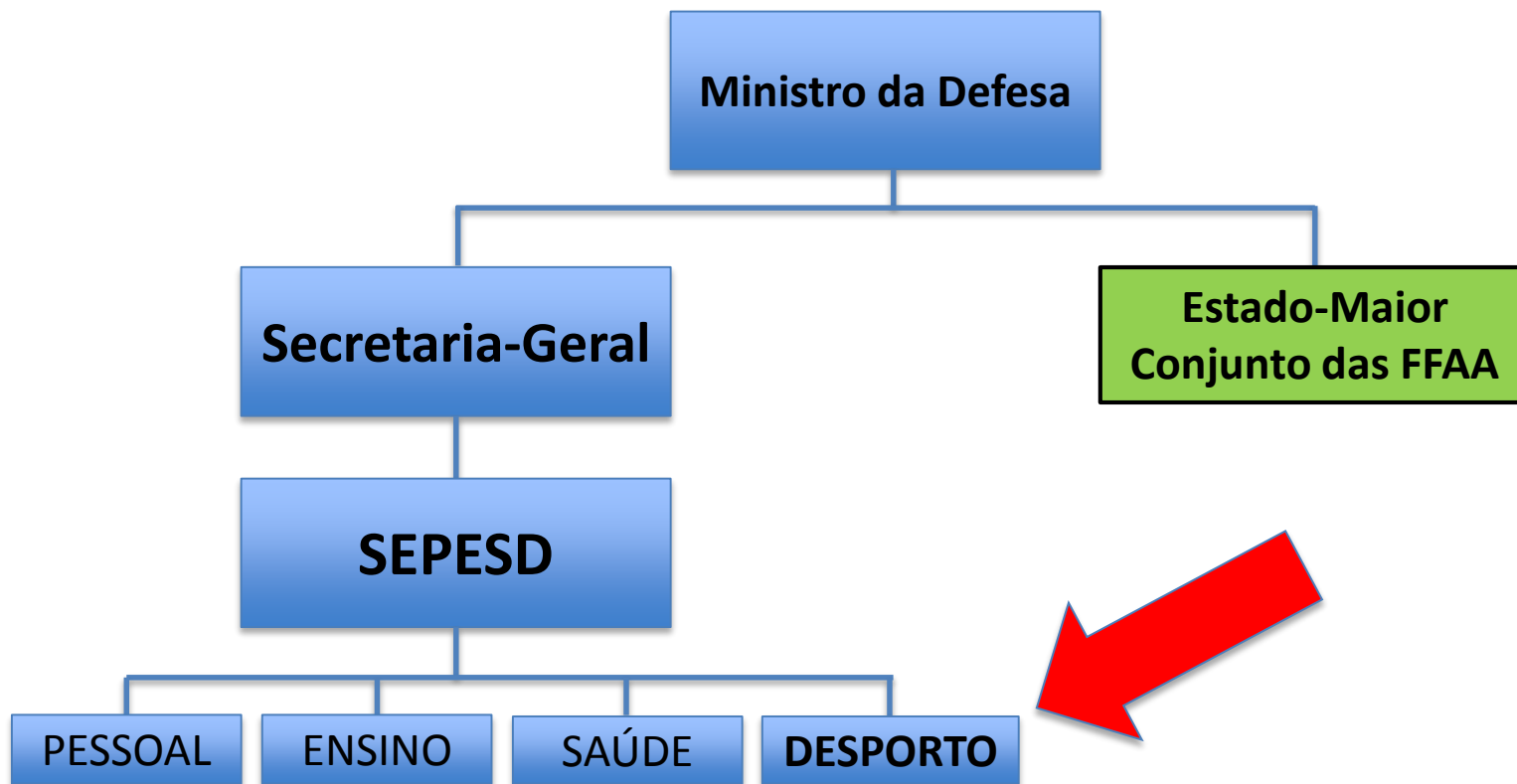

# Departamento de Desporto Militar

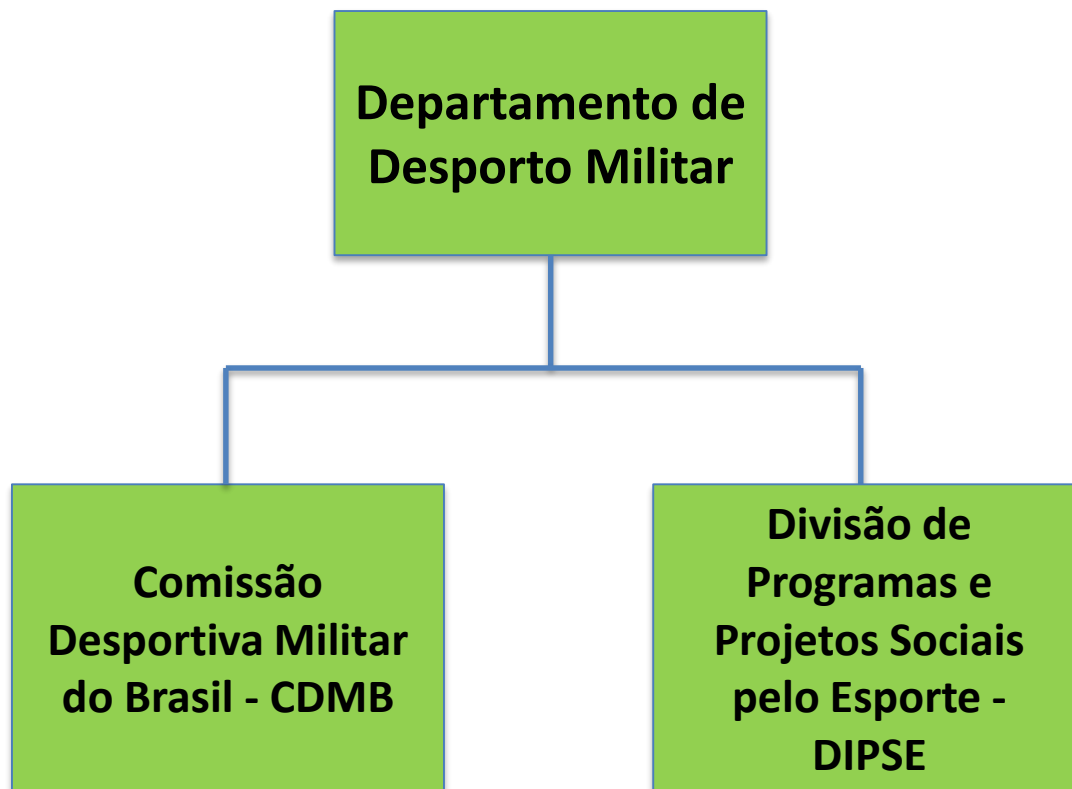







# Comissão Desportiva Militar do Brasil



# PAAR nos Jogos Pan-americanos 2019



Pos	País					
1º		Estados Unidos	120	88	85	293
2º		Brasil	55	45	71	171
3º		México	37	36	63	136
4º		Canadá	35	64	53	152
5º		<b>PAAR</b>	<b>33</b>	<b>29</b>	<b>31</b>	<b>93</b>
6º		Cuba	33	27	38	98
7º		Argentina	32	35	34	101
8º		Colômbia	28	23	33	84
9º		Chile	13	19	18	50
10º		Peru	11	7	21	39

✓ **29%** da delegação (**138/483** atletas)

✓ **54%** das medalhas brasileiras (**93/171** medalhas)

✓ **69,92%** das medalhas nas modalidades com militares (**93/133** medalhas)



# Apoio ao Desporto Nacional



MUNGYEONG KOREA 2015  
6th CISM World Games



WUHAN 2019  
7th CISM Military World Games



- Oportunidade para testar nossas equipes para os JJOO
  - Visibilidade para as Forças Armadas
  - Fortalecimento da Soberania e Defesa Nacionais

# Desporto Militar



**APOIAR O FORTALECIMENTO DA SOBERANIA E DEFESA NACIONAIS:**

**SOBERANIA =**

**+ VALORES**

**+ MERITOCRACIA**

**+ HÁBITOS SAUDÁVEIS**

**+ AUTOESTIMA**

**+ SENTIMENTO DE PERTENCIMENTO**

**+ CONFIANÇA NAS FORÇAS ARMADAS**

**+ ...**



# Divisão de Programas e Projetos Sociais pelo Esporte



**FORÇAS  
NO ESPORTE**



**PROJETO  
SARGENTO  
JOÃO  
DO  
PULO**

# Programas Sociais pelo Esporte



## Objetivos

- Promover a valorização pessoal
- Fortalecer a inclusão e a integração social e a cidadania
- Reduzir riscos sociais
- Por meio de práticas e ações:
  - atividades físicas
  - Atividades sociais inclusivas (educacionais, culturais, de cidadania)
  - segurança alimentar
  - revelação de talentos

## Público

- Crianças, adolescentes e jovens
- Idade de 6 (seis) até os 18 (dezoito) anos
- Em estado de vulnerabilidade social
- Matriculadas em escolas públicas – contraturno escolar



Reforço escolar



Vela



Horta e Meio Ambiente



Equitação

# Programas Sociais pelo Esporte



## Presença Nacional

- 27.400 alunos, inclusive PcD
- 131 municípios (+DF), 201 organizações militares
- Todas as capitais e estados brasileiros
  
- 15 Pelotões Especiais de Fronteira (Amazônia)
- 23 etnias indígenas
- 8 comunidades urbanas no RJ de alto risco
- Quilombola (Alcântara)
- Fernando de Noronha
  
- Meta: 35.000 beneficiados até dez/2019



**SOBERANIA  
NACIONAL  
SEGURANÇA  
PÚBLICA**





# Programas Sociais pelo Esporte



## Objetivos

- Similares ao do PROFESP
- NAP: deficiência grave
- NAE: deficiência moderada
- Equoterapia

## Público

- Pessoas com deficiência (PcD)
- Priorizando as crianças, adolescentes e jovens, a partir dos 6 (seis) anos de idade, em estado de vulnerabilidade social

## Em implantação

- RJ, BSB, MANAUS, M CLAROS, VILA VELHA (experimentais)
- Hoje: 336 PcD (63 NAP, 184 NAE, 89 Equoterapia)



# Programas Sociais pelo Esporte



## PROFESP e o alto rendimento desportivo



3º Sgt MB Rogério Nascimento



3º Sgt EB Joseías Ferreira

- 19 atletas de alto rendimento identificados no PROFESP
- Projeto Identificação de Talentos com o COB e o CPB

## Parcerias atuais \*

- Ministério da Cidadania
- Ministério da Educação
- Ministério da Mulher, da Família e dos Direitos Humanos

\* DECRETO PRESIDENCIAL

## PROFESP e o ensino profissionalizante



## Ampliação da rede de colaboradores

- ✓ Tiros de Guerra
- ✓ Serviço Militar Obrigatório
- ✓ Programa Nacional Voluntariado
- ✓ Fundação Banco do Brasil (FBB)
- ✓ Centro de Integração Empresa-Escola/DF
- ✓ Arquidiocese RJ
- ✓ Programa Progredir (MC)
- ✓ PROERD
- ✓ Projetos Equoterapia e Navegar
- Projeto Soldado Cidadão (MD)
- Universidade Estácio e Anhanguera
- PM/GDF
- Associação APAE, Pestalozzi, IBC...
- Comitê Olímpico e Paralímpico Brasileiro
- Sistema "S"



# Programas Sociais pelo Esporte



## Boas Práticas

- Seguro de vida
- Regulamentação (Decreto, Orientação Normativa e Cartilha)
- Envolvimento parceiros governamentais (MC, MMFDH, MEC)
- Incorporação do PJP ao PROFESP
- Incorporação da Equoterapia e do Navegar ao PROFESP
- Núcleos experimentais do PJP (RJ, BSB, MANAUS, M CLAROS, VILA VELHA)
- Serviço Militar Obrigatório e Soldado Cidadão
- Tiros de Guerra (ampliação em parceria com a FBB)
- Parcerias para cursos profissionalizantes/1º emprego
- Parcerias com Instituições de Ensino Superior
- Parcerias com os Comitês Olímpico e Paralímpico
- Programa Nacional do Voluntariado
- Emendas parlamentares
- Capacitação pedagógica anual
- Plano de visitas anual/formadores opinião/DF



# Programas Sociais pelo Esporte



## Limitações

- Contratação de professores e monitores
- Necessidade de voluntários
- Apoio em transporte (secretarias de educação dos estados e municípios)
- Manutenção das instalações
- Regularização do fluxo de recursos dos ministérios parceiros
- Desconhecimento pela sociedade em geral



## PREMISSAS

- 30 mil alunos
- 3 dias/semana e 9 meses/ano
- 200 Organizações Militares
- 300 Núcleos (100 alunos/núcleo)
- 1 Prof + 1 Mon por Núcleo
- Etapa Alimentação R\$ 9,00/aluno/dia
- Infraestrutura R\$ 80.000,00/OM/ano
- Custo 1 Prof + 1 Mon R\$ 4.100,00/Nu/mês
- Unif Eqp R\$ 500,00/aluno/ano

## CÁLCULOS

- Alimentação (SEDS/MC) - R\$ 9,00 x 30 mil x 12 dias x 9 meses = R\$ 29,16 mi
- Infraestrutura (SEE/MC e MMFDH) - R\$ 80 mil x 200 OM = R\$ 16 mi (IDEAL)  
- R\$ 30 mil x 200 OM = R\$ 6 mi (MÍNIMO)
- Unif e Eqp Desp (SEE/MC) - R\$ 500,00 x 30 mil = R\$ 15 mi
- Prof e Mon (SEE/MC e MEC) - R\$ 4.100,00 x 300 Nu x 9 meses = R\$ 11,1 mi

**TOTAL**

MÍNIMO

IDEAL

R\$ 61,26 milhões por ano

R\$ 71,26 milhões por ano

R\$ 240,00 por aluno/mês



# Programas Sociais pelo Esporte



- Programa flexível ajustado às possibilidades locais
- Inegociável:
  - Carinho com Disciplina (lema do Programa)
  - 3 modalidades esportivas
  - 2 refeições/segurança alimentar
  - Valores + cidadania + autoestima
  - Currículo oculto: educação em sentido amplo
- Unidades militares: infraestrutura + aproximação c/ a sociedade
- Custo-aluno: R\$ 240,00/mês X custo-presidiário: R\$ 2.800,00/mês (dados da CNJ)
- Um dos mais eficazes programas preventivos de segurança pública:
  - (+) PROFESP = (-) tiros contra nossa tropa
- Apoio fundamental da comunidade local (parcerias)

# Programas Sociais pelo Esporte



**APOIAR O FORTALECIMENTO DA SOBERANIA E DEFESA NACIONAIS:**





# Momentos PROFESP-PJP





# Momentos PROFESP-PJP



# Momentos PROFESP-PJP





# Programas Sociais pelo Esporte



Abertura da Copa do Mundo 2014

## Momentos PROFESP



Copa de Inclusão Social



### Ministério da Cidadania

Visita do Ministro  
ao núcleo do PROFESP do CCOMGEX/EB/DF



Segurança Alimentar



### Ministério da MFDH

Visita da Ministra  
ao núcleo do PROFESP do CCOMGEX/EB/DF



### Ministério da Defesa

Ministro da Defesa  
com alunos da Ala 11/FAB/RJ



# Programas Sociais pelo Esporte



## Momentos PJP



### JPO – CHINA 2008

CB(EB) Claudemir Nascimento Santos  
Medalhista de Prata - Rev 4x100 m



### 6º JMM – Coreia do Sul

Primeira participação do Brasil com paratletas



### CIGS – Manaus

Núcleo de Atividades Esportivas Socioinclusivas



### CCOMGEX – BSB

Núcleo de Atividades Esportivas Socioinclusivas



### 55º BI – Montes Claros

Núcleo de Atividades Esportivas Socioinclusivas





MINISTÉRIO DA  
**DEFESA**  
Secretaria-Geral



**7 JMM**

**Rumo a Tóquio 2020**

*Road to Tokyo 2020*