



**SESGE**  
Secretaria Extraordinária de  
Segurança para Grandes Eventos



# SEGURANÇA PÚBLICA PARA OS JOGOS RIO 2016



# SESGE – MINISTÉRIO DA JUSTIÇA

## JOGOS OLÍMPICOS

DE 5 A 21 DE AGOSTO DE 2016

 **10.500** ATLETAS DE  **204** PAÍSES

**EM 17 DIAS**

SERÃO DISPUTADAS



PROVAS COM MEDALHAS

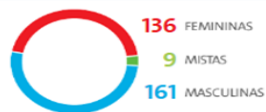

42 ESPORTES

## JOGOS PARALÍMPICOS

DE 7 A 18 DE SETEMBRO DE 2016

 **4.350** ATLETAS DE  **176** PAÍSES

**EM 12 DIAS**

SERÃO DISPUTADAS



PROVAS COM MEDALHAS

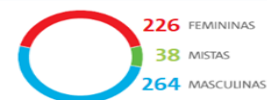

23 ESPORTES

45.000	<b>VOLUNTÁRIOS</b>	25.000
25.100	<b>PROFISSIONAIS DE MÍDIA CREDENCIADOS</b>	7.200
6.700	<b>INTEGRANTES DAS DELEGAÇÕES DOS CONs</b>	
	<b>INTEGRANTES DAS DELEGAÇÕES DOS CPNs</b>	3.000
3.200	<b>OFICIAIS TÉCNICOS (ÁRBITROS E ASSISTENTES)</b>	1.300

## Instalações Esportivas dos Jogos

Temporária   Existente   A construir   A reformar

Parque Olímpico de Mountain Bike  
(Parque Radical)  
Parque de Pentatlo Moderno  
Centro de Hóquei

Estádio Olímpico de Canoagem  
Slalom (Parque Radical do Rio)  
Centro Olímpico de BM  
(Parque Radical do Rio)  
Arena de Deodoro

Centro Nacional de Hipismo  
Centro Nacional de Tiro

Riocentro

Parque Olímpico  
Golfe Reserva Marapendi

Deodoro

Barra

Estádio João Havelange  
Estádio do Maracanã

Ginásio Maracanãzinho  
Sambódromo

Maracanã

Copacabana

Parque do Flamengo  
Estádio de Copacabana  
Forte de Copacabana

Lagoa Rodrigo de Freitas  
Marina da Glória



# CRONOGRAMA SESGE/MJ



## COMISSÃO ESTADUAL DE SEGURANÇA PÚBLICA E DEFESA CIVIL PARA OS JOGOS RIO 2016



# SESGE – MINISTÉRIO DA JUSTIÇA

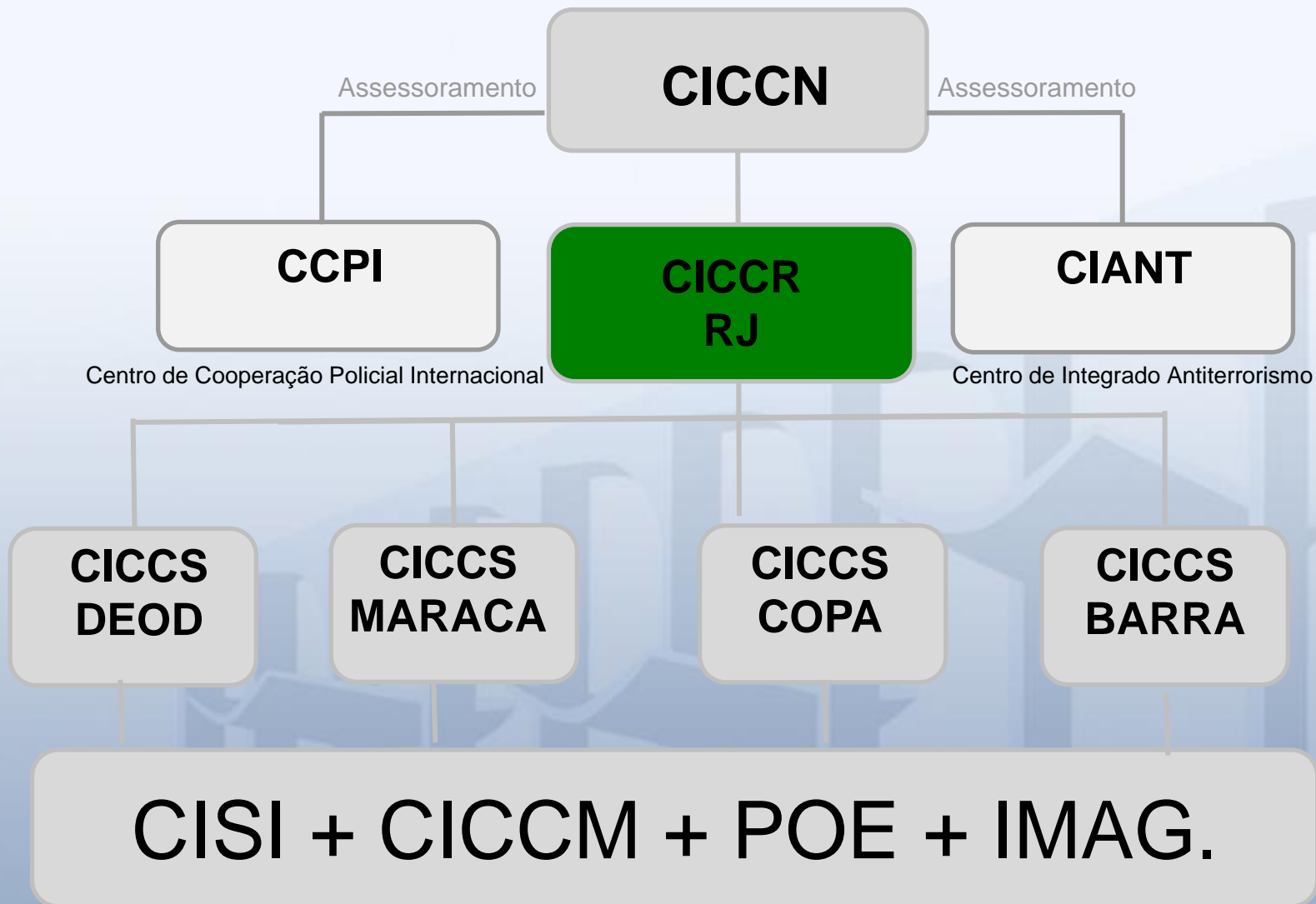

CIDADES DO FUTEBOL

# CICCR/RJ, CICC/S/COPA e CICC/S/DEODORO



## EVENTOS TESTE



**CENTRO INTEGRADO DE COMANDO E CONTROLE**

	12:15	Fechamento Concessão	FAB, LIC	
X	12:30	<b>TÉRMINO DA SESSÃO DE COMPETIÇÃO</b>	All	
X	12:30	Fechamento do Escritório de Ingresso & Resolução de Ingressos	TIC, EVS, SEC	
	13:00	Fechamento dos portões de saída do espectador	EVS, SEC, VCC	
X	13:30	Fechamento do Check-in da força de trabalho	WFO	OFF HOUR Check-in
X	13:30	Logística faz a coleta dos exames Anti-Doping	LOG, DOP	
	13:30	Término Youth Commission Meeting		
X	14:00	Verificação da previsão do tempo on-line para as próximas 24 horas		VCC to check weather
X	14:30	Término do almoço da força de trabalho	WFO, FAB	Workforce Break
X	14:40	Fechamento da área de distribuição de rádio	TEC	Only pre-arrange
X	18:00	Fechamento do Centro de Mídia da Instalação	PRE, SEC	
X	18:00	Prazo limite para solicitação do Passe do dia	AB	Requests to be submitted
X	18:00	Término do treinamento dos atletas	SCO	Training Area
X	18:00	<b>OFF HOURS (18:30 until &lt;05:30)</b>		
X	18:30	Início da varredura de área de de espectadores Achados e Perdidos	EVS	Spectator Area
X	18:30	Início da limpeza da instalação (Limpeza no final do dia)	CAW	
X	18:30	Saída do último ônibus TAM (transporte de mídia) da instalação	TRA, PRE, BRD	
X	18:30	Zone Azul desativada	EVS, SEC	BLUE ZONE
X	18:30	Fechamento do Lounge dos atletas	SCO, EVS, SEC, FAB	
X	18:30	Término da Operação da Frota de transporte (T3)	TRA, SCO	

Extraordinária de Segurança para Grandes Eventos

# SEGURANÇA DAS INSTALAÇÕES

## PLANO DE AÇÃO



PORTARIA N° 20  
22 DE MAIO 2015

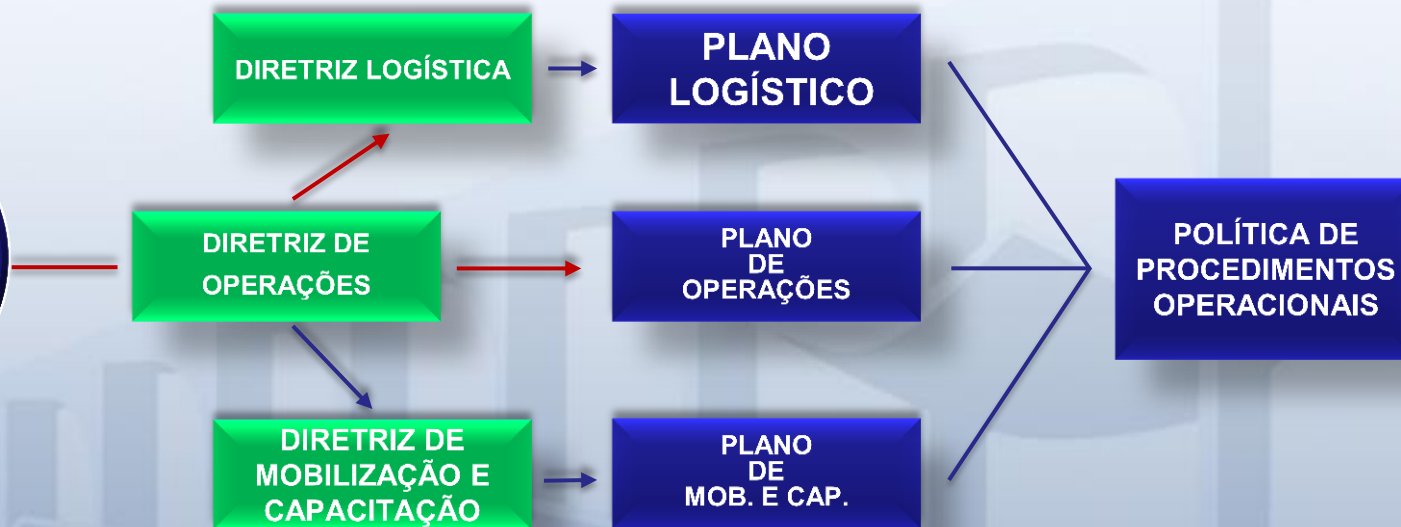



# ANÁLISE DAS INSTALAÇÕES



## Instalações

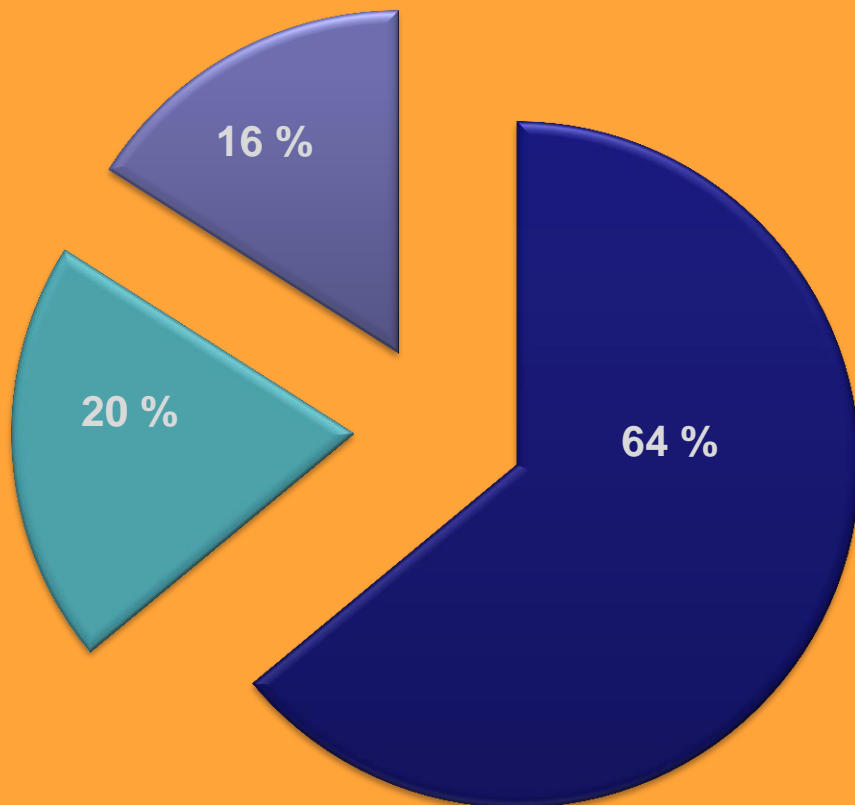

- Instalações de Competição
- Instalações de Não Competição
- Instalações de Treinamento

# CLASSIFICAÇÃO DE COMPLEXIDADE



## REFERÊNCIAS BIBLIOGRÁFICAS:

Gestão de Segurança: Guia de centros esportivos e estádios, nº 4. London: Sports Grounds Safety Authority (SGSA), 2009.  
 BRASIL. Lei n. 10.671/07 (modificada pela Lei n. 12293/10) – Dispõe sobre o Estatuto de Defesa do Torcedor e dá outras providências.  
 CANTON, Antônio Maria. Eventos: da proposta ao planejamento. Coleção Turismo em Análise. São Paulo: Escola de Comunicação e Artes da USP, v.8, n.1, maio/junho 1997.  
 ZANELLA, Luiz Carlos. Manual de organização de eventos: planejamento e operacionalização. São Paulo: Atlas, 2006.

# CLASSIFICAÇÃO DE COMPLEXIDADE

## GRAU DE COMPLEXIDADE DE INSTALAÇÕES POR EVENTO

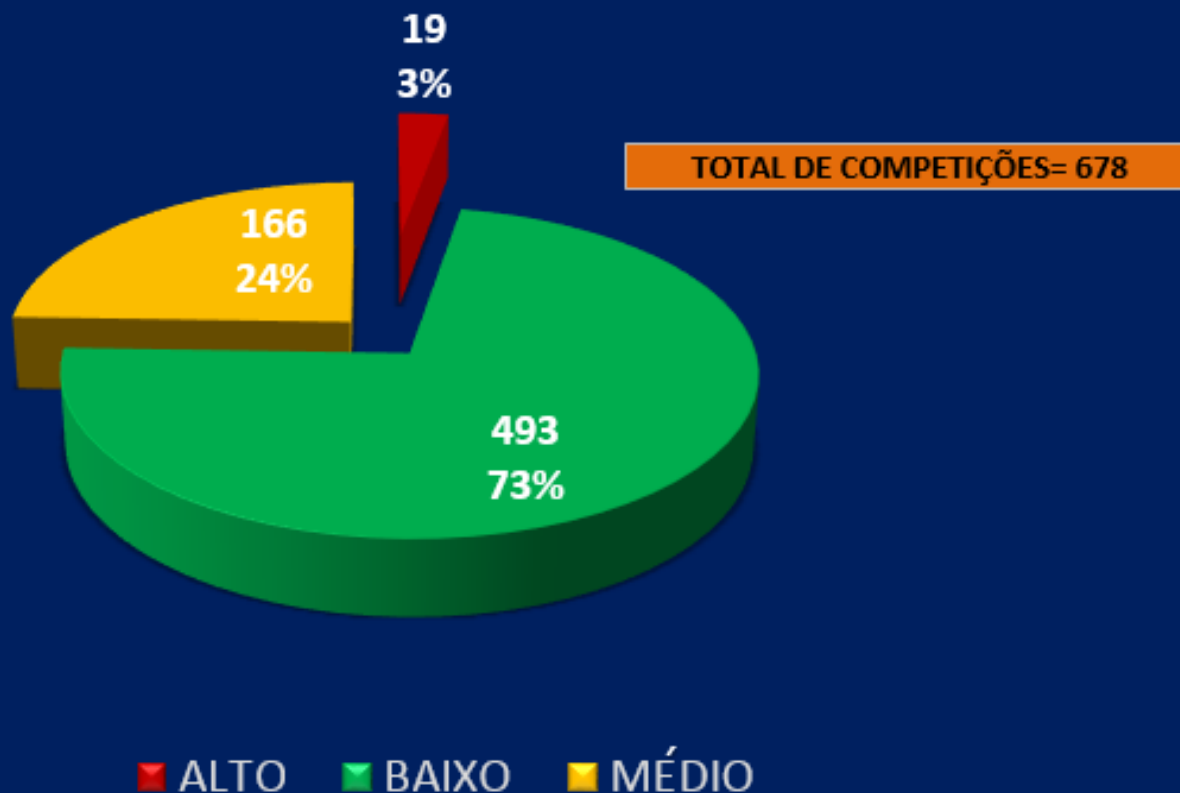



## EVENTOS DESPORTIVOS POR REGIÃO

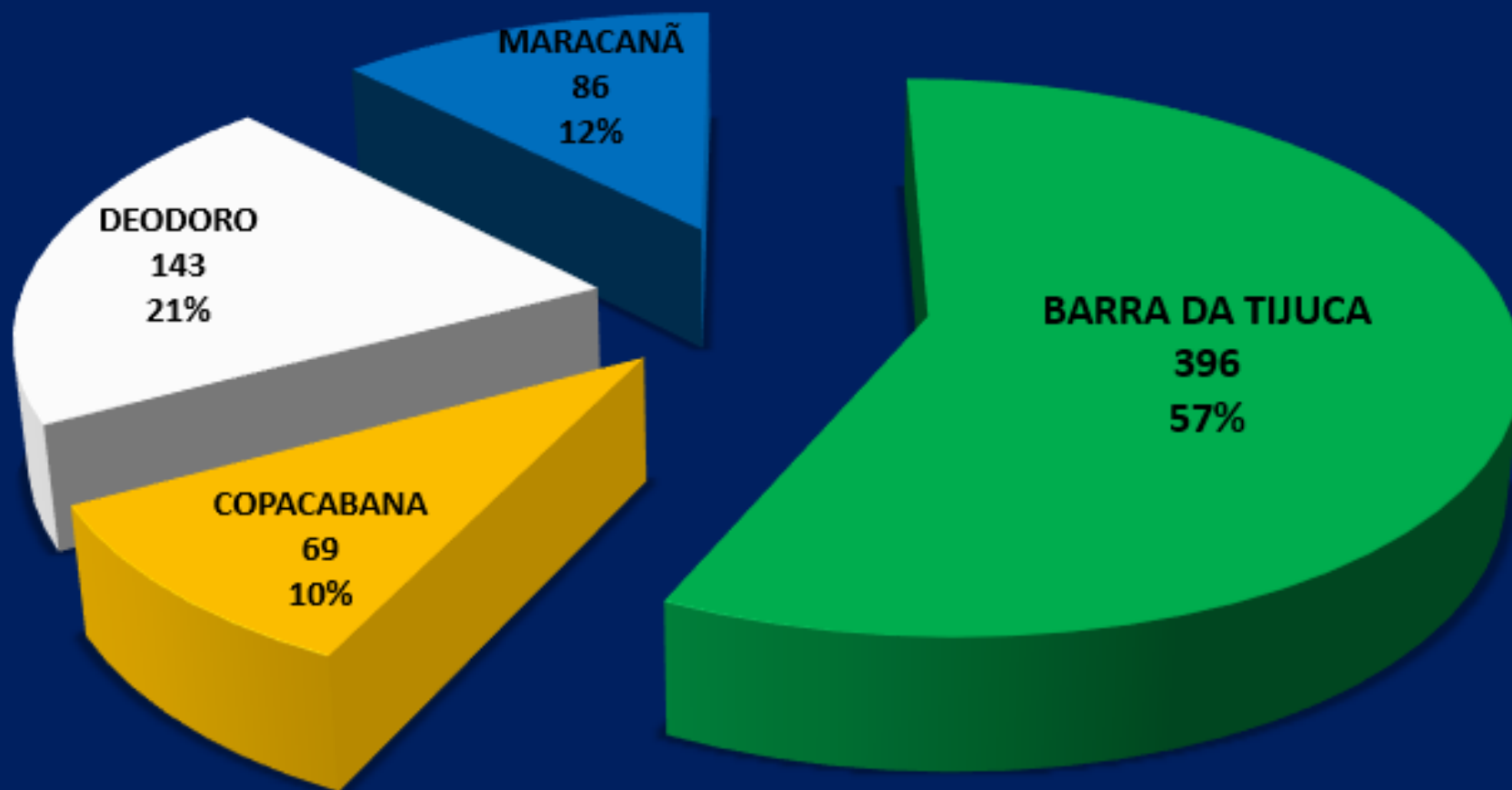

# PREMISSAS



## COMPETIÇÕES x PERÍODO DE INÍCIO

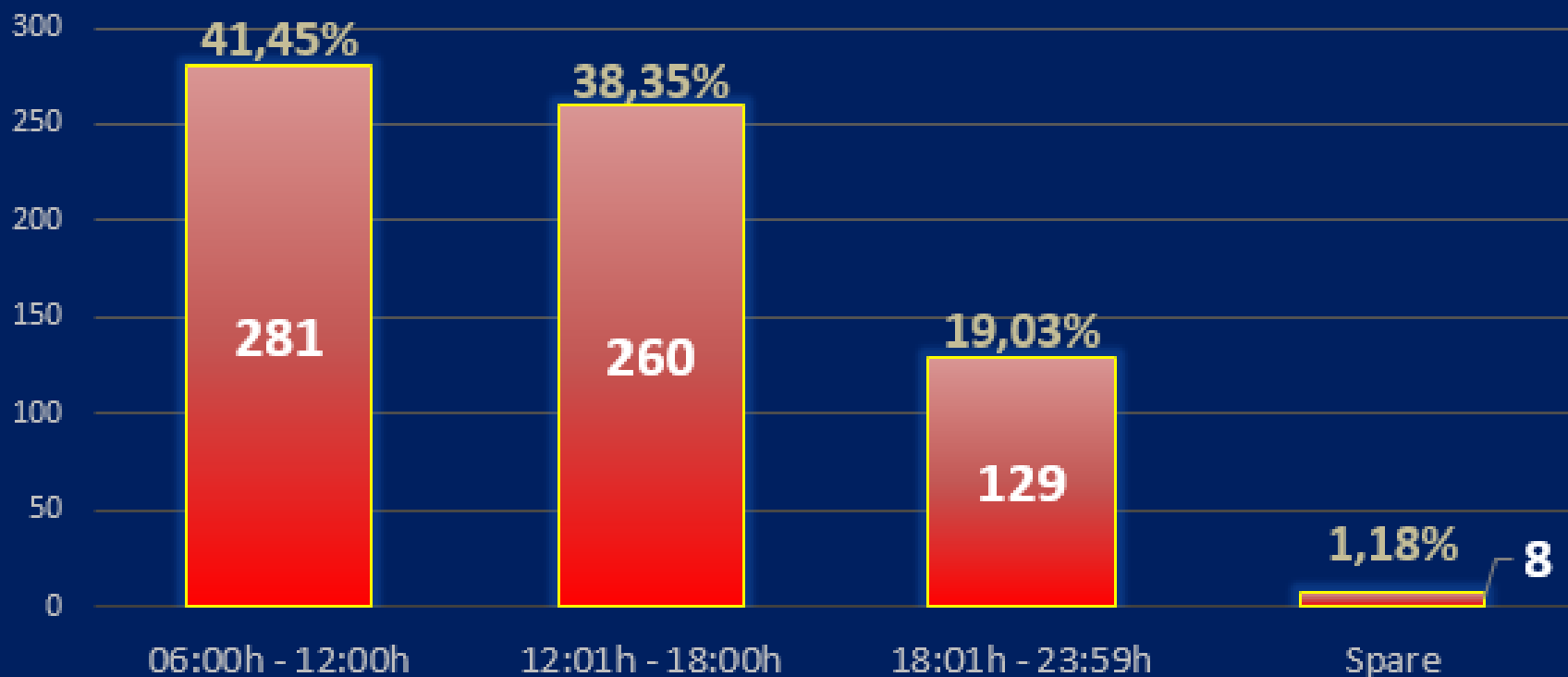

■ EVENTOS DESPORTIVOS

# ESTRUTURA OPERACIONAL

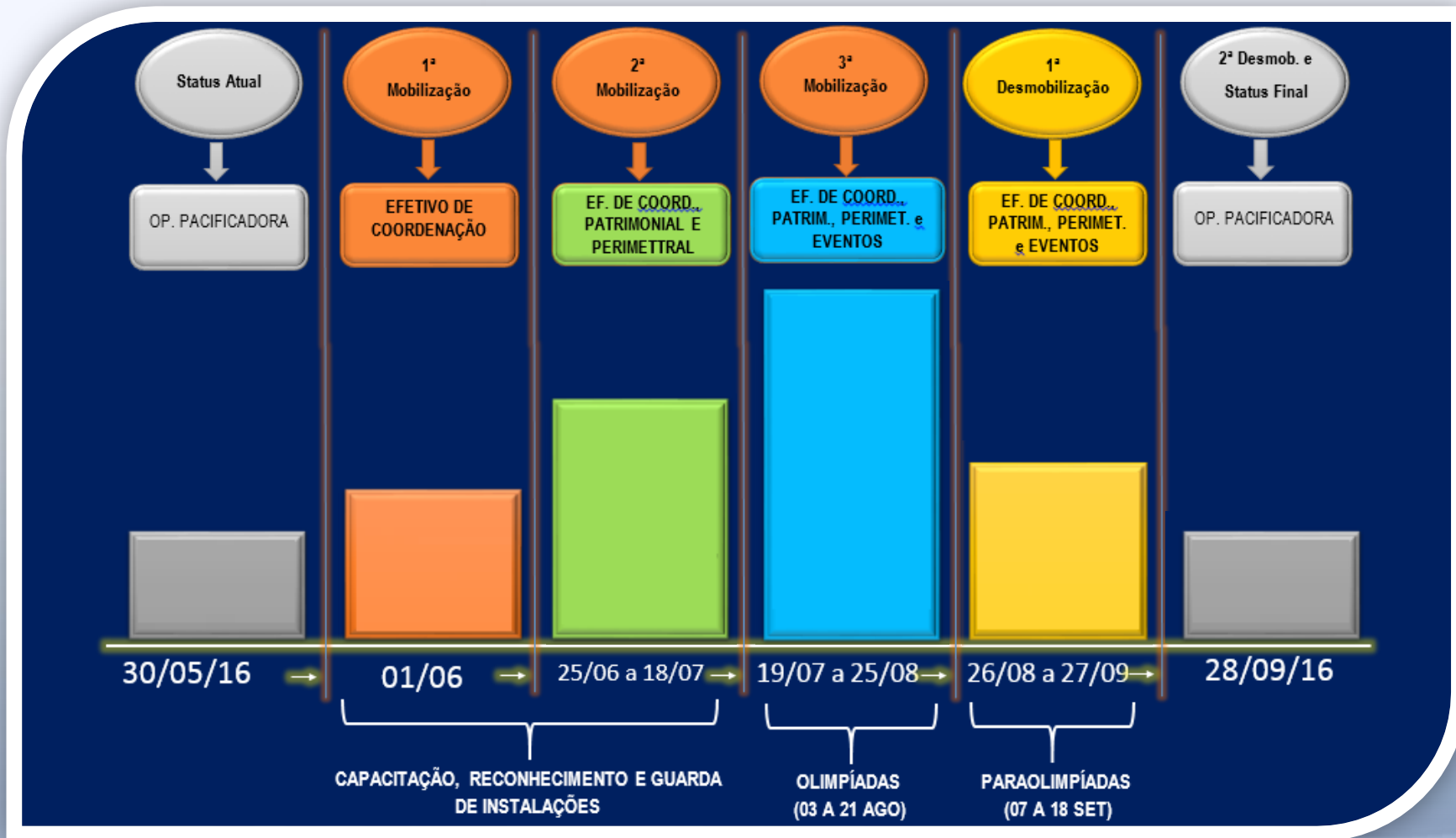

# EXEMPLO DE ESTRUTURA OPERACIONAL

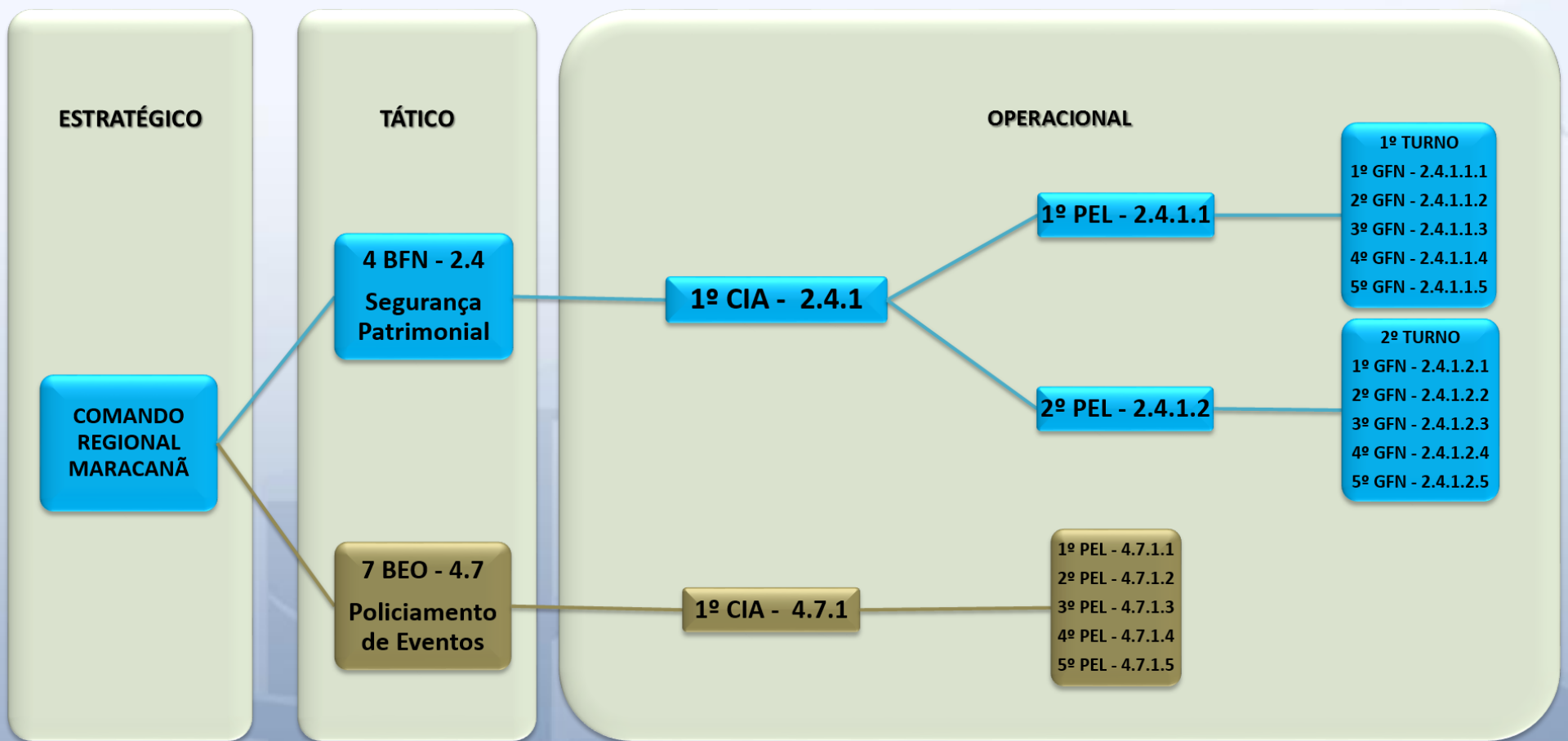

# EXEMPLO DE ESTRUTURA OPERACIONAL







- COORDENAÇÃO E INTEGRAÇÃO
- INFRAESTRUTURA E INVESTIMENTOS
- PLANEJAMENTO INTEGRADO
- CAPACITAÇÃO
- TESTES E EXERCÍCIOS SIMULADOS
- OPERAÇÃO INTEGRADA



ANDREI AUGUSTO PASSOS RODRIGUES  
Delegado de Polícia Federal  
Secretário Extraordinário de Segurança para Grandes Eventos  
Ministério da Justiça

[andrei.rodriques@mj.gov.br](mailto:andrei.rodriques@mj.gov.br)

+55 (61) 2025-2001