

SECID
SECRETARIA DE
ESTADO DAS CIDADES



GOVERNO DE
MATO GROSSO
ESTADO DE TRANSFORMAÇÃO

+55 65 3613-0503 / 3613-0512 - CENTRO POLÍTICO ADMINISTRATIVO
AV. DR. HÉLIO RIBEIRO - ED. ERNANDY M. BARACAT - NICO BARACAT, S/Nº
78048-250 - CUIABÁ - MATO GROSSO

MATO GROSSO. ESTADO DE TRANSFORMAÇÃO.

WWW.MT.GOV.BR

ARENA PANTANAL UM DESAFIO PARA TRANSFORMAR EM LEGADO



Estádio Governador Fragelli - Verdão



Em 1968, quando, sempre lotado, o Estádio Presidente Dutra (Dutrinha), no bairro do Porto, não comportava mais a grandiosidade do então empolgante futebol cuiabano. A gigantesca obra começou a sair do papel em 1971, durante o governo José Fragelli.

As obras do Estádio "Verdão" foram iniciadas em 1973 com projeto arquitetônico de Silvano Wendel. Orçado em Cr\$ 1.200.000,00, moeda da época, a obra que foi iniciada no Governo José Fragelli, foi concluída em 1976, já na administração José Garcia Neto.

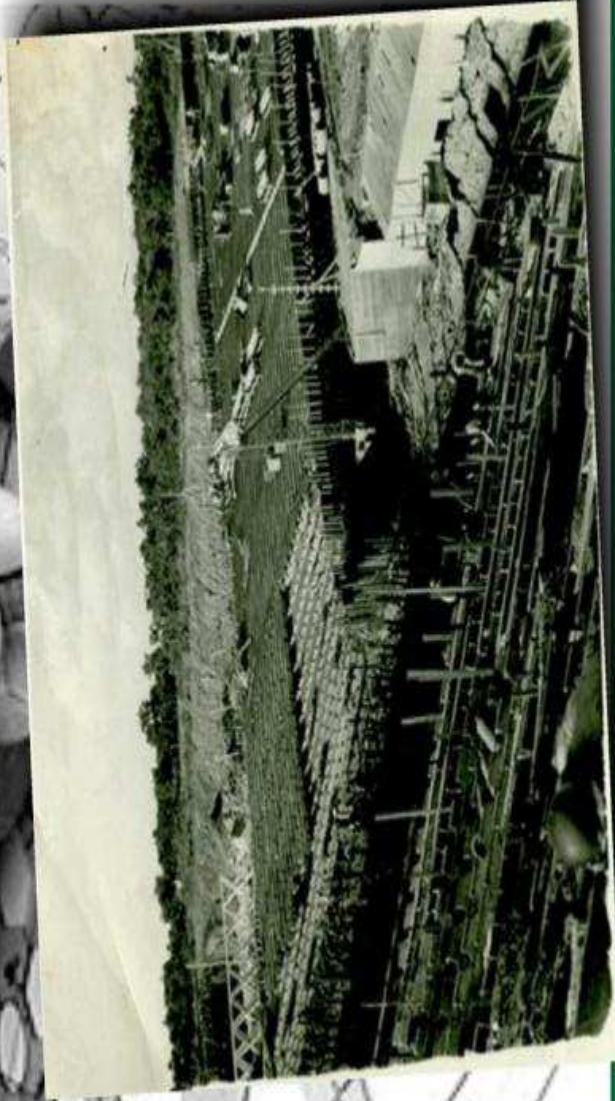

SECID
SECRETARIA DE
ESTADO DAS CIDADES



GOVERNO DE
MATO GROSSO
ESTADO DE TRANSFORMAÇÃO

+55 65 3613-0503 / 3613-0512 - CENTRO POLÍTICO ADMINISTRATIVO
AV. DR. HÉLIO RIBEIRO - ED. ERNANDY M. BARACAT - NICO BARACAT, S/Nº
78048-250 - CUIABÁ - MATO GROSSO

M A T O G R O S S O . E S T A D O D E T R A N S F O R M A Ç Ã O .
W W W . M T . G O V . B R

Estádio Governador Fragelli - Verdão

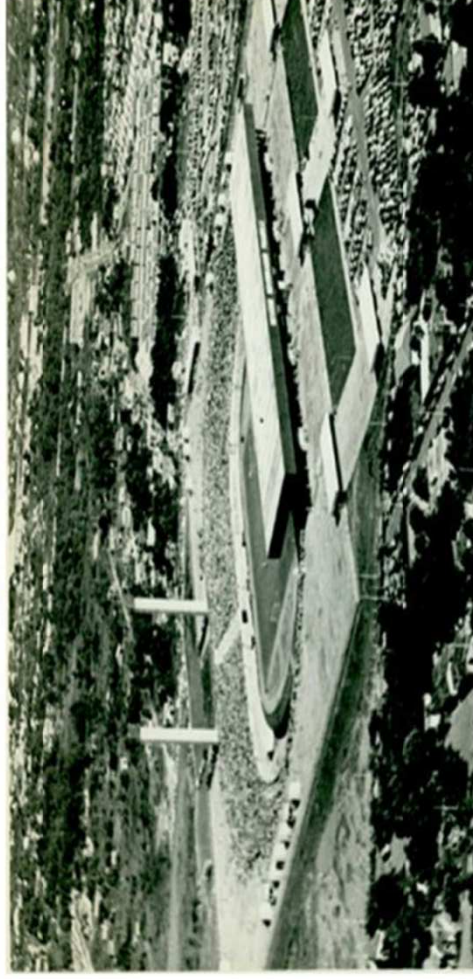
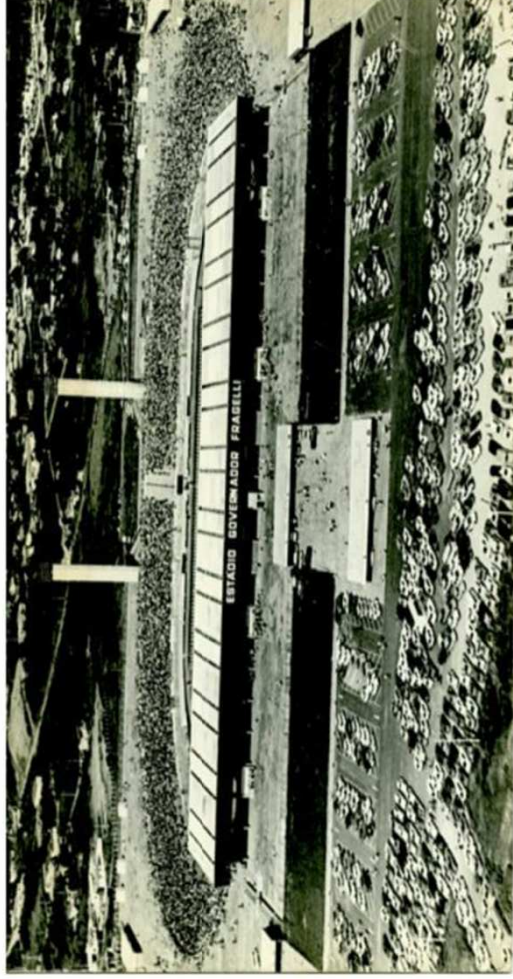

Data de inauguração: 08/04/1976

- **Proprietário:** Governo do Estado do Mato Grosso
- **Dimensões do gramado:** 110m x 75m
- **Capacidade:** 40 mil pessoas (fonte: cadastro oficial da CBF)
- **Público recorde:** 47.324 pessoas no jogo amistoso Mixto 1 x 7 Flamengo-RJ no dia 10 de fevereiro de 1980 (fonte: site RSSF Brasil)
- **Primeiro jogo:** Mixto 2x0 Dom Bosco (quadrangular comemorativo de inauguração, com Mixto, Flamengo/RJ, Dom Bosco e Operário/MT) em 08/04/1976

- **Primeiro gol marcado:** Pastoril pelo Misto no jogo Mixto 2x0 Dom Bosco em 08/04/1976

- **Artilheiro:** Bife - 92 gols (fonte: registros do jornalista Macedo Filho)



Estádio Governador Fragelli - Verdão

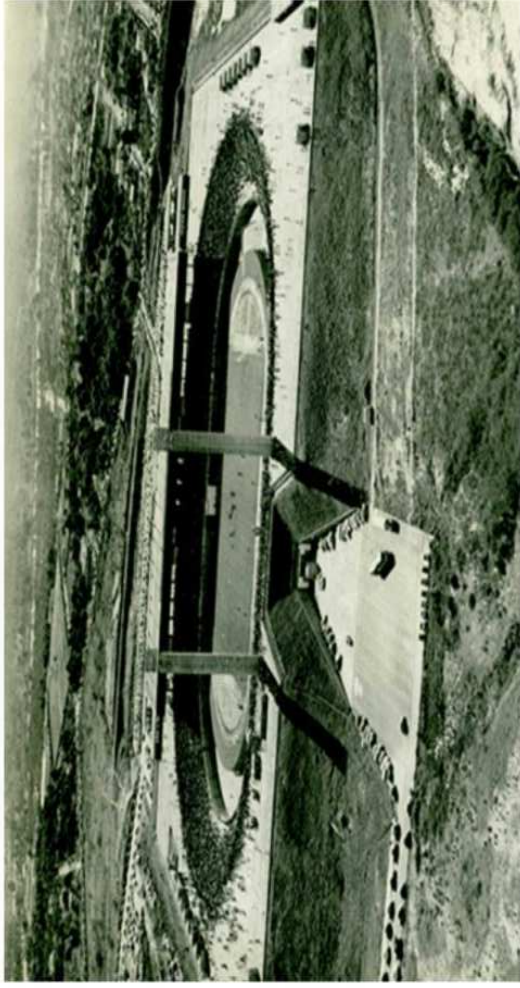
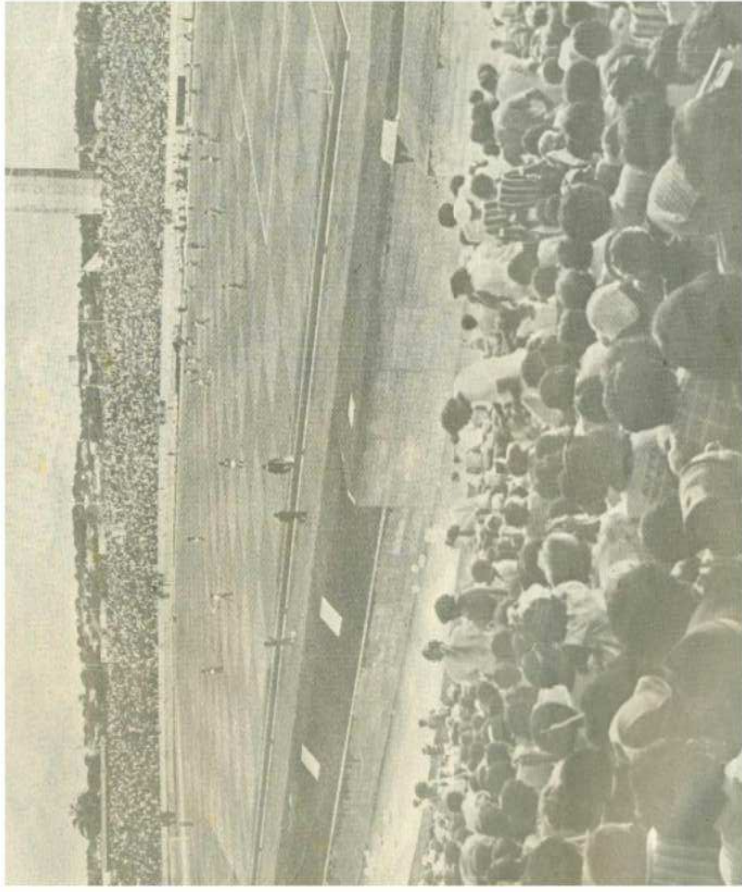
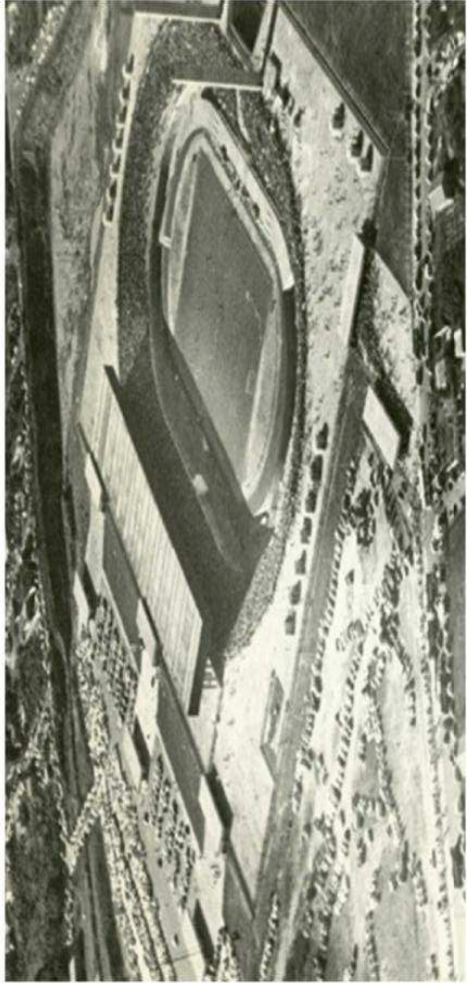

SECID
SECRETARIA DE
ESTADO DAS CIDADES



GOVERNO DE
MATO GROSSO
ESTADO DE TRANSFORMAÇÃO

+55 65 3613-0503 / 3613-0512 - CENTRO POLÍTICO ADMINISTRATIVO
AV. DR. HÉLIO RIBEIRO - ED. ERNANDY M. BARACAT - NICO BARACAT, S/Nº
78048-250 - CUIABÁ - MATO GROSSO

M A T O G R O S S O . E S T A D O D E T R A N S F O R M A Ç Ã O .

WWW.MT.GOV.BR

Estádio Governador Fragelli - Verdão



SECID
SECRETARIA DE
ESTADO DAS CIDADES



GOVERNO DE
MATO GROSSO
ESTADO DE TRANSFORMAÇÃO

+55 65 3613-0503 / 3613-0512 - CENTRO POLÍTICO ADMINISTRATIVO
AV. DR. HÉLIO RIBEIRO - ED. ERNANDY M. BARACAT - NICO BARACAT, S/Nº
78048-250 - CUIABÁ - MATO GROSSO

M A T O G R O S S O . E S T A D O D E T R A N S F O R M A Ç Ã O .

WWW.MT.GOV.BR

Estádio Governador Fragelli - Verdão



SECID
SECRETARIA DE
ESTADO DAS CIDADES



GOVERNO DE
MATO GROSSO
ESTADO DE TRANSFORMAÇÃO

+55 65 3613-0503 / 3613-0512 - CENTRO POLÍTICO ADMINISTRATIVO
AV. DR. HÉLIO RIBEIRO - ED. ERNANDY M. BARACAT - NICO BARACAT, S/Nº
78048-250 - CUIABÁ - MATO GROSSO

M A T O G R O S S O . E S T A D O D E T R A N S F O R M A Ç Ã O .
W W W . M T . G O V . B R



**O PROJETO E A IMPORTÂNCIA
DA REURBANIZAÇÃO
DE UM EQUIPAMENTO
ESPORTIVO PÚBLICO NA
INTEGRAÇÃO SOCIAL
POPULAÇÃO X CONSTRUÇÃO.**



Projeto Arena Pantanal

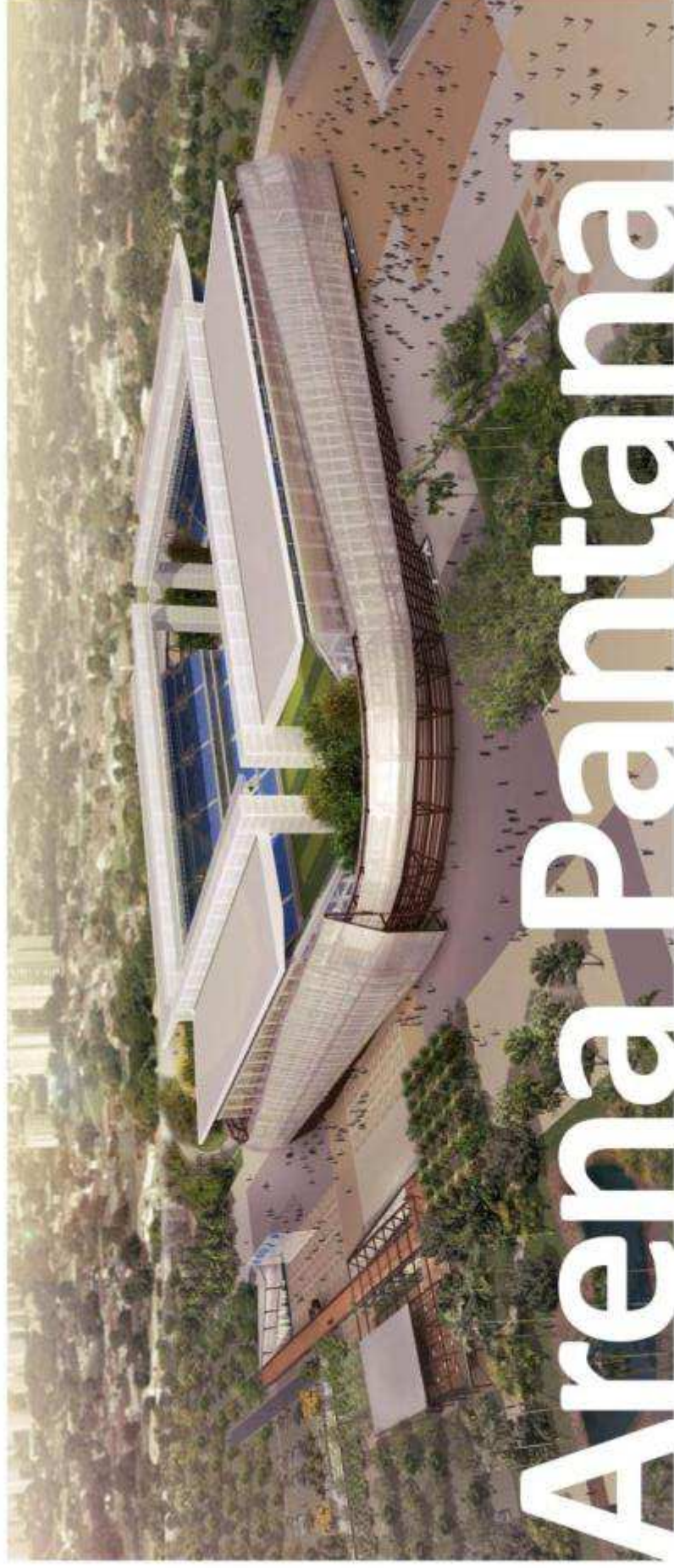

Arena Pantanal

A Arena Pantanal foi concebida a partir de modernos conceitos de funcionalidade e sustentabilidade. O projeto já recebeu vários prêmios, um nacional, o 7º Grande Prêmio de Arquitetura Corporativa - Categoria Obras Públicas (2010) e um internacional, em Londres (novembro de 2010), o America's Property Awards na categoria Empreendimentos Públicos, por ser comprometido com a sustentabilidade, com a responsabilidade sócio-ambiental e requalificação urbana da cidade e foi elogiado por instituições ligadas à arquitetura nacional. O responsável pelo projeto é o arquiteto Sérgio Coelho, da GCP Arquitetos.

GCP
ARQUITETOS

Projeto Arena Pantanal

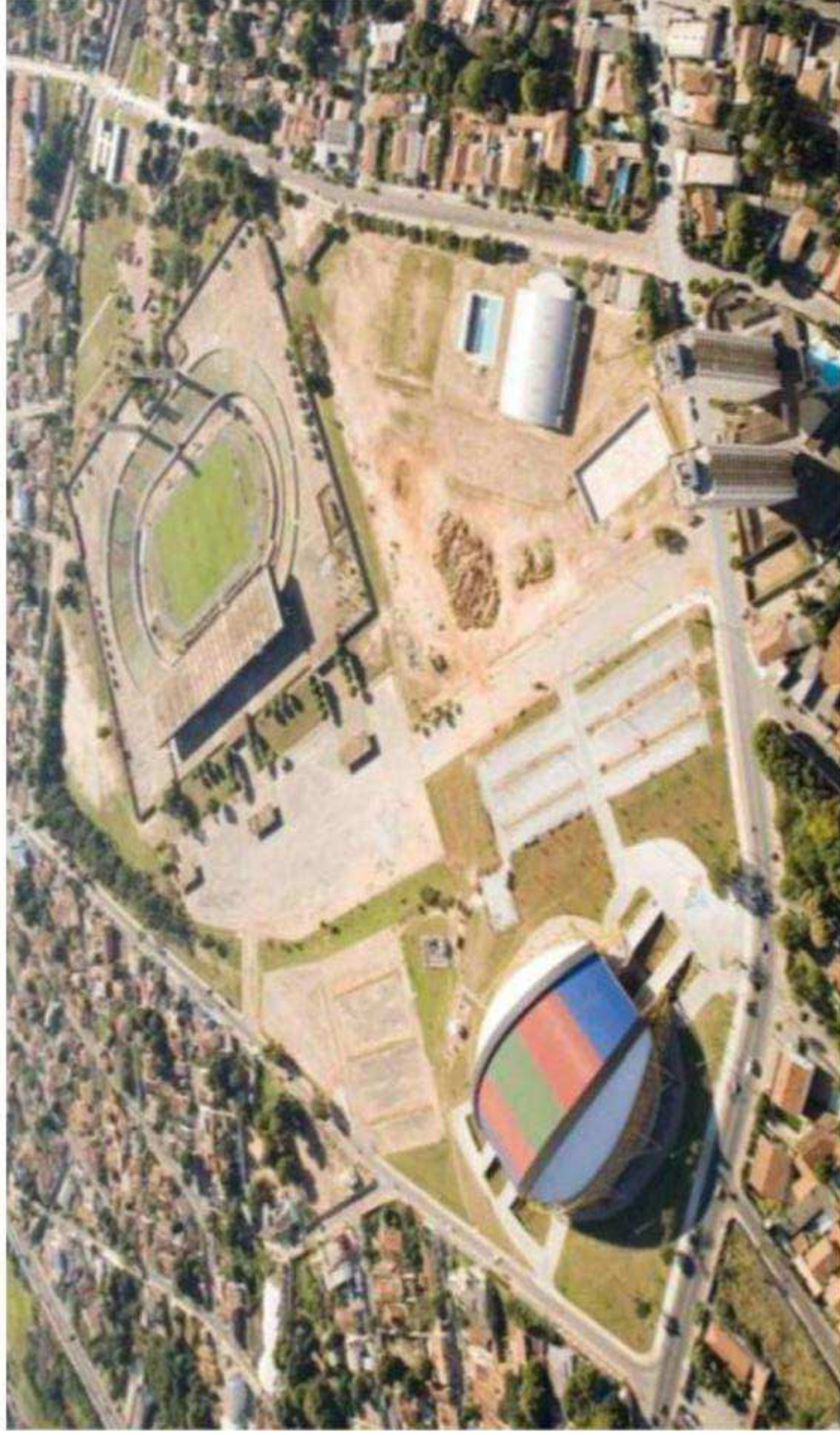

Projeto Arena Pantanal

Demolir



Projeto Arena Pantanal

■ Manter ■ Demolir



Projeto Arena Pantanal

A Arena Pantanal está sendo construída no lugar do antigo Estádio Governador José Fragelli - Verdão. A área do conjunto arquitetônico onde a Arena está inserida ocupa aproximadamente 300 mil m². O projeto prevê a transformação do local em um parque multíuso, com instalações esportivas, culturais, educativas e de entretenimento.

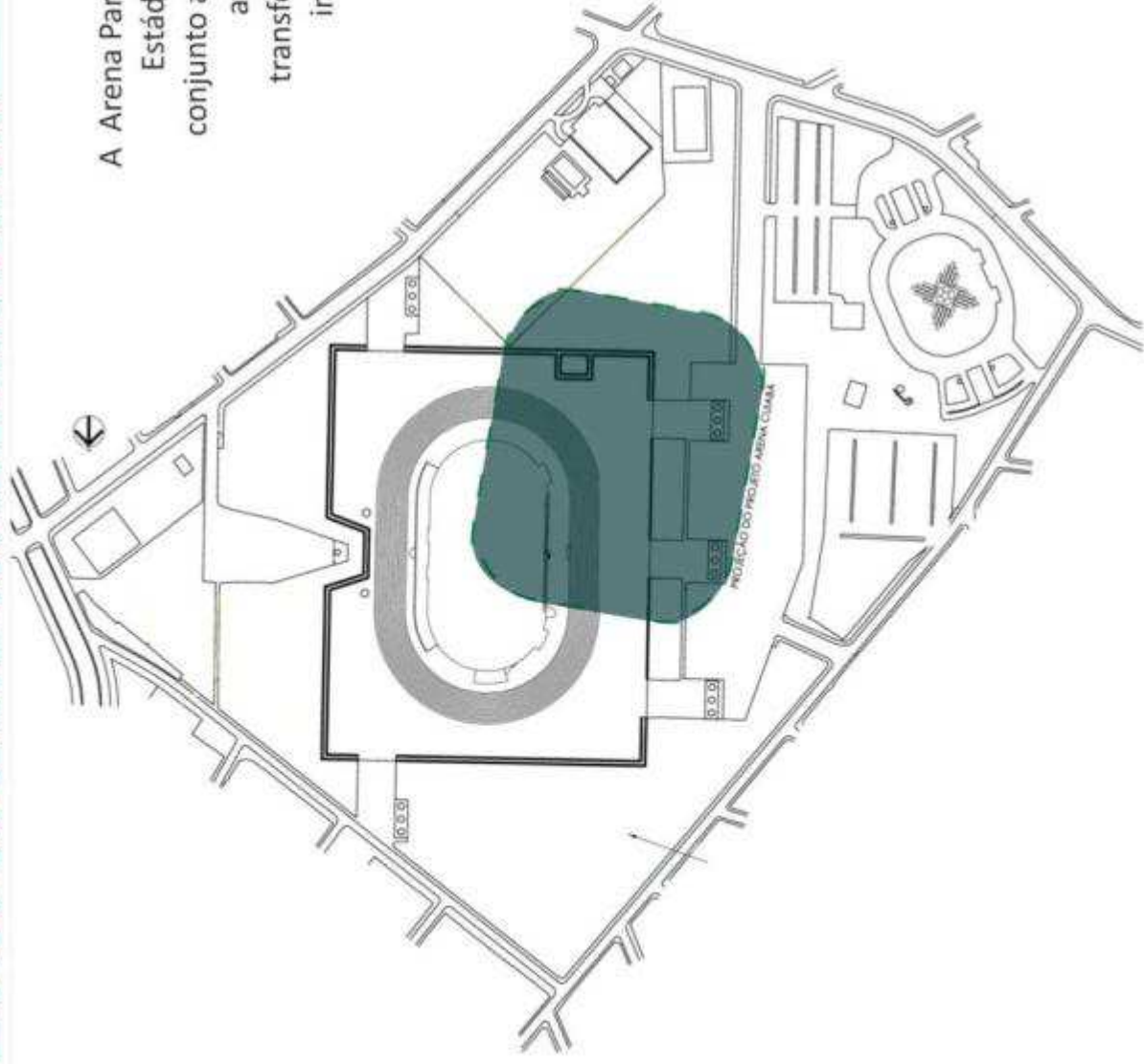

Projeto Arena Pantanal



Vista Panorâmica Externa

Projeto Arena Pantanal

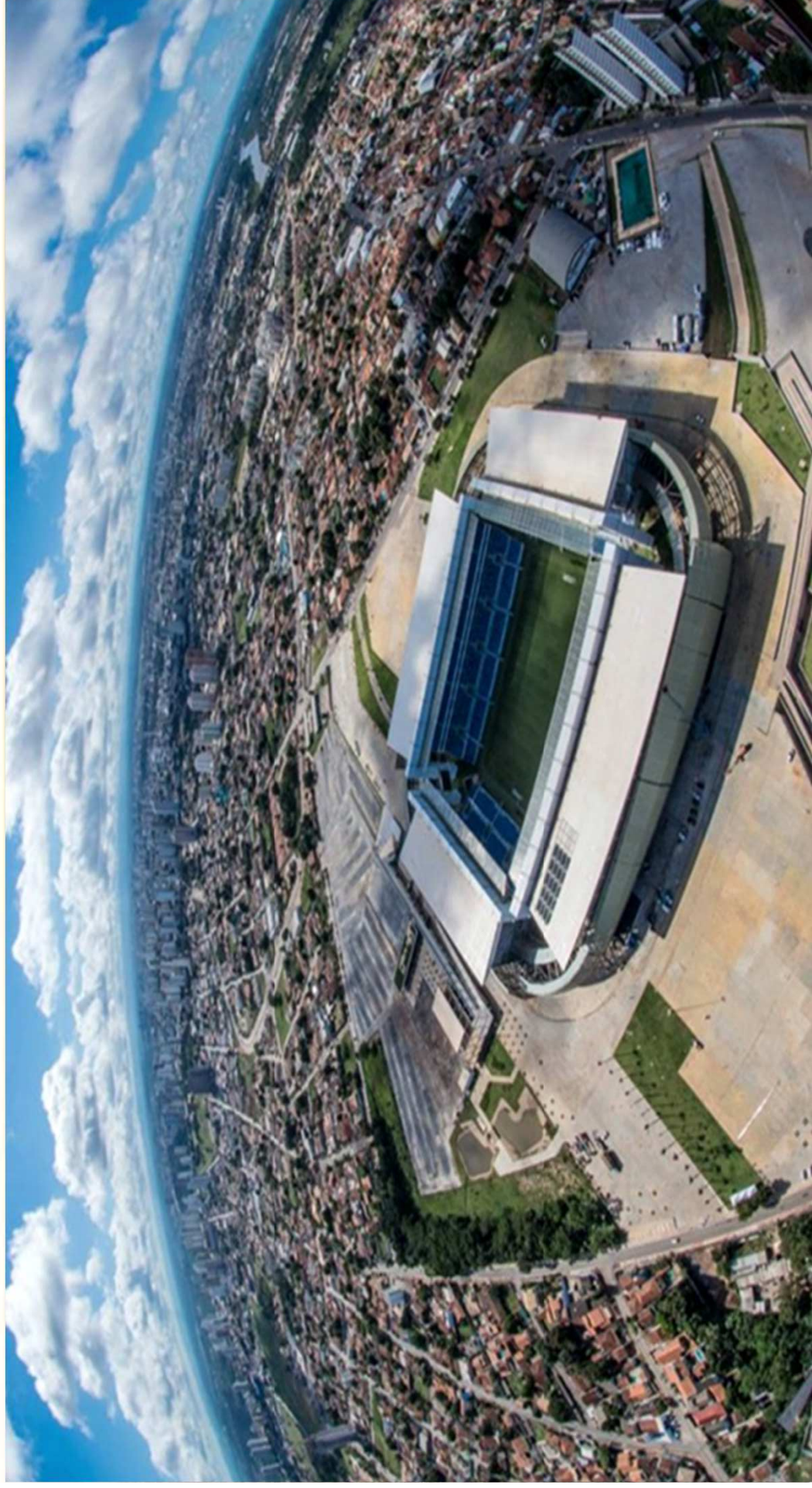

Vista Panorâmica Externa

Projeto Arena Pantanal



Vista Panorâmica Externa

Projeto Arena Pantanal

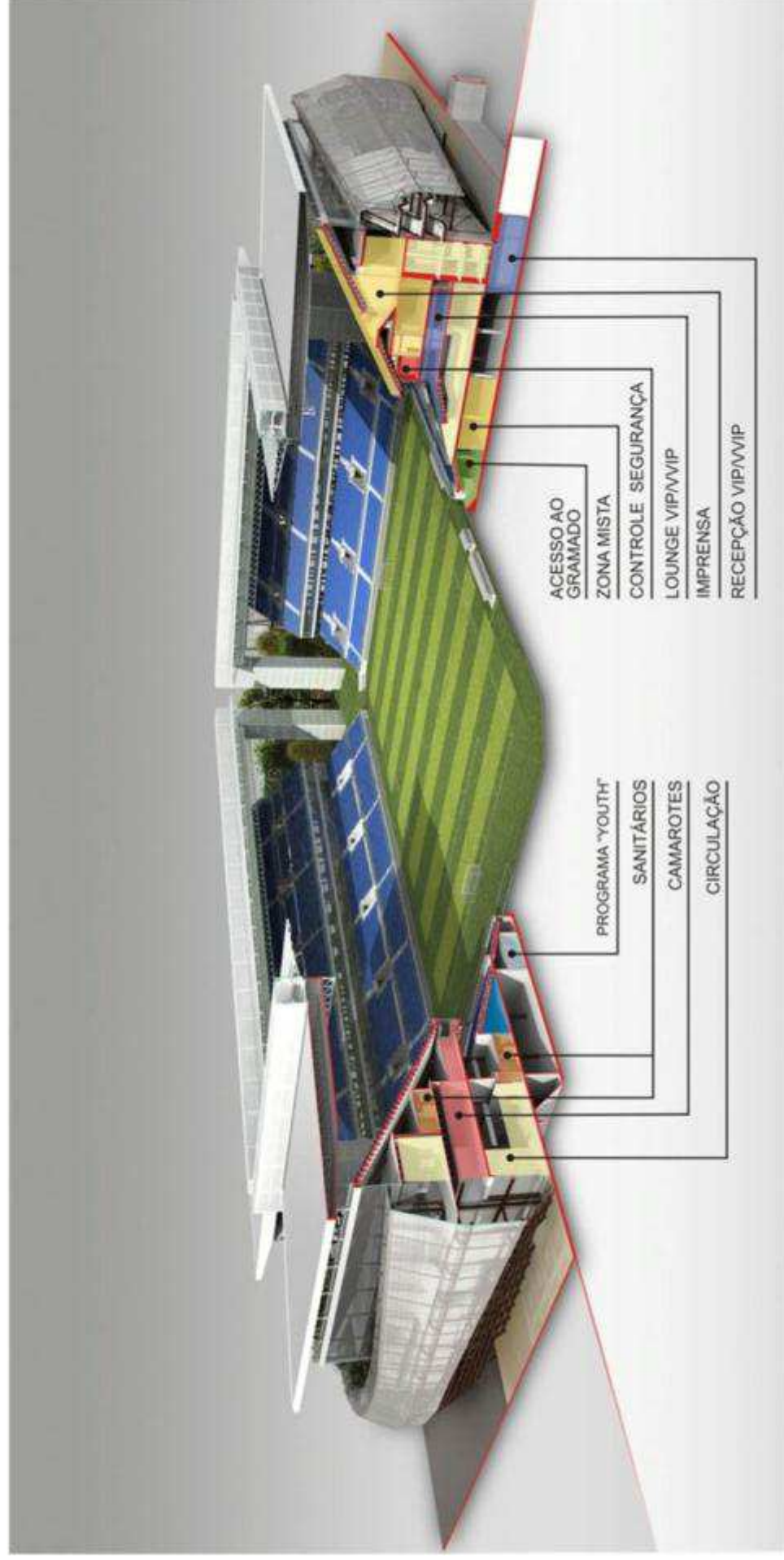

Corte Esquemático - Arena

PROJETOS

Corte Esquemático

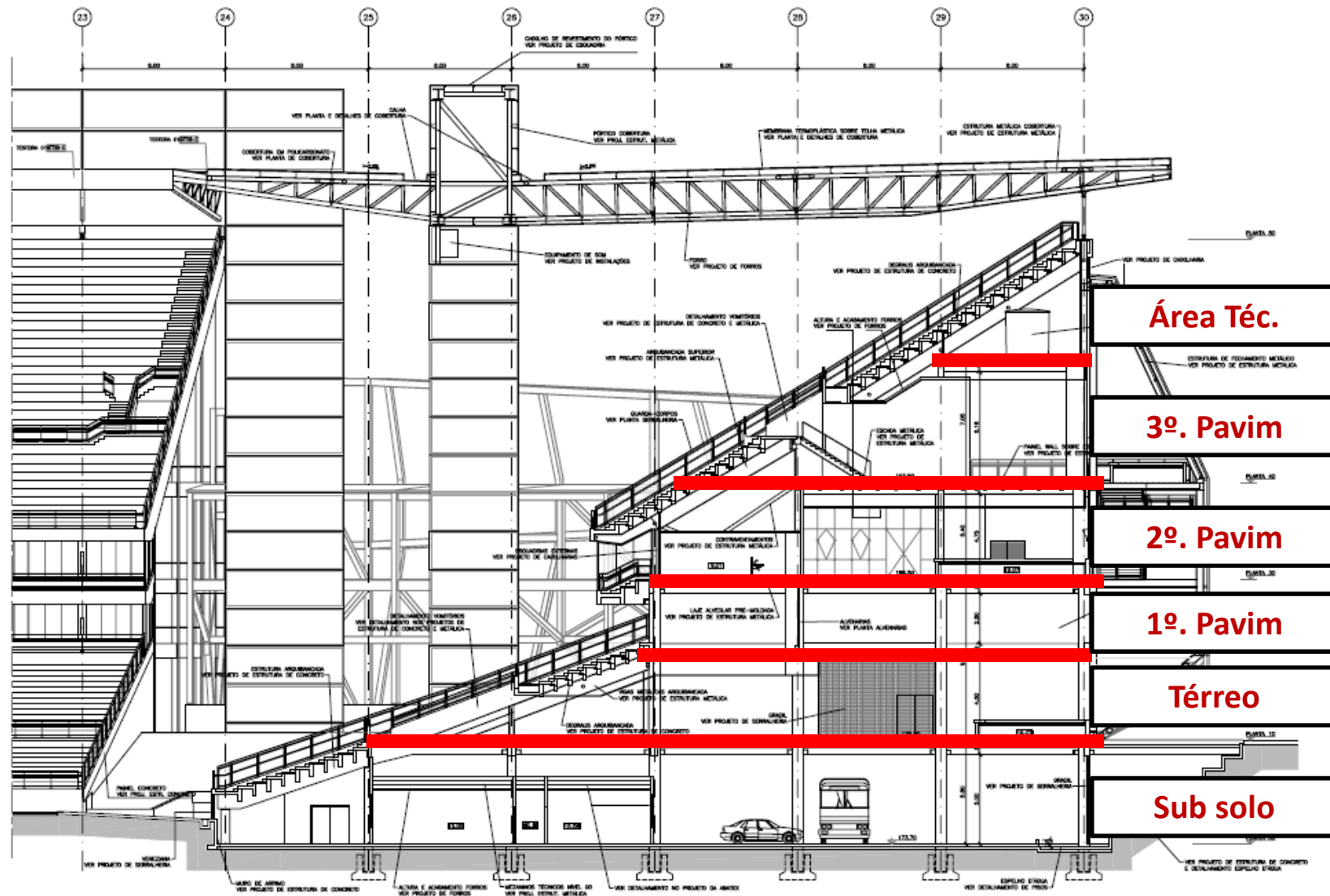

CAPACIDADE DE ESPECTADORES POR SETOR

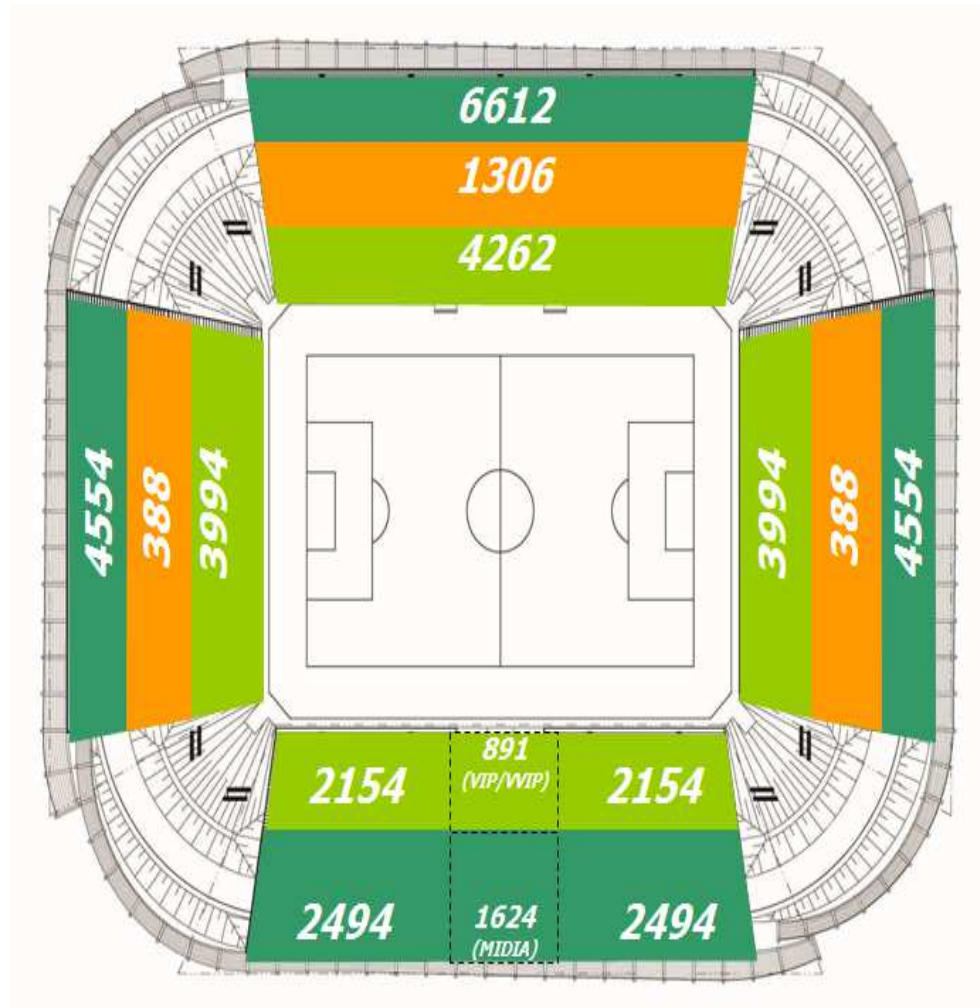

QUANTIDADES:

Total Geral de assentos.....42.423

Arquibancadas Geral.....37.266

Arquibancadas Camarotes.....2.642

Arquibancadas VIP.....784

Arquibancadas VVIP.....107

Arquibancadas Mídia.....1.624

Camarotes.....100

Anel inferior: 17.449

Anel superior: 22.332

Intermediário: 2.082

Total: 42.423

CAPACIDADE DE ESPECTADORES POR SETOR

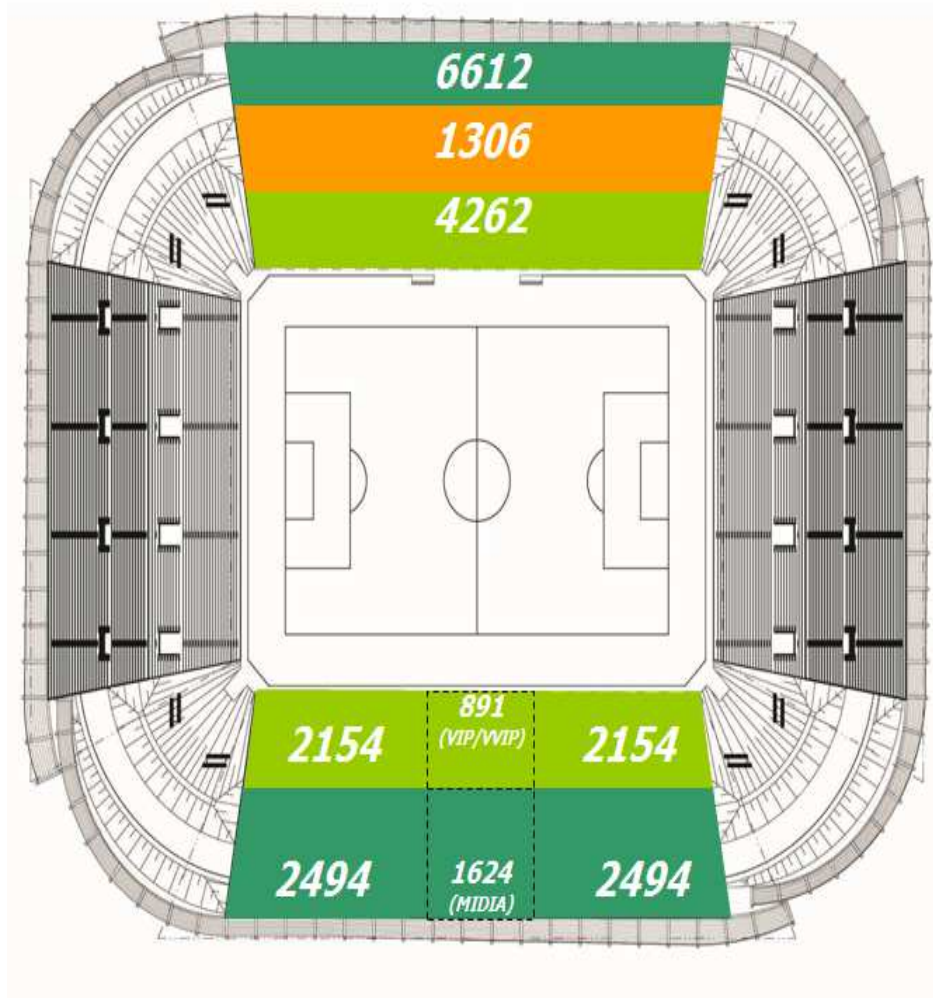

QUANTIDADES:

Total Geral de assentos.....42.423

Arquibancadas Geral.....37.266

Arquibancadas Camarotes.....2.642

Arquibancadas VIP.....784

Arquibancadas VVIP.....107

Arquibancadas Mídia.....1.624

Camarotes.....100

Anel inferior: 9.461

Anel superior: 13.124

Intermediário: 1.306

Total: 23.891

PROJETOS

Quantitativos Gerais do Projeto

NÚMEROS DA ARENA

Área dos lounges VIP e VVIP:

Lounges VIP:.....	1.046 m2;
Lounge Vvip:.....	173m2;
Assentos Vvip:.....	108 posições;
Assentos VIP:	735 posições;

Numero de lugares na tribuna de imprensa:

Imprensa em mesa:.....	768 posições;
Imprensa em cadeira:.....	654 posições;

Numero de vagas:

Estacionamento Coberto (subsolo Arena):

Carros:.....	368 vagas;
Ônibus:.....	03 vagas;
Motocicletas:.....	29 vagas;

Estacionamento Descoberto (no Terreno da Arena):

Carros:.....	2.431 vagas;
--------------	--------------

PROJETOS

VISÃO GERAL DA ARENA

PLANTA SUB SOLO

Arena Cuiabá Nível 00

LEGENDA

- 1 – FIFA / COMITÊ LOCAL / MÍDIA
- 2 – ÁREAS TÉCNICAS
- 3 – ÁREAS ADMINISTRATIVAS
- 4 – ÁREA DE JOGADORES
- 5 – PORTARIAS
- 6 – ESPELHO D'ÁGUA
- 7 – HALL VIP
- 8 – HALL MÍDIA

DESENHO S/ ESCALA

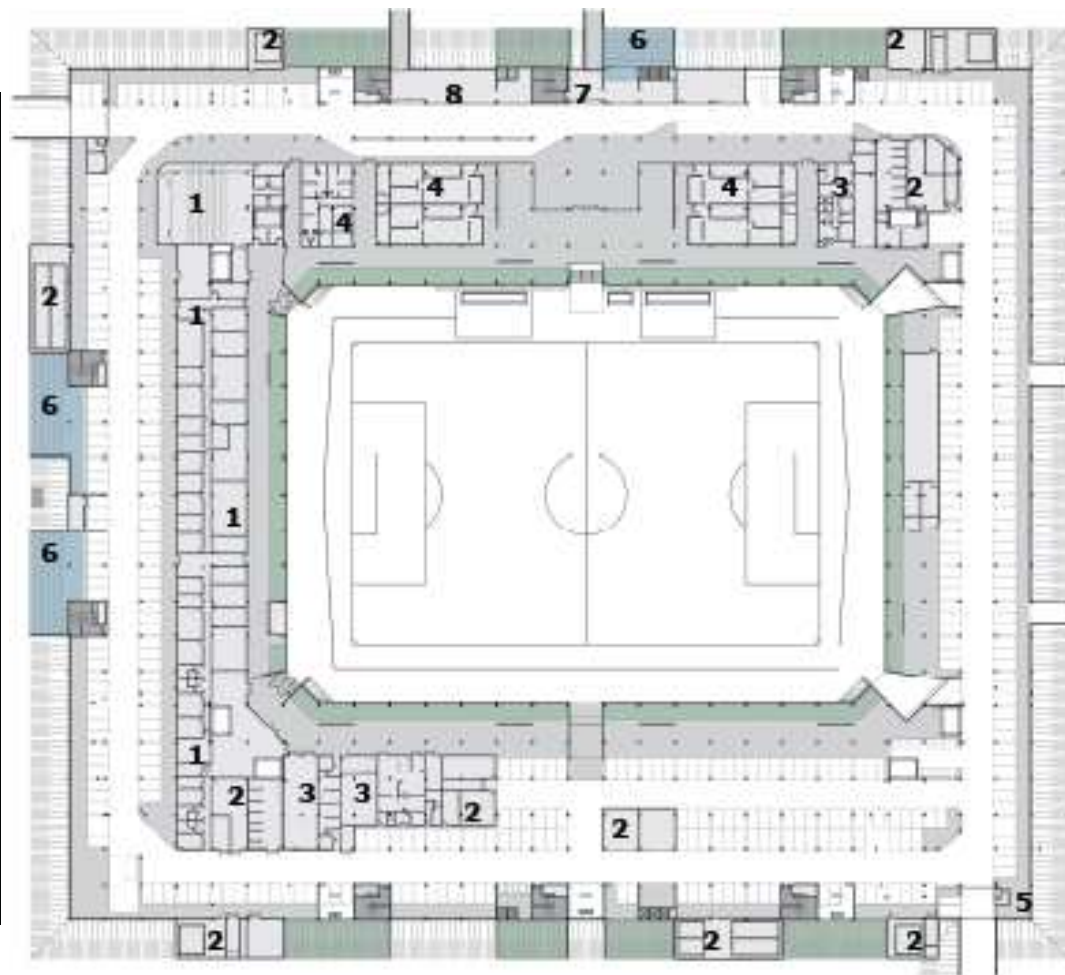

PROJETOS

VISÃO GERAL DA ARENA

PLANTA TÉRREO

Arena Cuiabá
Nível 10

LEGENDA

- 1 – ARQUIBANCADA
- 2 – BANHEIROS
- 3 – ACESSOS
- 4 – CIRCULAÇÃO
- 5 – BARES

DESENHO S/ ESCALA

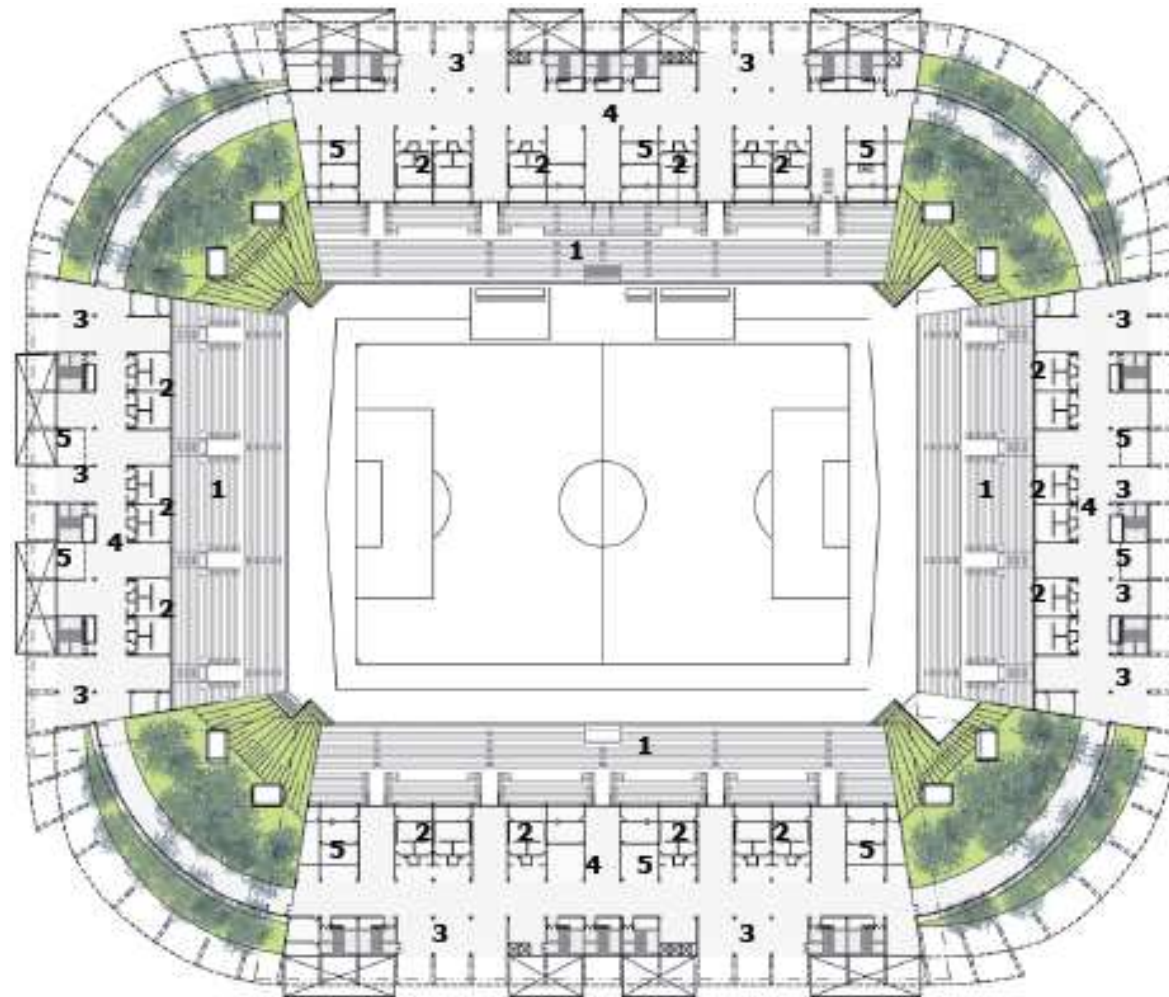

PROJETOS

VISÃO GERAL DA ARENA

PLANTA 1º. PAVIMENTO

Arena Cuiabá
Nível 20

LEGENDA

- 1 – ARQUIBANCADA
- 2 – VIP/ VVIP
- 3 – CAMAROTES
- 4 – BANHEIROS
- 5 – BARES
- 6 – CIRCULAÇÃO
- 7 – LOUNGE VIP/ VVIP

DESENHO S/ ESCALA



PROJETOS

VISÃO GERAL DA ARENA

PLANTA 2º. PAVIMENTO

Arena Cuiabá
Nível 30

LEGENDA

- 1 – ARQUIBANCADA
- 2 – VIP/ VVIP
- 3 – CAMAROTES
- 4 – CIRCULAÇÃO
- 5 – BARES
- 6 – BANHEIROS
- 7 – LOUNGE
- 8 – RESTAURANTE
- 9 – ESTÚDIOS DE APRESENTAÇÕES

DESENHO S/ ESCALA

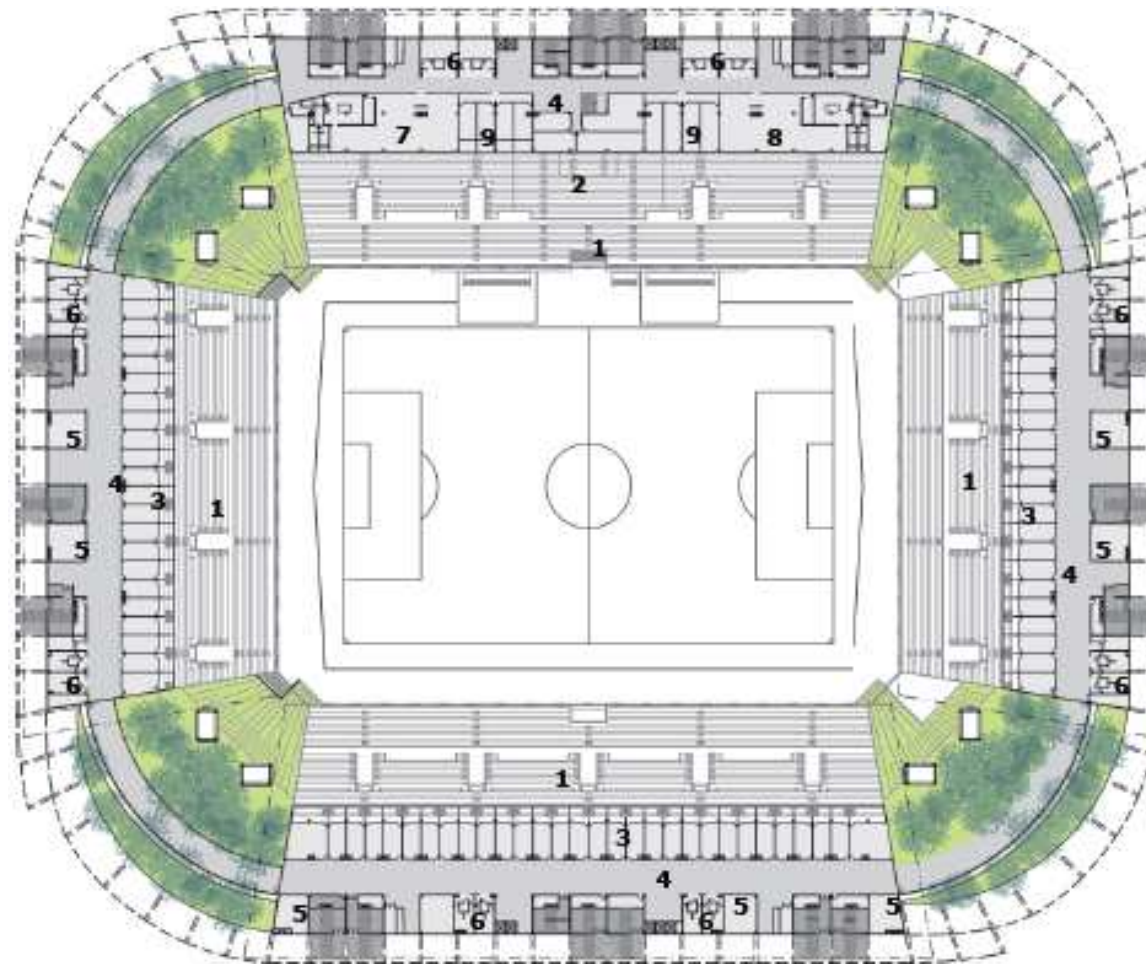

PROJETOS

VISÃO GERAL DA ARENA

PLANTA 3º. PAVIMENTO

Arena Cuiabá
Nível 40

LEGENDA

- 1 – ARQUIBANCADA
- 2 – VIP/ VVIP
- 3 – MÍDIA
- 4 – CIRCULAÇÃO
- 5 – BANHEIROS
- 6 – BARES

DESENHO S/ ESCALA



Projeto Arena Pantanal



Vista Panorâmica Interna

Certificação LEED

LEADERSHIP IN ENERGY AND ENVIRONMENTAL DESIGN
LÍDER EM DESIGN AMBIENTAL E ENERGÉTICO

LEED



O Governo do Estado de Mato Grosso atento as recomendações do caderno de encargos da FIFA e das necessidades do empreendimento, em consonância com as melhores práticas do mercado da construção civil, contrata desde o projeto arquitetônico a concepção de uma obra sustentável utilizando-se das melhores práticas, incluindo tecnologias, materiais, processos e procedimentos operacionais. Todo esforço visando obter uma certificação que tornará a Arena Multiuso Pantanal um empreendimento verde idealizado para uma operação com práticas sustentáveis de operação.

- O projeto desenvolvido pela GCP Arquitetos, considerou os requisitos da Certificação LEED, alcançando em projeto 38 pontos.
- A Licitação da Construção e do Gerenciamento incluiu exigências relacionadas os requisitos da certificação LEED relacionados com a etapa de construção.

Certificação LEED

LEADERSHIP IN ENERGY AND ENVIRONMENTAL DESIGN
LÍDER EM DESIGN AMBIENTAL E ENERGÉTICO

LEED



Todos os sistemas do estádio foram projetados com o objetivo de reduzir o consumo de energia e aumentar a eficiência energética:

- REDUZIR PELO MENOS 10% DO CUSTO COM ENERGIA ELÉTRICA (EM COMPARAÇÃO A UM EDIFÍCIO SEMELHANTE);
- ARQUITETURA – FORMA E MATERIAIS – DEVEM PERMITIR CONFORTO TÉRMICO;

-SISTEMA DE CLIMATIZAÇÃO – ATENDIMENTO A NORMAS ASHRAE 90.1-2007 QUANTO À: CHILLERS, UNIDADES CONDENSADORAS, SISTEMAS DE AUTOMAÇÃO E CONTROLE, ISOLAMENTO, DIMENSIONAMENTO DE DUTOS, BALANCEAMENTO E COMISSIONAMENTO DO SISTEMA, ALÉM DE GARANTIR A QUALIDADE DO AR INTERNA;

-SISTEMAS ELÉTRICOS – ATENDIMENTO A NORMAS ASHRAE COM ESPECIFICAÇÃO DE COMPONENTES E SISTEMAS QUE GARANTAM EFICIÊNCIA E EVITEM DESPÉRCIOS DE CONSUMO;

-SISTEMAS HIDRÁULICOS QUE GARANTAM O MÁXIMO APROVEITAMENTO DO RECURSO HÍDRICO COM ECONOMIA MÍNIMA DE 20% NO CONSUMO DE ÁGUA;

-PROJETOS LUMINOTÉCNICOS DAS ÁREAS INTERNAS E EXTERNAS DEVEM PREVER LIMITE DE POTÊNCIA INSTALADA PARA REDUZIR O CONSUMO EXAGERADO DE ENERGIA ELÉTRICA;

-ÍNDICE DE VISIBILIDADE EXTERNA DE TODAS AS ÁREAS CONSTRUÍDAS, COM EXCEÇÃO DAS ARQUIBANCADAS, É DE 90%. PORTANTO, HÁ INCIDÊNCIA DE LUZ NATURAL E VISIBILIDADE DA ÁREA EXTERNA EM 90%.

Certificação LEED

Reaproveitamento da água

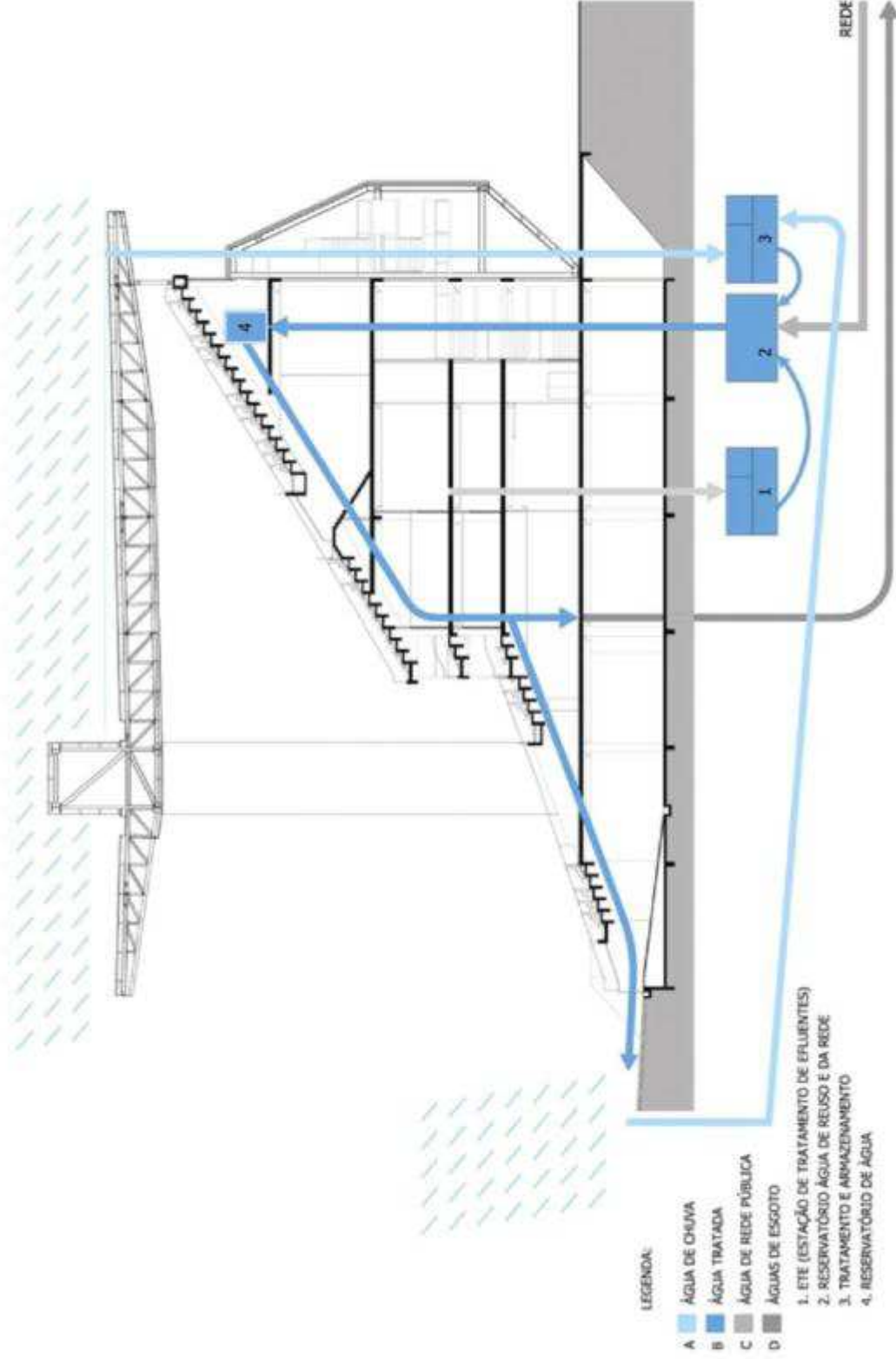

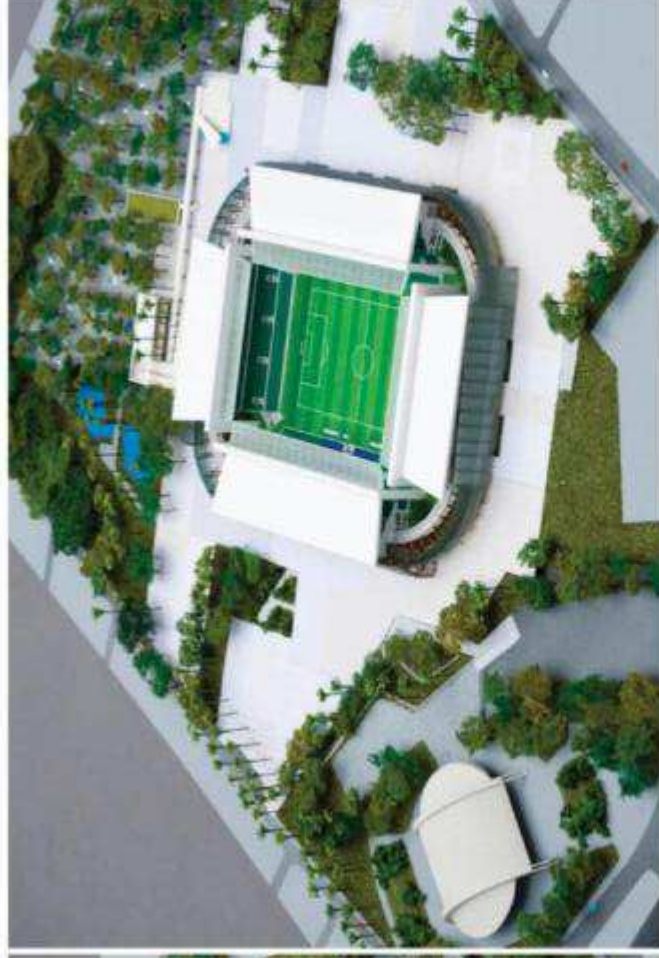

ESTRATÉGIAS UTILIZADAS:

- Espécies nativas do cerrado e amazônica
- Recuperação de área degradada com projeto para recomposição de mata tipicamente ciliar
- Divulgação de espécies nativas favorecendo uso do parque para educação ambiental
- Fácil adaptação das espécies e minimização de irrigação

SECID
SECRETARIA DE
ESTADO DAS CIDADES



GOVERNO DE
MATO GROSSO
ESTADO DE TRANSFORMAÇÃO

+55 65 3613-0503 / 3613-0512 - CENTRO POLÍTICO ADMINISTRATIVO
AV. DR. HÉLIO RIBEIRO - ED. ERNANDY M. BARACAT - NICO BARACAT, S/Nº
78048-250 - CUIABÁ - MATO GROSSO

MATO GROSSO. ESTADO DE TRANSFORMAÇÃO.

WWW.MT.GOV.BR

A ARENA PANTANAL E SEUS ESPAÇOS MULTIUSO



Projeto Arena Pantanal



Vista Interna - Recepção VIP e VVIP

Projeto Arena Pantanal



Vista Lounge VIP - Setor Oeste

Projeto Arena Pantanal



Vista Lounge VIP - Setor Oeste

Projeto Arena Pantanal



Vista Lounge VIP - Setor Oeste

Projeto Arena Pantanal



Vista Lounge VIP - Setor Oeste

Projeto Arena Pantanal



Vista Panorâmica Externa - Escalinata

Projeto Arena Pantanal

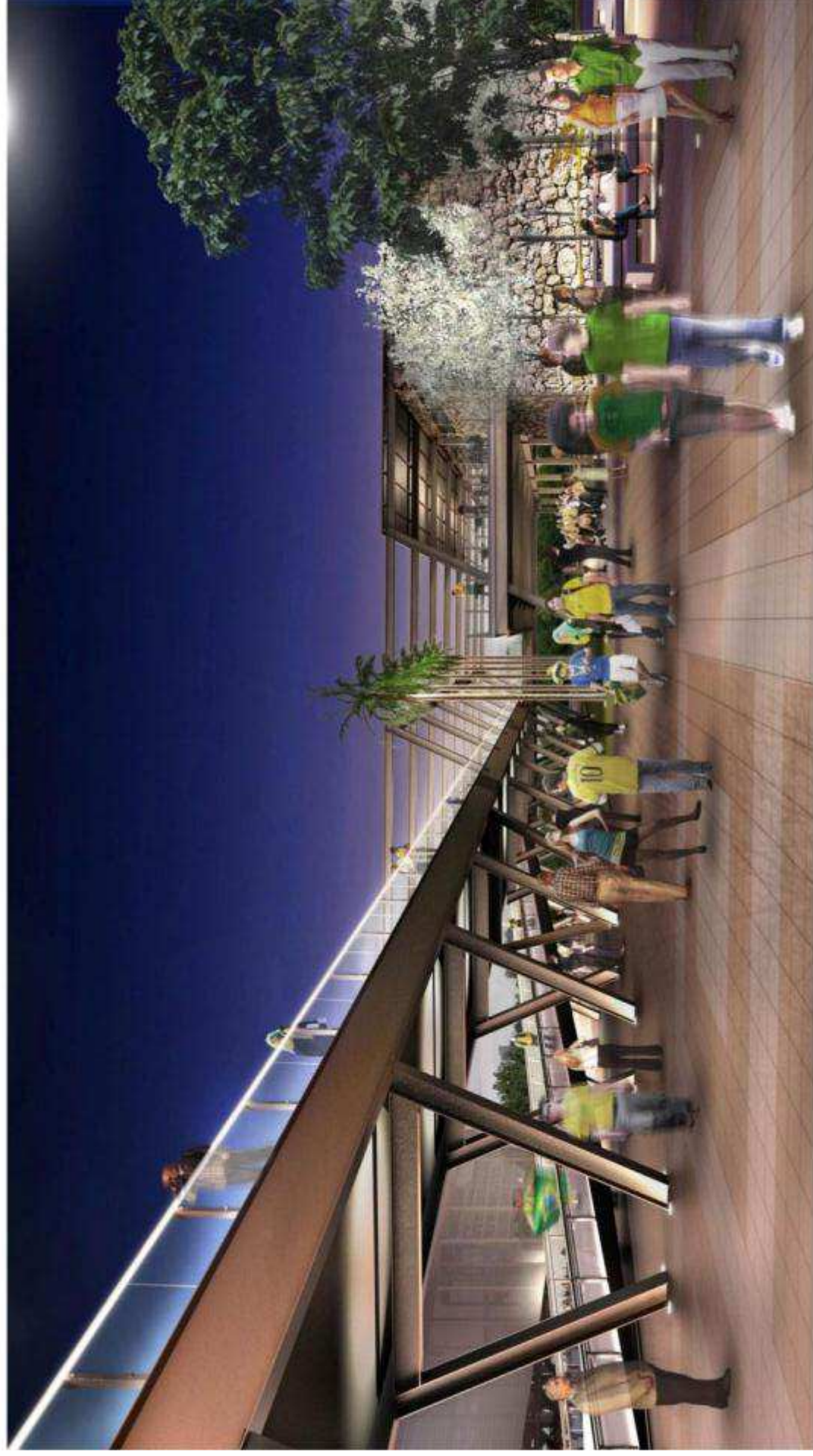

Vista Noturna Restaurante/Passarela

Projeto Arena Pantanal



Vista Noturna de Praça e Fachada

SECID
SECRETARIA DE
ESTADO DAS CIDADES



GOVERNO DE
MATO GROSSO
ESTADO DE TRANSFORMAÇÃO

+55 65 3613-0503 / 3613-0512 - CENTRO POLÍTICO ADMINISTRATIVO
AV. DR. HÉLIO RIBEIRO - ED. ERNANDY M. BARACAT - NICO BARACAT, S/Nº
78048-250 - CUIABÁ - MATO GROSSO

MATO GROSSO. ESTADO DE TRANSFORMAÇÃO.

WWW.MT.GOV.BR

A ARENA PANTANAL E OS PRIMEIROS EVENTOS TESTES PÓS OBRAS



Das 23 partidas de futebol realizadas em 2014 numa das arenas construídas para a Copa do Mundo, quatro foram antes do Mundial, outras quatro durante e 15 pós-evento. Chegando a uma média de 17 mil torcedores por partida. Além das oito seleções mundiais, grandes times da série A do campeonato brasileiro já pisaram nos gramados do estádio em Cuiabá. O recorde de público depois da Copa foi no jogo entre Goiás x Flamengo, no dia 10 de setembro, com 38.400 torcedores. O Estádio já recebeu times das séries A, B, C e D, além das seleções que jogaram durante a Copa e as seleções Brasileira Olímpica e da Bolívia.

Confira os jogos já realizados na Arena Pantanal:
Jogos Pré-Copa

02/04 - Mixto x Santos – Público presente 17.035
01/05 - Cuiabá x Internacional-RS – Público presente 21.385

/ 26/04 - Luverdense x Vasco – Público presente 17.971
/ 18/05 - Santos x Atlético-MG – Público presente 18.683

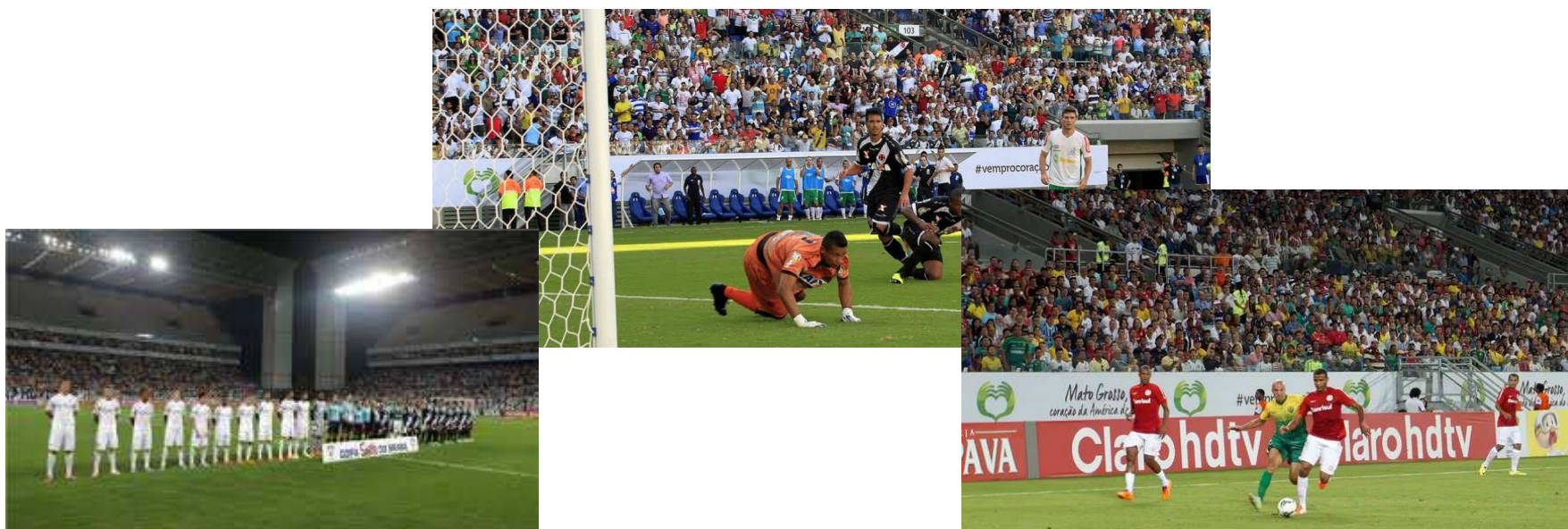

SECID
SECRETARIA DE
ESTADO DAS CIDADES



GOVERNO DE
MATO GROSSO
ESTADO DE TRANSFORMAÇÃO

+55 65 3613-0503 / 3613-0512 - CENTRO POLÍTICO ADMINISTRATIVO
AV. DR. HÉLIO RIBEIRO - ED. ERNANDY M. BARACAT - NICO BARACAT, S/Nº
78048-250 - CUIABÁ - MATO GROSSO

M A T O G R O S S O . E S T A D O D E T R A N S F O R M A Ç Ã O .

WWW.MT.GOV.BR

SECID
SECRETARIA DE
ESTADO DAS CIDADES



GOVERNO DE
MATO GROSSO
ESTADO DE TRANSFORMAÇÃO

+55 65 3613-0503 / 3613-0512 - CENTRO POLÍTICO ADMINISTRATIVO
AV. DR. HÉLIO RIBEIRO - ED. ERNANDY M. BARACAT - NICO BARACAT, S/Nº
78048-250 - CUIABÁ - MATO GROSSO

MATO GROSSO. ESTADO DE TRANSFORMAÇÃO.

WWW.MT.GOV.BR

A ARENA PANTANAL E A COPA DO MUNDO FIFA BRASIL 2014



A menor dentre as 12 cidades-sede da Copa do Mundo de 2014, Cuiabá teve destaque no jornal norte-americano New York Times como surpresa de sucesso sediando o evento. Um vídeo da jornalista Nadia Sussman, sob o título The smallest World Cup Host City (A menor cidade-sede da Copa do Mundo), a cidade considerada “talvez, a com menos expectativas” mas que teve a maior alegria da população na recepção dos turistas. Conforme entrevistados ouvidos na rua o evento foi fundamental para desmistificar pensamentos do próprio país sobre a região.

Jogos da Copa em 2014:

13/06 Chile x Austrália – Público presente 40.275

/ 17/06 Rússia x Coréia do Sul – Público presente 37.603

21/06 Nigéria x Bósnia – Público presente 40.499

/ 24/06 Japão x Colômbia – Público presente 40.340

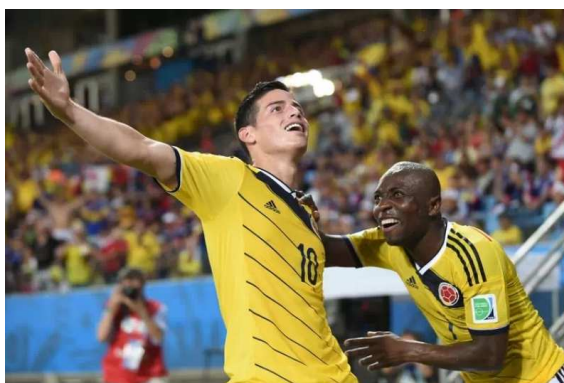
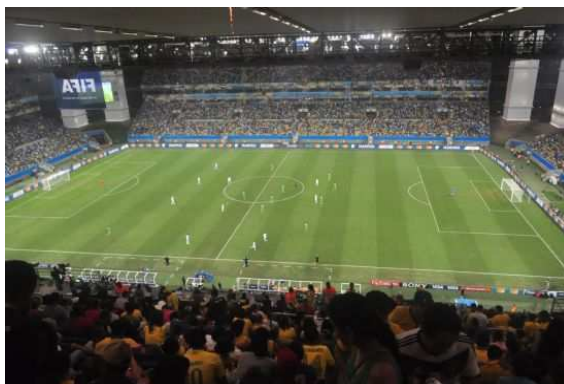

SECID
SECRETARIA DE
ESTADO DAS CIDADES



GOVERNO DE
MATO GROSSO
ESTADO DE TRANSFORMAÇÃO

+55 65 3613-0503 / 3613-0512 - CENTRO POLÍTICO ADMINISTRATIVO
AV. DR. HÉLIO RIBEIRO - ED. ERNANDY M. BARACAT - NICO BARACAT, S/Nº
78048-250 - CUIABÁ - MATO GROSSO

M A T O G R O S S O . E S T A D O D E T R A N S F O R M A Ç Ã O .

WWW.MT.GOV.BR

SECID
SECRETARIA DE
ESTADO DAS CIDADES



GOVERNO DE
MATO GROSSO
ESTADO DE TRANSFORMAÇÃO

+55 65 3613-0503 / 3613-0512 - CENTRO POLÍTICO ADMINISTRATIVO
AV. DR. HÉLIO RIBEIRO - ED. ERNANDY M. BARACAT - NICO BARACAT, S/Nº
78048-250 - CUIABÁ - MATO GROSSO

MATO GROSSO. ESTADO DE TRANSFORMAÇÃO.

WWW.MT.GOV.BR

A ARENA PANTANAL CONSTRUINDO UM LEGADO PÓS SUCESSO DA COPA



NÚMEROS GERAIS CAMPEONATO BRASILEIRO 2014

MÉDIA DE PÚBLICO DO CAMPEONATO

16.555

pagantes

MÉDIA DE PÚBLICO DA ARENA PANTANAL
PÓS COPA EM 2014

13.046

Presentes

Total de publico presente em 15 jogos
realizados 195.702 pessoas



Jogos Pós Copa em 2014

- 15/07 - Vasco x Santa Cruz – Série B - Público presente 7.190
- 20/07 - Cuiabá x Paysandu - Série C – Público presente 14.401
- 03/08 - Operário x Tombense / Cuiabá x CRB – Série D e C – Público presente 11.833
- 10/08 - Operário x Luziânia – Série D – Público presente 2.504
- 16/08 - Luverdense x Náutico / Cuiabá x Fortaleza – Série B e C – Público presente 14.404
- 27/08 - Bragantino x Corinthians – Copa do Brasil – Público presente 31.473
- 31/08 - Operário x Grêmio Barueri / Cuiabá x Asa-AL – Público presente 13.310
- 10/09 - Goiás x Flamengo – Público presente 38.405
- 14/09 - Cuiabá x Botafogo-PB – Público presente 2.355
- 27/09 - Cuiabá x Águia-PA – Público presente 2.652
- 10/10 - Seleção Brasileira Olímpica x Bolívia – Público presente 11.662
- 22/10 - Corinthians x Vitória-BA – Público presente 7.117
- 23/11 - Santos x São Paulo – Publico Presente 33.247 pagantes

SECID
SECRETARIA DE
ESTADO DAS CIDADES



GOVERNO DE
MATO GROSSO
ESTADO DE TRANSFORMAÇÃO

+55 65 3613-0503 / 3613-0512 - CENTRO POLÍTICO ADMINISTRATIVO
AV. DR. HÉLIO RIBEIRO - ED. ERNANDY M. BARACAT - NICO BARACAT, S/Nº
78048-250 - CUIABÁ - MATO GROSSO

MATO GROSSO . ESTADO DE TRANSFORMAÇÃO .

WWW.MT.GOV.BR

Evento de lançamento de empreendimento imobiliário no Lounge Vip na Arena Pantanal



Realização do projeto Cidade Esperança, da Igreja Adventista no Mato Grosso, dia 18 de outubro, uma grande celebração de atividades sociais e espirituais, no estádio de futebol Arena Pantanal. Na ocasião o festival foi destaque na imprensa local por ser o primeiro evento religioso e gratuito.



SECID
SECRETARIA DE
ESTADO DAS CIDADES



GOVERNO DE
MATO GROSSO
ESTADO DE TRANSFORMAÇÃO

+55 65 3613-0503 / 3613-0512 - CENTRO POLÍTICO ADMINISTRATIVO
AV. DR. HÉLIO RIBEIRO - ED. ERNANDY M. BARACAT - NICO BARACAT, S/Nº
78048-250 - CUIABÁ - MATO GROSSO

MATO GROSSO. ESTADO DE TRANSFORMAÇÃO.

WWW.MT.GOV.BR

SHOW DE BANDA NACIONAL NA AREA EXTERNA NO ENTORNO DA ARENA PANTANAL

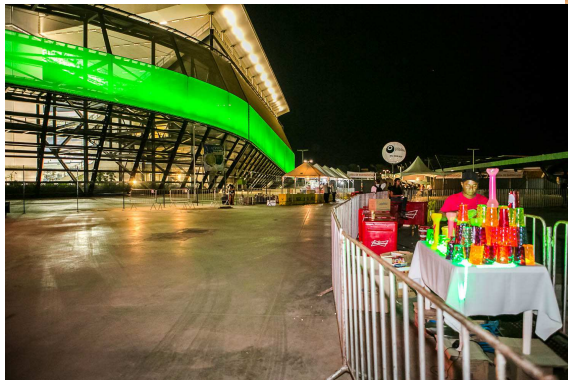

SECID
SECRETARIA DE
ESTADO DAS CIDADES



GOVERNO DE
MATO GROSSO
ESTADO DE TRANSFORMAÇÃO

+55 65 3613-0503 / 3613-0512 - CENTRO POLÍTICO ADMINISTRATIVO
AV. DR. HÉLIO RIBEIRO - ED. ERNANDY M. BARACAT - NICO BARACAT, S/Nº
78048-250 - CUIABÁ - MATO GROSSO

M A T O G R O S S O . E S T A D O D E T R A N S F O R M A Ç Ã O .

WWW.MT.GOV.BR

ETAPA DO CIRCUITO CROSS URBANO CAIXA NAS DEPENDÊNCIAS DA ARENA PANTANAL, QUE TAMBÉM TEVE PROVAS NA ARENA PERNAMBUCO, EM RECIFE E NO ESTÁDIO NACIONAL, EM BRASÍLIA. O PERCURSO QUE CONTEMPLA A ÁREA EXTERNA E INTERNA DA ARENA, COMO TÚNEIS, GRAMADO E ARQUIBANCADAS DE SETE QUILOMETROS DE EXTENSÃO.



SECID
SECRETARIA DE
ESTADO DAS CIDADES



GOVERNO DE
MATO GROSSO
ESTADO DE TRANSFORMAÇÃO

+55 65 3613-0503 / 3613-0512 - CENTRO POLÍTICO ADMINISTRATIVO
AV. DR. HÉLIO RIBEIRO - ED. ERNANDY M. BARACAT - NICO BARACAT, S/Nº
78048-250 - CUIABÁ - MATO GROSSO

MATO GROSSO . ESTADO DE TRANSFORMAÇÃO .

WWW.MT.GOV.BR

OUTUBRO DE 2104

6ª CORRIDA DO REIZINHO COM MAIS DE MIL CRIANÇAS QUE PARTICIPARAM DO EVENTO, AS PROVAS FORAM REALIZADAS NO ENTORNO DA ARENA PANTANAL, EM CUIABÁ.

AS PROVAS FORAM DISPUTADAS EM 40 BATERIAS COM JOVENS ATLETAS DE 6 A 12 ANOS DE IDADE. O PERCURSO DE CADA BATERIA ERA DE 50 A 100 METROS, DEPENDENDO DA IDADE DA CRIANÇA.. O CAMPEÃO DE CADA PROVA GANHOU UMA BICICLETA E TODOS OS COMPETIDORES FORAM PREMIADOS COM UMA MEDALHA E UM CERTIFICADO DE PARTICIPAÇÃO.



SECID
SECRETARIA DE
ESTADO DAS CIDADES



GOVERNO DE
MATO GROSSO
ESTADO DE TRANSFORMAÇÃO

+55 65 3613-0503 / 3613-0512 - CENTRO POLÍTICO ADMINISTRATIVO
AV. DR. HÉLIO RIBEIRO - ED. ERNANDY M. BARACAT - NICO BARACAT, S/Nº
78048-250 - CUIABÁ - MATO GROSSO

M A T O G R O S S O . E S T A D O D E T R A N S F O R M A Ç Ã O .

WWW.MT.GOV.BR

FINAL COPA VERDE 2015 – DIA 06 /05/2015
PUBLICO 10.000 PESSOAS PRESENTES



SECID
SECRETARIA DE
ESTADO DAS CIDADES



GOVERNO DE
MATO GROSSO
ESTADO DE TRANSFORMAÇÃO

+55 65 3613-0503 / 3613-0512 - CENTRO POLÍTICO ADMINISTRATIVO
AV. DR. HÉLIO RIBEIRO - ED. ERNANDY M. BARACAT - NICO BARACAT, S/Nº
78048-250 - CUIABÁ - MATO GROSSO

MATO GROSSO. ESTADO DE TRANSFORMAÇÃO.

WWW.MT.GOV.BR

EVÊNTO NO ENTORNO DA ARENA PANTANAL NO SÁBADO (9/05/2014) DURANTE EVÊNTO COMEMORATIVO AOS 267 ANOS DE MATO GROSSO. DURANTE O TODO O DIA, FORAM REALIZADAS ATIVIDADES DE CULTURA, LAZER E ESPORTE PARA A POPULAÇÃO. E, À NOITE, FORAM REALIZADAS APRESENTAÇÕES ARTÍSTICAS, COM A PRESENÇA DE APROXIMADAMENTE 15 MIL PESSOAS. O EVÊNTO FOI REALIZADO PELA SECRETARIA DE ESTADO DE CULTURA, ESPORTE E LAZER DO GOVERNO DO ESTADO DE MATO GROSSO(SECEL).

NO TOTAL, FORAM AO TODO 14 HORAS DE PROGRAMAÇÃO, QUE COMEÇOU COM A INAUGURAÇÃO DA CICLO FAIXA QUE VAI DA ARENA PANTANAL ATÉ A PASSAGEM DA CONCEIÇÃO, EM VÁRZEA GRANDE, REGIÃO METROPOLITANA DE CUIABÁ. AO LONGO DO DIA HOUVE UMA SÉRIE DE ATIVIDADES, ENTRE ESPORTIVAS E CULTURAIS, E O ENCERRAMENTO FOI COM BAILE DE RASQUEADO COM O CANTOR GUAPO.

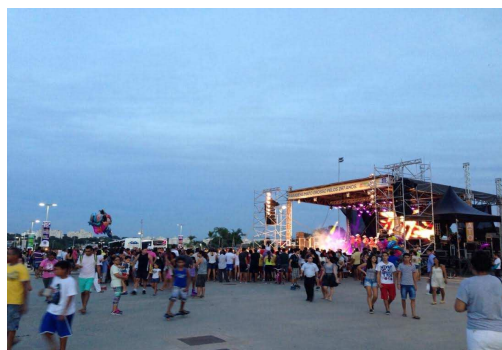
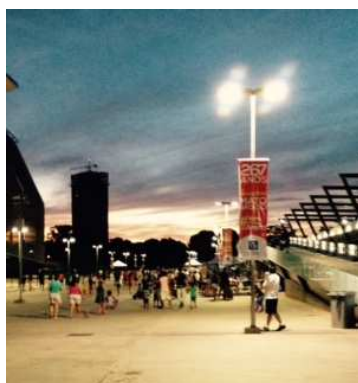
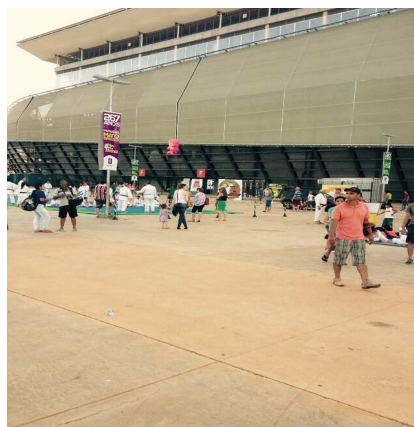
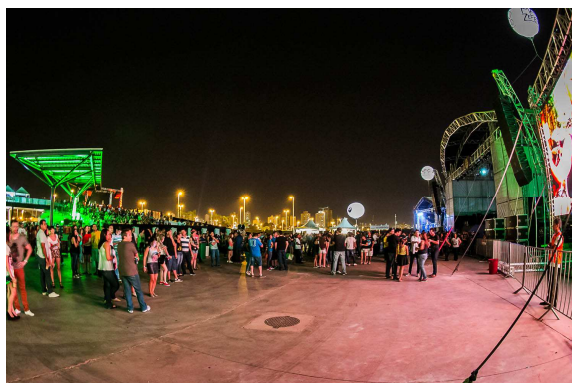

SECID
SECRETARIA DE
ESTADO DAS CIDADES



GOVERNO DE
MATO GROSSO
ESTADO DE TRANSFORMAÇÃO

+55 65 3613-0503 / 3613-0512 - CENTRO POLÍTICO ADMINISTRATIVO
AV. DR. HÉLIO RIBEIRO - ED. ERNANDY M. BARACAT - NICO BARACAT, S/Nº
78048-250 - CUIABÁ - MATO GROSSO

MATO GROSSO. ESTADO DE TRANSFORMAÇÃO.

WWW.MT.GOV.BR

ABERTURA DO CAMPEONATO BRASILEIRO DE 2015 – DIA 10 /05/2015



SECID
SECRETARIA DE
ESTADO DAS CIDADES



GOVERNO DE
MATO GROSSO
ESTADO DE TRANSFORMAÇÃO

+55 65 3613-0503 / 3613-0512 - CENTRO POLÍTICO ADMINISTRATIVO
AV. DR. HÉLIO RIBEIRO - ED. ERNANDY M. BARACAT - NICO BARACAT, S/Nº
78048-250 - CUIABÁ - MATO GROSSO

MATO GROSSO. ESTADO DE TRANSFORMAÇÃO.

WWW.MT.GOV.BR

FINAL DO CAMPEONATO ESTADUAL DE MT DE 2015 – DIA 11 /05/2015
PUBLICO SUPERIOR A 14.000 PESSOAS NUMA SEGUNDA FEIRA AS 15:40 HS



SECID
SECRETARIA DE
ESTADO DAS CIDADES



GOVERNO DE
MATO GROSSO
ESTADO DE TRANSFORMAÇÃO

+55 65 3613-0503 / 3613-0512 - CENTRO POLÍTICO ADMINISTRATIVO
AV. DR. HÉLIO RIBEIRO - ED. ERNANDY M. BARACAT - NICO BARACAT, S/Nº
78048-250 - CUIABÁ - MATO GROSSO

MATO GROSSO . ESTADO DE TRANSFORMAÇÃO .

WWW.MT.GOV.BR

Obras da Arena Pantanal

Maio 2010



Obras da Arena Pantanal

Janeiro 2011

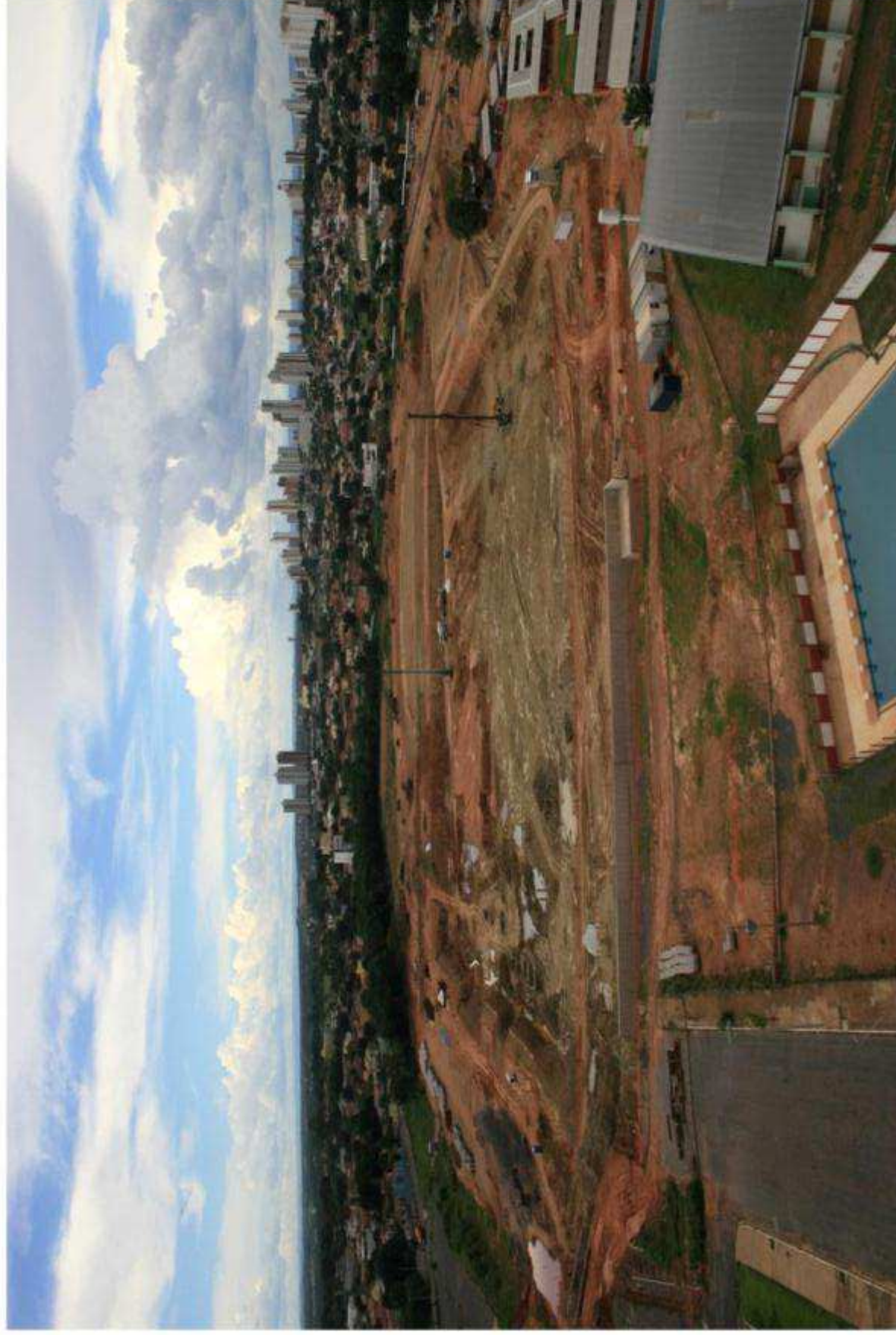

Janeiro 2012

Obras da Arena Pantanal



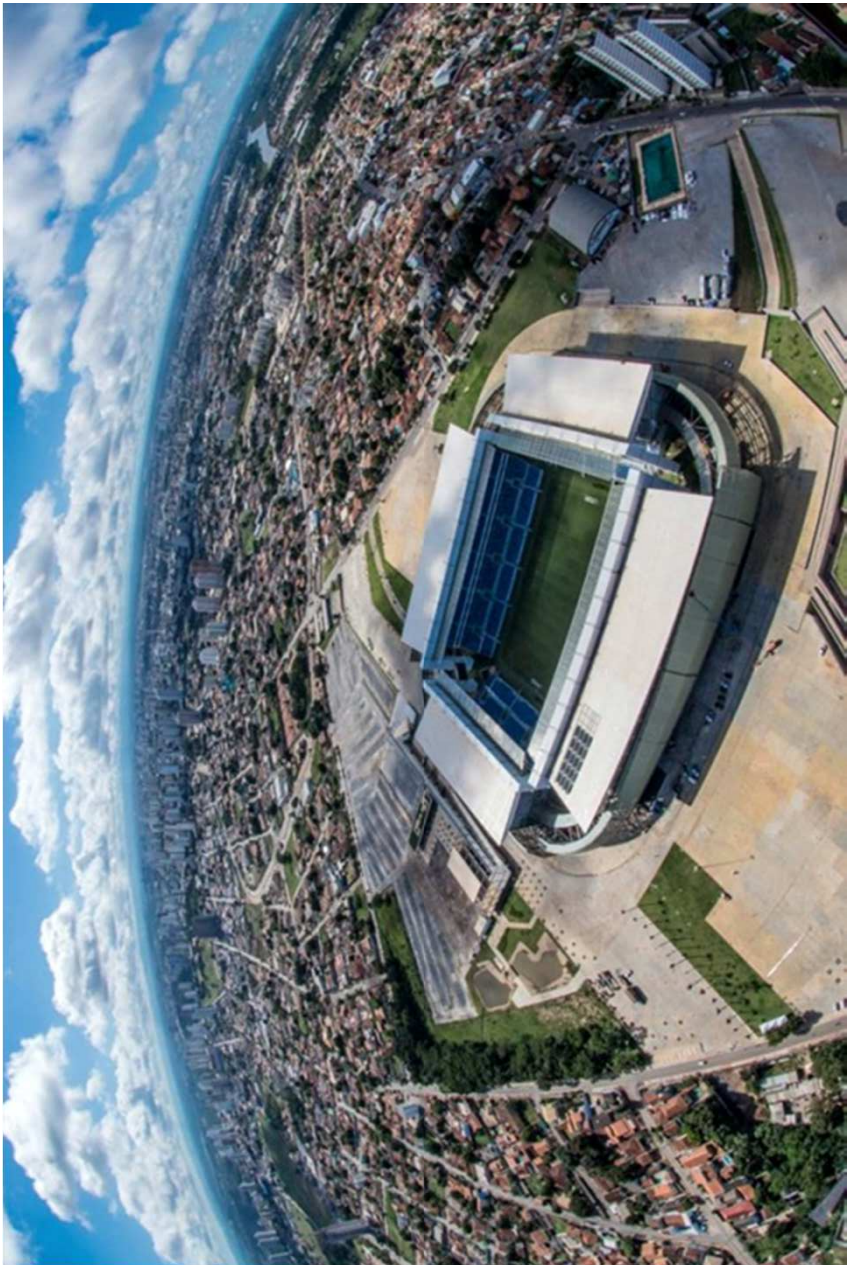

Obras da Arena Pantanal



Obras da Arena Pantanal

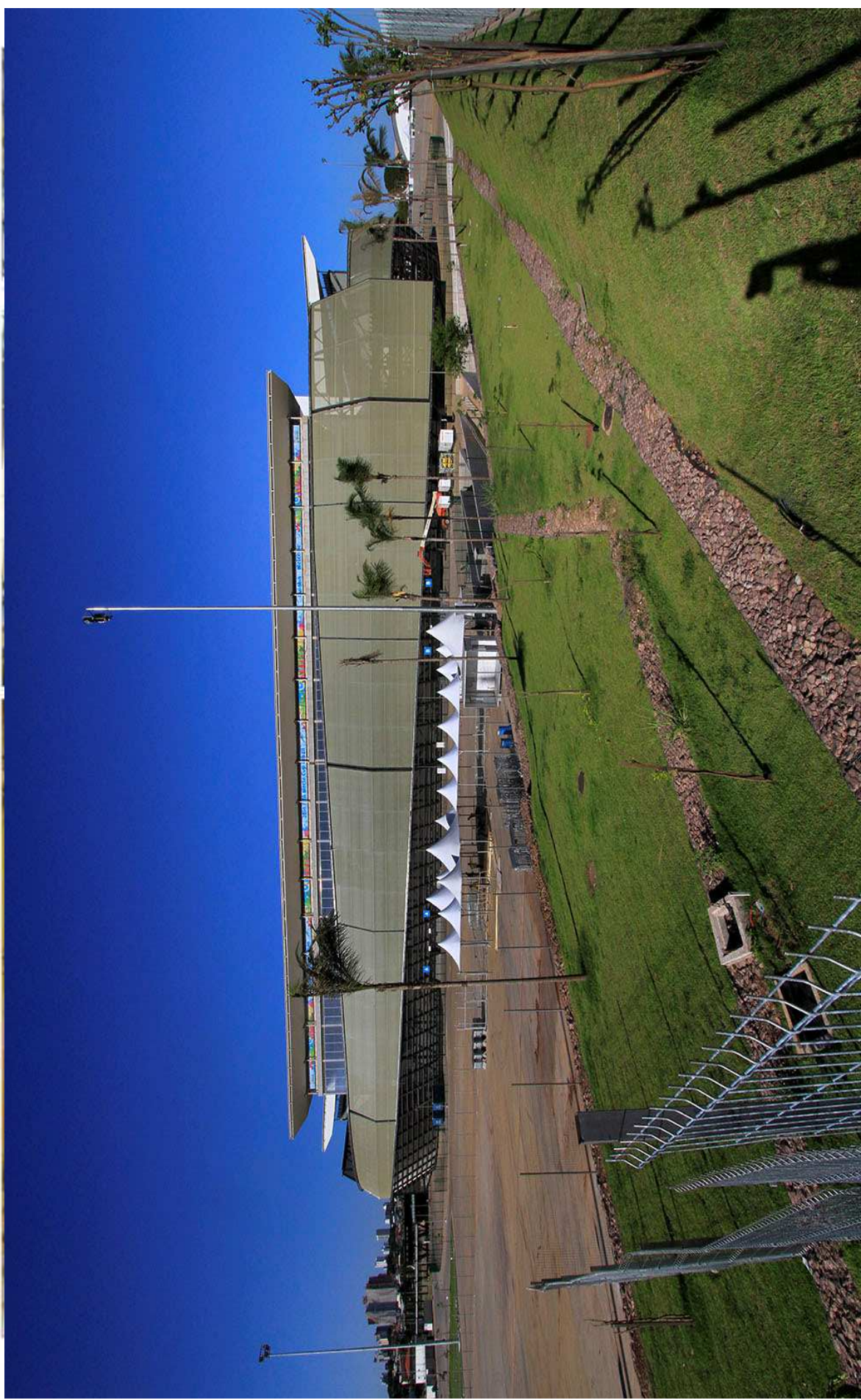

Obras da Arena Pantanal

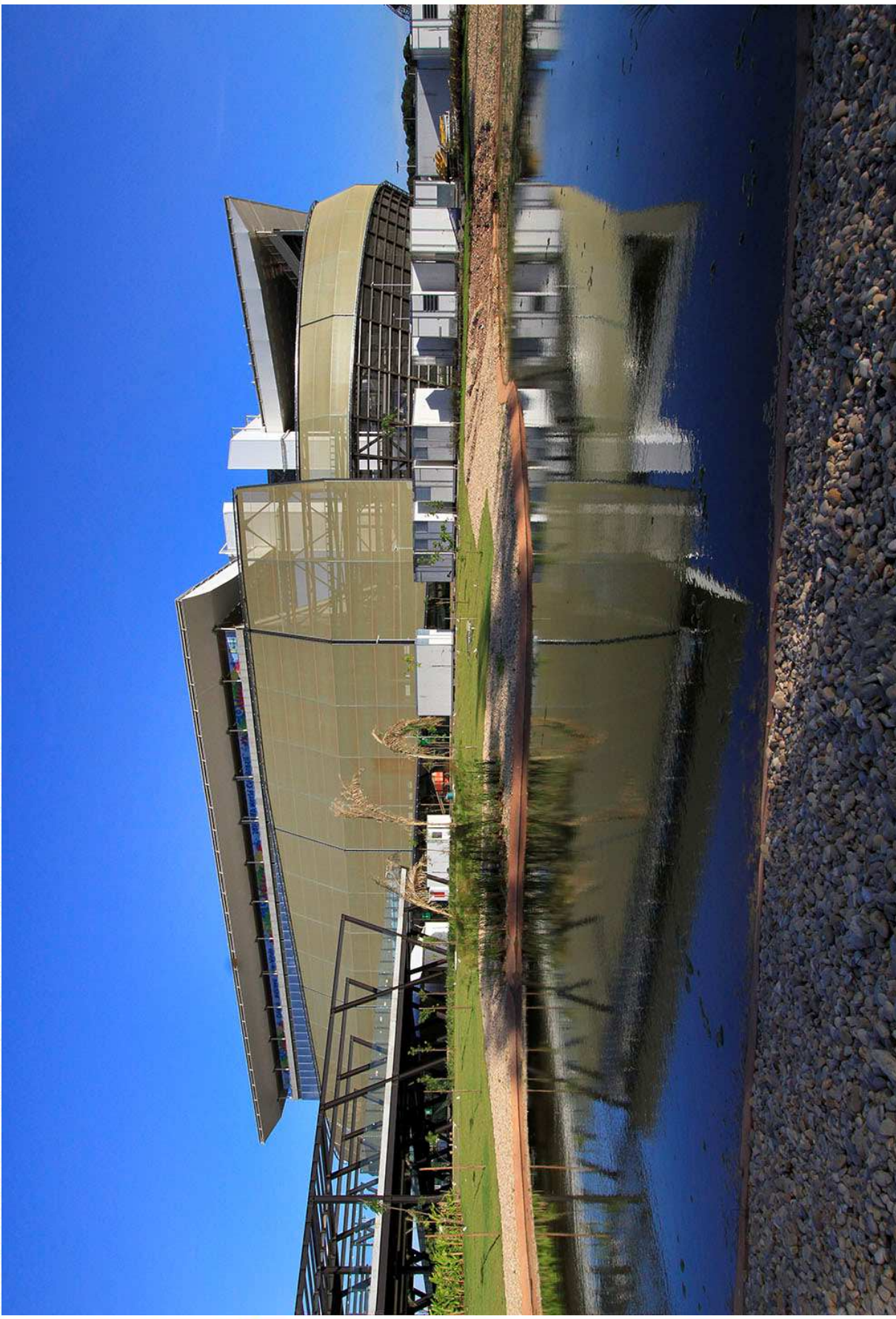

Obras da Arena Pantanal

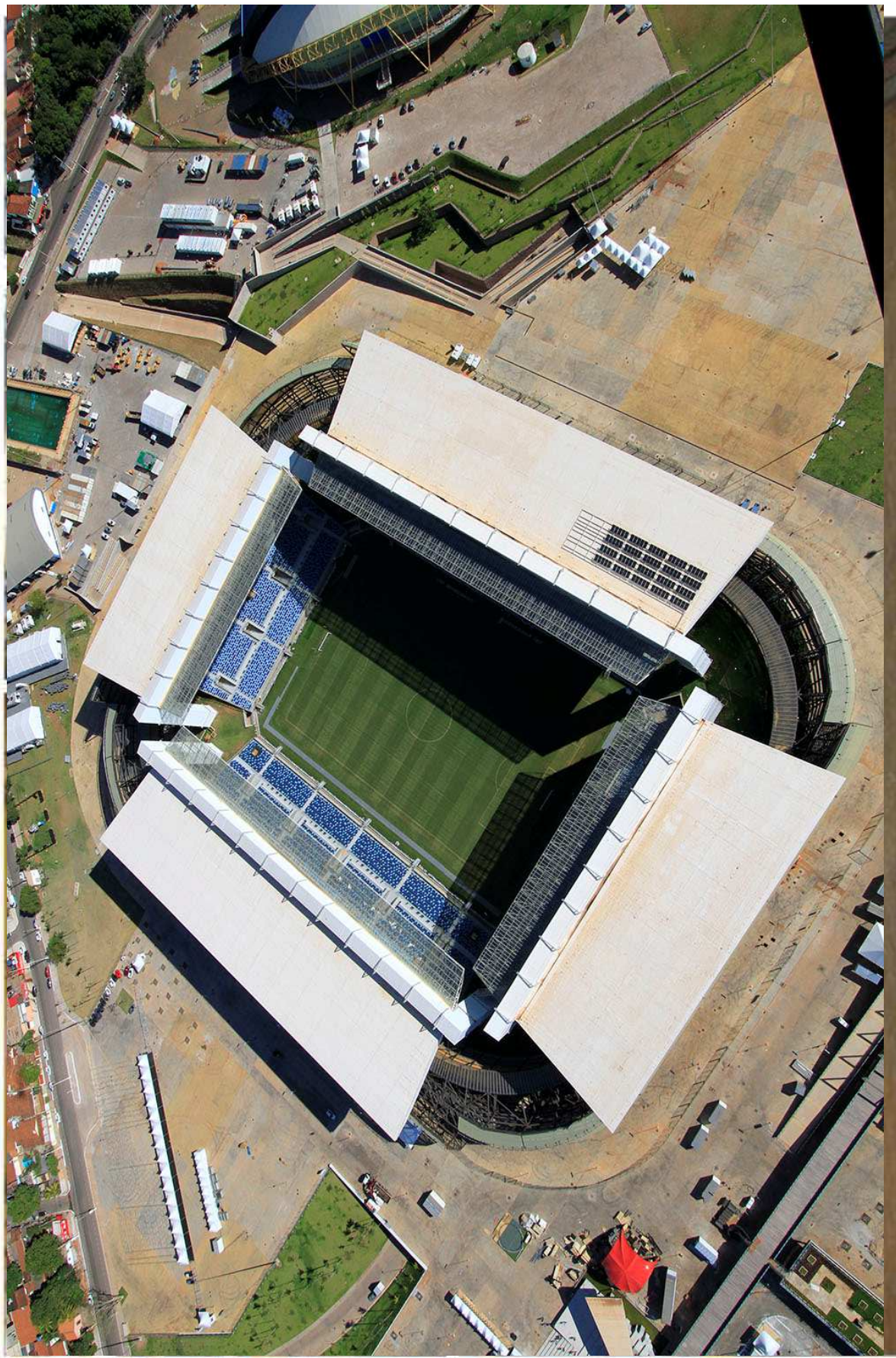

Obras da Arena Pantanal



Obras da Arena Pantanal

