



COMITÊ OLÍMPICO DO BRASIL



37



42



71

150
MEDALHAS

- Organização não governamental.
- Filiada ao Comitê Olímpico Internacional (COI).
- Fundado em 8 de junho de 1914.
- Gestão técnica, administrativa e política do esporte olímpico.
- Fonte de recursos oriunda da Lei de Repasse de Recursos das Loterias, Nº 13.756, 12 de Dezembro de 2018.
- Prestação de Contas para o Tribunal de Contas da União (TCU) e pela Controladoria Geral da União (CGU) e CNE (Conselho Nacional do Esporte).

Estrutura de Governança

Governança

CONSELHO FISCAL

CONSELHO DE ADMINISTRAÇÃO

ASSEMBLEIA GERAL

CONSELHO DE ÉTICA

PRESIDÊNCIA

Gestão

DIRETORIA GERAL

DIRETORIA
JURÍDICA

DIRETORIA
ADMINISTRATIVA/
FINANCEIRA

DIRETORIA
COMUNICAÇÃO

DIRETORIA
MARKETING

DIRETORIA
ALTO RENDIMENTO

DIRETORIA
DESENVOLVIMENTO
E CIÊNCIAS DO
ESPORTE

■ Poder Estatutário

■ Estrutura Executiva

Evolução da Governança e Gestão

2017

PAULO WANDERLEY
ASSUME A PRESIDÊNCIA
DO COB EM OUTUBRO

NOVO ESTATUTO DO COB
(MAIOR REPRESENTATIVIDADE
DOS ATLETAS (1-12-19))

AMPLIAÇÃO DA ÁREA
DE TRANSPARÊNCIA
DO SITE DO COB

CRIAÇÃO DOS
CONSELHOS DE
ADMINISTRAÇÃO
E DE ÉTICA

2018

PROGRAMA DE GESTÃO,
ÉTICA E TRANSPARÊNCIA

ÁREA DE
CONFORMIDADE

CANAL DE
OUVIDORIA E ÉTICA

CÓDIGO DE
ÉTICA

PROGRAMA
TRANSFORMA

CRIAÇÃO DO HALL
DA FAMA

2019

PROGRAMA
ESPORTE SEGURO

GESTÃO DE RISCOS
CORPORATIVOS

MODELO DE NORMATIVOS
POLÍTICAS, PROCEDIMENTOS,
REGIMENTOS, MANUAIS,
GUIAS PRÁTICOS

Evolução da Governança e Gestão

2020

PROGRAMA DE INTEGRIDADE DE COMPLIANCE
LEI 12.846/13

POLÍTICA ANTICORRUPÇÃO

CANAL OLÍMPICO DO BRASIL

IMPLEMENTAÇÃO DA LEI GERAL DE PROTEÇÃO DE DADOS LGPD - LEI 13.709/2018

2021

PLANEJAMENTO ESTRATÉGICO ADERENTE A TODAS ÁREAS

ÁREA MULHER NO ESPORTE

2022

PROGRAMA DE SUSTENTABILIDADE

2023

COB EXPO

Modelo de Governança

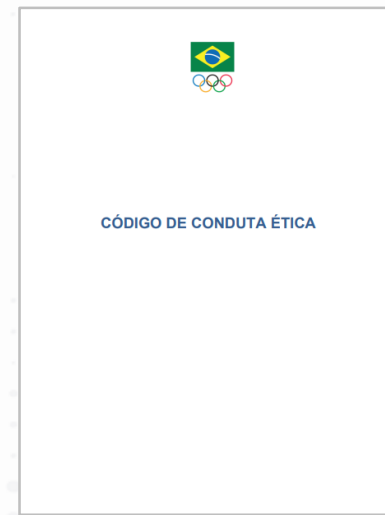

A Estratégia



Fontes de Recursos



LOTERIAS

Recursos previstos na Lei Federal nº 13.756/18 originários do produto de concurso de prognósticos (Loterias Federais)



**RECURSOS PRÓPRIOS
(RP)**

Patrocínios,
Aluguéis, Royalties,
etc...



**SOLIDARIEDADE OLÍMPICA
E PANAMERICANA**

Recurso oriundo do COI e PANAM destinados aos Comitês Olímpicos de diversos países por meio de programas de apoio, visando o desenvolvimento do esporte.



TERMO DE FOMENTO

Convênios firmados com Entidades Governamentais

Arrecadação 2023

Em 2023, do total arrecadado, foram aplicados **85% em atividades fim** e **15% em atividades administrativas**, quando o limite atual definido pela Legislação Federal é de 25%.

Atividades Fim (85%)

- Programas e Projetos de Promoção do Esporte
- Formação de Recursos Humanos;
- Preparação Técnica;
- Centro de Treinamento;
- Manutenção e Locomoção de Atletas;
- Organização ou Participação em Eventos Esportivos.

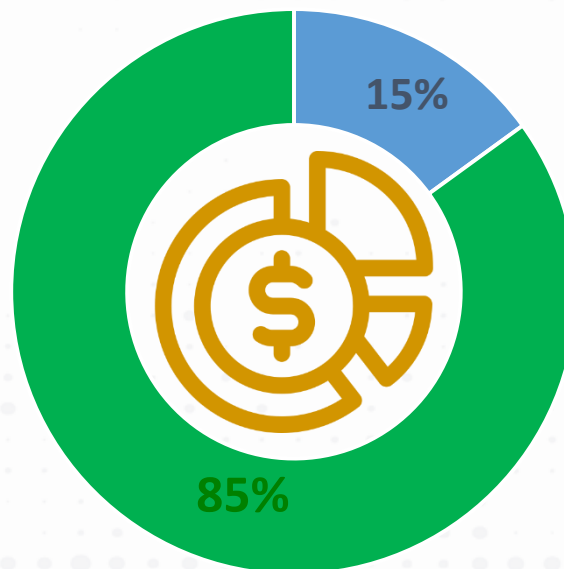

Atividades Administrativas (15%)

Manutenção da Entidade

(Ex.: manutenção e conservação da sede, remuneração de pessoal **administrativo**, prestação de serviços jurídicos, prestação de serviços contábeis, assessoria de imprensa, materiais de consumo da sede, entre outros).

COMITÊ OLÍMPICO DO
BRASIL



JOGOS OLÍMPICOS PARIS 2024

14/06/2024



10 MISSÕES CICLO OLÍMPICO



25/11/21 – 05/12/21
Jogos Pan-americanos Juniors
Cali, Colômbia



28/04/22 – 08/05/22
Jogos Sul-americanos da Juventude
Rosário, Argentina



19-27/05/23
Jogos Sul-americanos de Praia
Santa Marta, Colômbia



20/10/23 – 05/11/23
Jogos Pan-americanos
Santiago, Chile



26/07/24 – 11/08/24
Jogos Olímpicos
Paris, França

2021

2022

2023

2024

24/07/21 - 09/08/21
Jogos Olímpicos de Verão
Tóquio, Japão



04/02/22 – 20/02/22
Jogos Olímpicos de Inverno
Pequim, China



01-15/10/22
Jogos Sul-americanos
Assunção, Paraguai



05-12/08/23
Jogos Mundiais de Praia
Bali, Indonésia



19/01/24 – 02/02/24
Jogos Olímpicos da Juventude de Inverno
Gangwon, Coreia do Sul



BASES E VILAS SATÉLITES PARIS 2024



TAHITI
(Surf)

Base de Apoio à Vila
18 de julho (abertura da Vila Olímpica)
a 11 de agosto de 2024 (encerramento dos Jogos)

10min de carro

VILA OLÍMPICA/ ST OZEN

CHATEAUROUX
(Tiro Esportivo)



VAIRES SUR MARNE
(Canoagem e Remo)

LILLE
(Basquete e Handebol*)



MARSEILLE
(Vela)



Distâncias de Paris – Vila Olímpica

**PRÉDIO
TIME
BRASIL**

REFEITÓRIO

400 m

300 m

**TRANSPORT
MALL**



PRÉDIO TIME BRASIL



CITÉ DU CINEMA - VILA OLÍMPICA

CHATEAU ST-OUEN

500m

SERRE PÉDAGOGIQUE

GROUPE SCOLAIRE PEF

GYMNASE DES DOCKS

RESIDHOME SAINT OUEN

ECOLE LE PETIT PRINCE

VICTOR HUGO - MATERNELE

VICTOR HUGO - ELEMENTAIRE

ECOLE ÉLÉMENTAIRE MICHELET

ECOLE MATERNELE MICHELET

CRITÉRIOS PARA IDENTIFICAÇÃO DAS SOLUÇÕES

- ✓ O MAIS PROXIMO POSSIVEL DA VILA OLÍMPICA
- ✓ EVITAR TEMPO EM DESLOCAMENTO
- ✓ FACILIDADE DE ACESSO
- ✓ INSTALAÇÕES ATENDEM AOS REQUISITOS TÉCNICOS



**CHATEAU ST. OUEN –
SERVIÇO DE APOIO À PERFORMANCE**



CHÂTEAU ST. OUEN – SERVIÇO DE APOIO À PERFORMANCE

Monumento histórico e símbolo da cidade de St. Ouen, pode acomodar apoio a operações, serviços médicos, preparação mental, atendimento nutricional, local de encontro com familiares e amigos e alimentação brasileira para delegação.

03/07 – 17/07

18/07 – 11/08

12/08 – 16/08

MONTAGEM

UTILIZAÇÃO

DESMONTAGEM



GYMNASIO DES DOCKS: TREINAMENTO VOLEIBOL, SALA DE FORÇA E MODALIDADES DE LUTA

*IMAGEM SIMPLEMENTE ILUSTRATIVA



GYMNASIO DOS DOCKS: TREINAMENTO VOLEIBOL E SALA DE FORÇA

*IMAGEM SIMPLEMENTE ILUSTRATIVA



GYMNASE DES DOCKS: TREINAMENTO DE TAEKWONDO



**GYMNASE DES DOCKS:
TREINAMENTO VOLEIBOL, SALA DE
FORÇA E CONDICIONAMENTO E
MODALIDADES DE LUTAS**

O Ginásio oferece um local estratégico para as equipes de Vôlei poderem treinar a menos de 10 min da Vila Olímpica, sem restrição de horário. Montaremos a estrutura de força e condicionamento e teremos um local para treinamento de modalidades de lutas e esgrima.

03/07 – 17/07	18/07 – 11/08	12/08 – 16/08
MONTAGEM	UTILIZAÇÃO	DESMONTAGEM



SERRE WANGARI: OPERAÇÃO DE UNIFORMES e TREINAMENTO BOXE

A operação de uniformes exige um espaço amplo para o recebimento de 30-40mil peças que serão organizadas para montagem da mala dos atletas.

Além disso, é necessário prover um espaço de entrega da mala, atendimento de troca e ajustes, feito por costureiras no local.

Vamos aproveitar esse momento tão importante, para registrar imagens e promover ativações com os atletas.

Ao lado, montaremos uma estrutura com sacos para que o Boxe tenha seu local privativo de treino, perto da Vila, como feito em Chuo, no Japão.

03/07 – 17/07

MONTAGEM

18/07 – 11/08

UTILIZAÇÃO

12/08 – 16/08

DESMONTAGEM



SERRE WANGARI: OPERAÇÃO DE UNIFORMES E ATENDIMENTO

*IMAGEM SIMPLEMENTE ILUSTRATIVA



SERRE WANGARI: OPERAÇÃO DE UNIFORMES E ATENDIMENTO

*IMAGEM SIMPLEMENTE ILUSTRATIVA





BASES E VILAS SATÉLITES PARIS 2024



TAHITI
(Surf)

VILA OLÍMPICA/ ST OUEN

CHATEAUROUX
(Tiro Esportivo)



LILLE
(Basquete e Handebol*)



VAIRES SUR MARNE
(Canoagem e Remo)



MARSEILLE
(Vela)

1h40min de
VOO



Distâncias de Paris – Vila Olímpica

CRITÉRIOS PARA IDENTIFICAÇÃO DAS SOLUÇÕES

- ✓ INSTALAÇÕES ATENDEM AOS REQUISITOS TÉCNICOS, RAMPA DE ACESSO
- ✓ O MAIS PRÓXIMO POSSÍVEL DO LOCAL DE COMPETIÇÃO
- ✓ EVITAR TEMPO EM DESLOCAMENTO
- ✓ ESPAÇO PARA POSICIONAMENTO DE 2 CONTAINERS





BASES E VILAS SATÉLITES PARIS 2024

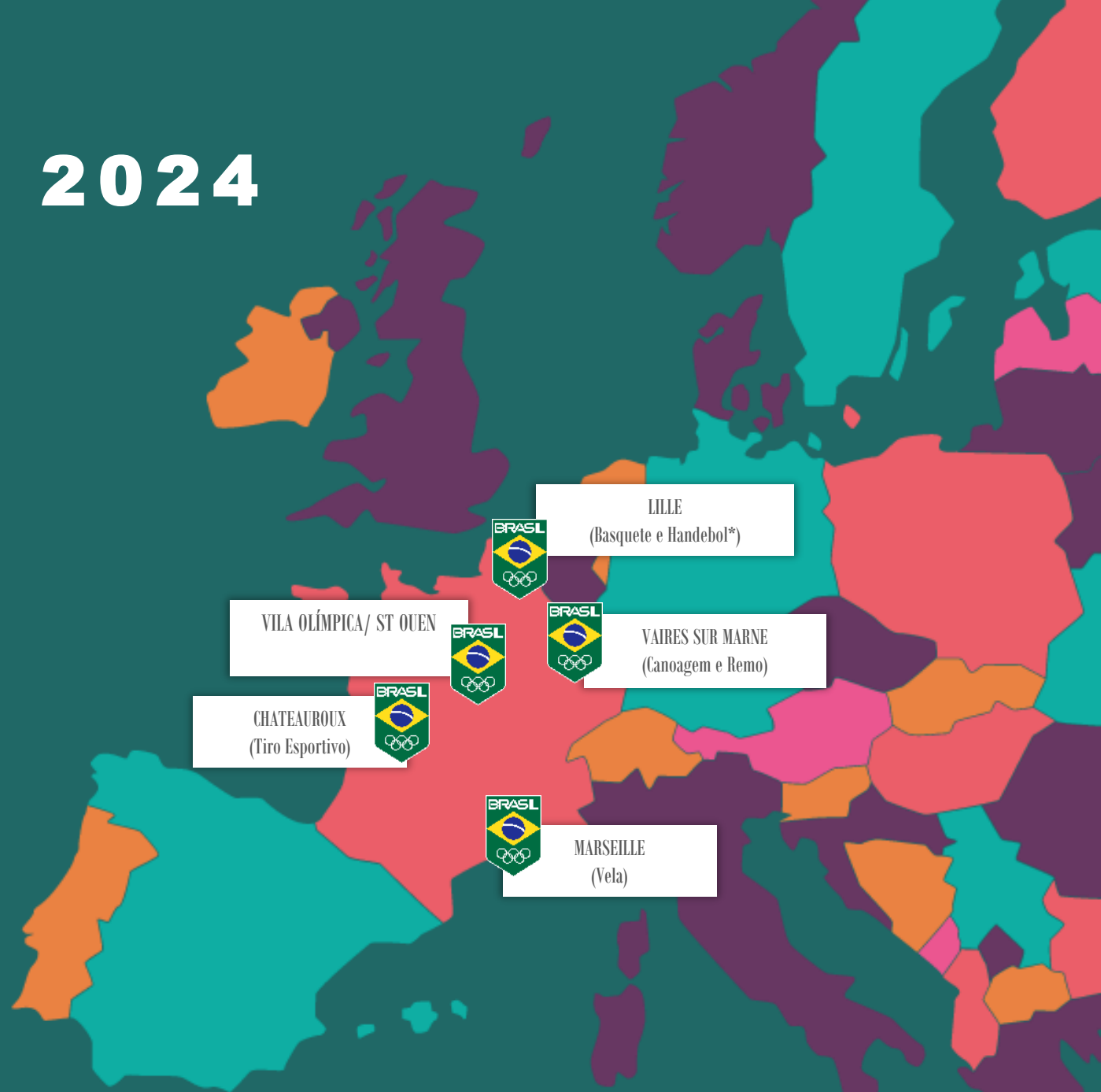

Distâncias de Paris – Vila Olímpica



A ONDA É EXTREMAMENTE
TÉCNICA, TRAZENDO A
NECESSIDADE DE ESTAR ALOJADO
PRÓXIMO AO LOCAL OFICIAL DE
COMPETIÇÃO PARA ESTUDO DAS
CONDIÇÕES, VENTOS E CURVAS AO
LONGO DO DIA

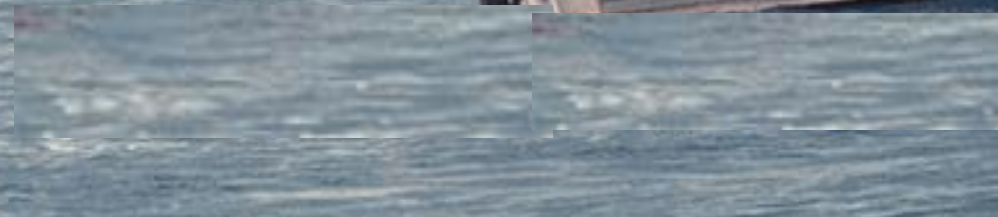



5min
Caminhando

ÁREA DE COMPETIÇÃO







242 VAGAS OBTIDAS

Modalidade	Masc	Fem
Águas Abertas		2
Atletismo	13	3
Badminton	1	1
Basquete 3x3		
Basquete Feminino		
Basquete Masculino		
Boxe	5	5
Breaking		
Canoagem Slalom	1	1
Caiaque Velocidade	1	1
Canoagem Velocidade	3	1
Ciclismo BMX Park		
Ciclismo BMX Racing		1
Ciclismo Estrada	1	1
Ciclismo MTB	1	1
Ciclismo Pista		

Modalidade	Masc	Fem
Escalada		
Esgrima	1	2
Futebol Feminino		18
Futebol Masculino		
Ginástica Artística Feminino		5
Ginástica Artística Masculino	2	
Ginástica Rítmica		6
Ginástica Trampolim	1	1
Golfe		
Handebol Feminino		14
Handebol Masculino		
Hipismo Adestramento	1	
Hipismo CCE	3	
Hipismo Saltos	3	
Hóquei sobre Grama		

Modalidade	Masc	Fem
Judô	7	4
Levantamento de Peso		2
Nado Artístico		
Natação	11	7
Pentatlo Moderno		1
Polo Aquático Feminino		
Polo Aquático Masculino		
Remo	1	1
Rugby Feminino		12
Rugby Masculino		
Saltos Ornamentais	1	1
Skate Park		
Skate Street		
Surf	3	3
Taekwondo	2	2

Modalidade	Masc	Fem
Tênis		2
Tênis de Mesa	3	3
Tiro com Arco	1	1
Tiro Deportivo	1	2
Triatlon	2	2
Vela	7	5
Voleibol de Praia	4	4
Voleibol Feminino		12
Voleibol Masculino	12	
Wrestling		1
TOTAL	92	128
	220 Atletas	



FALTAM...

37

DIAS PARA OS JOGOS

11

**DIAS PARA A 1ª
EQUIPE PARTIR**



OBRIGADO!