



# ▶ ALIMENTAÇÃO ESCOLAR NA REDE FEDERAL

 conifocial  conif  conifocial  @conifocial  conif.org





# A Rede é formada por

- 38** Institutos Federais de Educação, Ciência e Tecnologia
- 2** Centros Federais de Educação Tecnológica (CEFET)
-  Colégio Pedro II
- 22** Escolas técnicas vinculadas a universidades federais

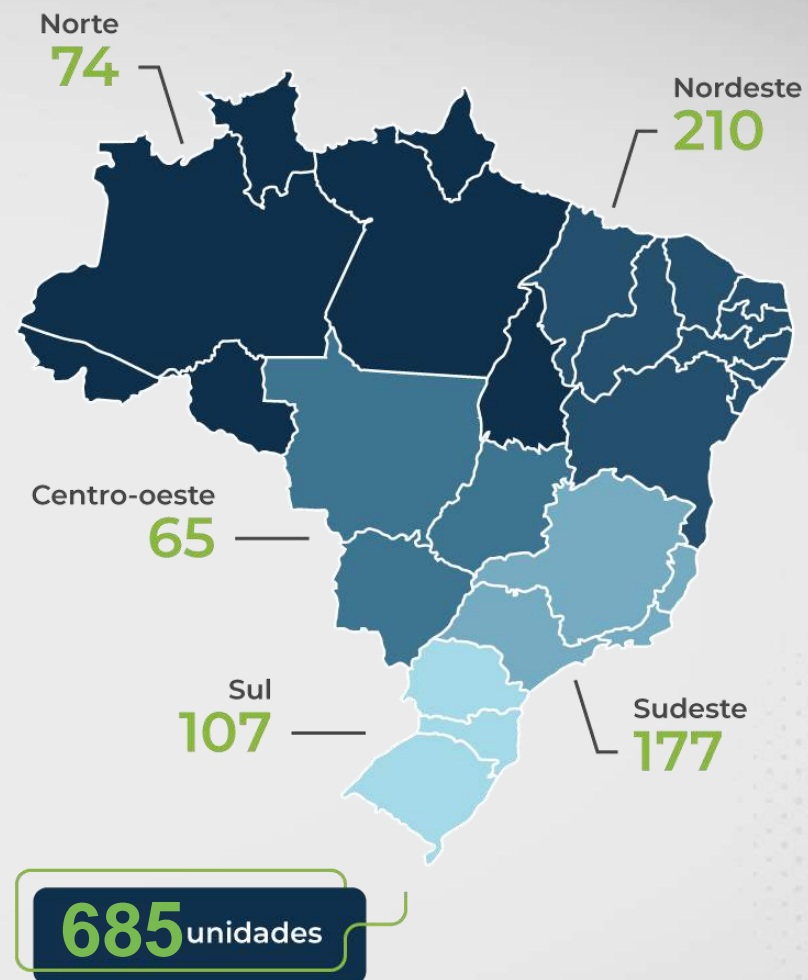



## Missão

Promover educação de qualidade, social, pública, gratuita e inclusiva

## Objetivo Estratégico

Assegurar aos nossos estudantes as condições de acesso, permanência e conclusão com êxito

## Propósito

Transformar vidas





# Alimentação Escolar na Rede Federal

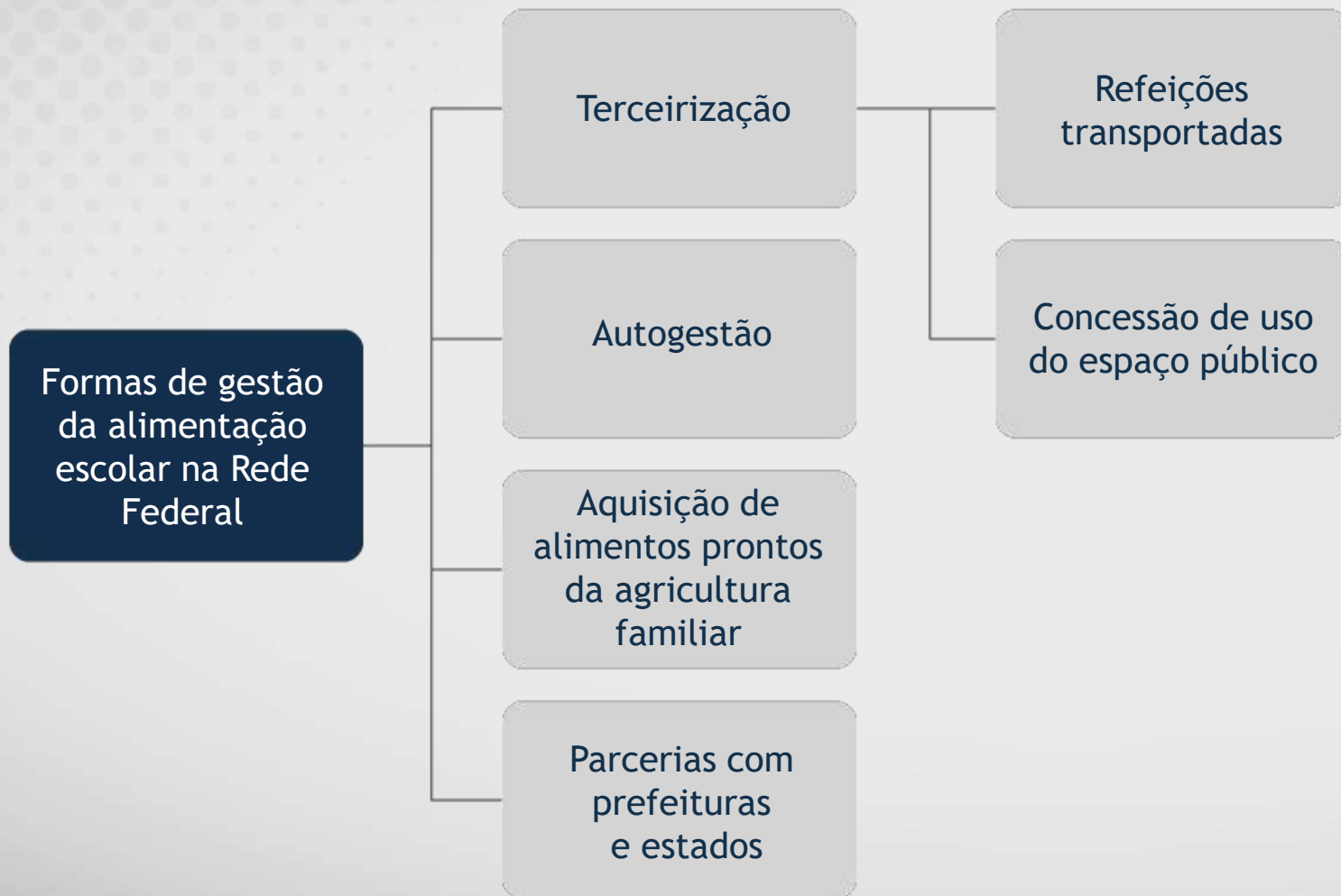



# Alimentação escolar na Rede Federal

## ✔ CUSTO ESTIMADO DAS REFEIÇÕES:

Os valores foram estimados com dados obtidos pelos restaurantes estudantis da Rede Federal.

Os custos variam de acordo com a composição do cardápio, forma de gestão, regiões geográficas do país e outras especificidades.

## ▶ Preço das refeições:

Café da manhã: R\$ 3,25 a 8,98

Almoço: R\$ 10,50 a R\$ 20,46

Lanche: R\$ 4,60 a R\$ 6,13

Jantar: R\$ 10,25 a R\$ 14,20





# ▶ Alimentação escolar na Rede Federal

Estudantes sem o direito à alimentação escolar garantido





# Orçamento do Programa Nacional de Assistência Estudantil (PNAES) destinado à Rede Federal - 2024

**R\$ 577.061.436,00**



# Orçamento do Programa Nacional de Assistência Estudantil (PNAES) destinado à Rede Federal - 2024

## Ações da assistência estudantil:

1. Moradia estudantil;
2. Alimentação;
3. Transporte;
4. Atenção à saúde;
5. Inclusão digital;
6. Cultura;
7. Esporte;
8. Creche;
9. Apoio pedagógico;
10. Acesso, participação e aprendizagem de estudantes com deficiência, transtornos globais do desenvolvimento e altas habilidades e superdotação.

(LEI 14.914/2024)

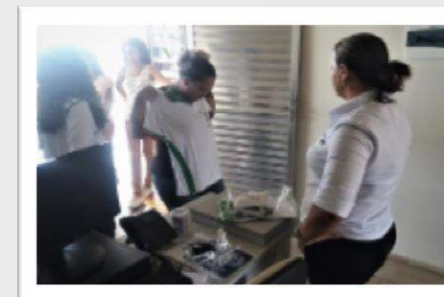





# Orçamento do Programa Nacional de Alimentação Escolar (PNAE)\* destinado à Rede Federal - 2024

**R\$ 55.044.000,00**

**356.827 estudantes atendidos pelo PNAE na RFEPCCT**

\*Recurso destinado exclusivamente para a aquisição de gêneros alimentícios





# Estimativa orçamentária para oferta de alimentação escolar na Rede Federal

Estudantes da  
educação básica: 489.202

Estudantes do  
ensino superior: 430.574

**R\$ 1.188.643.417,06**





# Propostas para melhoria do cenário da Alimentação Escolar na RFEPCT

Proposição de alteração da legislação do PNAE, de modo a refletir a Rede Federal  
PL 2.122/2023 (Dep. Welter - PT/PR)

- Formas de gestão;
- Responsabilidade técnica nutricionistas;
- Sistemas oficiais de gestão do programa;
- Controle Social;
- Prestação de contas; e
- Outros.





# Propostas para melhoria do cenário da Alimentação Escolar na RFEPCT

## Investimentos em infraestrutura

- Construção, reforma, ampliação; e
- Aquisição de equipamentos e utensílios.

## Orçamento específico para custeio da alimentação

- Mão-de-obra, insumos, serviços, outros.



# Propostas para melhoria do cenário da Alimentação Escolar na RFEPCT

## Liberação de códigos de vagas específico para Nutricionistas na Rede Federal;

- Atualmente com a RFEPCT possui 685 unidades e conta com apenas 311 profissionais, tendo um déficit de 374 vagas;
- Atendimento ao art. 11 da Lei 11947/09 - Responsabilidade técnica;
- Atendimento à RESOLUÇÃO CFN Nº 465/2010.





**Estudante com fome não aprende!**



# Presidência



## Presidente

Elias Monteiro

## Vice-Presidente de Administração

Jaime Cavalcante

## Vice-Presidente de Relações Institucionais

Rafael Almada

## Vice-Presidente de Relações Parlamentares

Carlos Guedes

## Vice-Presidente de Assuntos Acadêmicos

Júlio Xandro Heck



INSTITUTO  
FEDERAL



CEFET/RJ



CEFET-MG



CONIF





# CONIF

