



SEMESP 

Fontes de Financiamento para os Estudantes da Educação Superior Privada no País.

ALEXANDRE MORI

Assessor de Programas
de Financiamento

Proposta de aperfeiçoamento 2º/2016

Proposta SEMESP	Resposta FNDE/SISu/MEC
A CPSA ter autonomia para informar se o aluno está matriculado.	Aprovado. Registro pelo estudantes acerca de sua condição será excluído do sistema
Ampliação do prazo de conclusão da inscrição por parte do aluno de 5 dias corridos para 7 dias úteis.	Aprovada alteração para 5 dias úteis.
Reduzir o patamar mínimo de prestação do FIES de R\$ 100,00 para R\$ 50,00.	Aprovado.
Aumento do teoto de renda per capita.	Aprovado. Teto de renda per capita alterado para 3 SM.
Unificar os processos seletivos SISu, ProUni e FIES.	Em estudo para 1º/2017.
Antecipar o processo de distribuição das vagas FIES do segundo semestre de 2016.	As vagas foram distribuídas para as IES em 20 de junho e disponibilizadas no Portal em 21 de junho.



Proposta de aperfeiçoamento 2º/2016

Proposta SEMESP	Resposta FNDE/SISu/MEC
Antecipar o processo de distribuição das vagas FIES do primeiro semestre de 2017, até o dia 10 de dezembro de 2016.	Não é viável pois há necessidade de compatibilização com calendário de divulgação da nota de ENEM.
Aluno pode selecionar até duas opções de cursos.	Não aprovado. Será feito novo processo de inscrição para as vagas remanescentes.
Assim como no ProUni, abertura de novas inscrições para vagas remanescentes.	Aprovado. Para as vagas remanescentes serão chamados os alunos pela ordem de inscrição, considerando os critérios de ENEM e renda.
Eliminar a exigência de fiador para renda até 3SM.	Em estudo pelo FNDE e Administrador do FGEDUC para verificar impactos no orçamento do MEC e sustentabilidade do Fundo.





Proposta de aperfeiçoamento 2º/2016

Revisar critério de cursos prioritários.

Houve alteração dos percentuais dos cursos prioritários de 70% para 60% e demais cursos de 30% para 40%. No grupo dos cursos prioritários também houve alteração:

- Área da Saúde: de 45% para 50%.
- Área de Engenharia: de 35% para 40%.
- Área de Licenciatura, Pedagogia e Normal Superior: de 20% para 10%.





PESQUISA – PARTE I

IES

Amostra: 58 IES respondentes



A sua IES possui FIES?

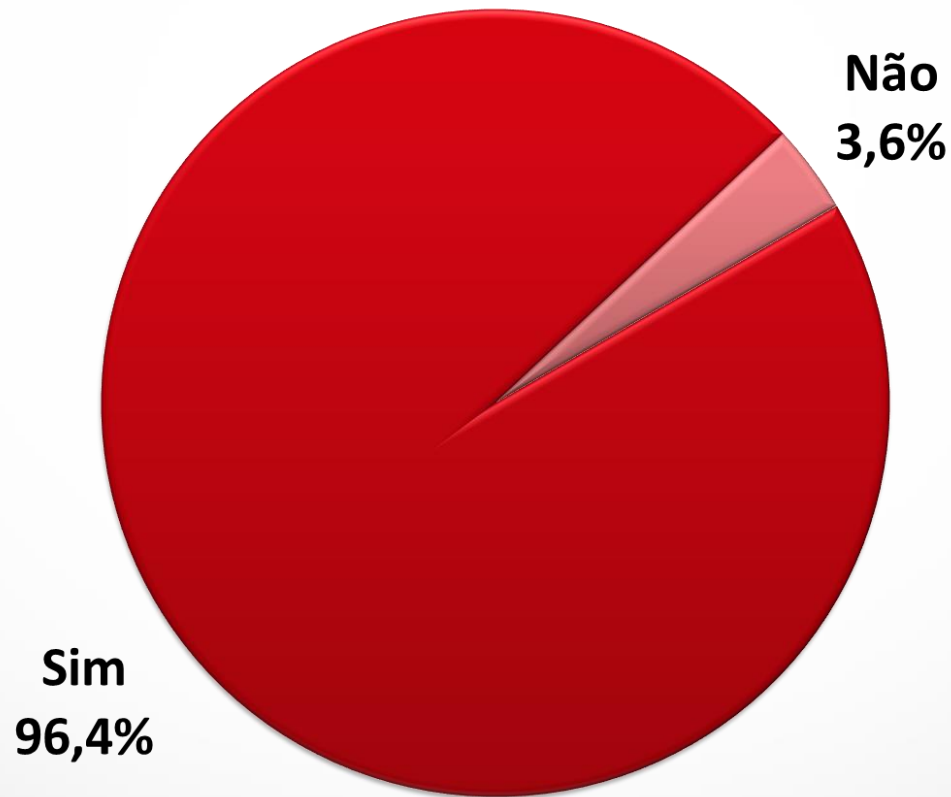

Do total de vagas aprovadas no FIES 2016/1º semestre, qual o percentual de vagas com alunos selecionados?

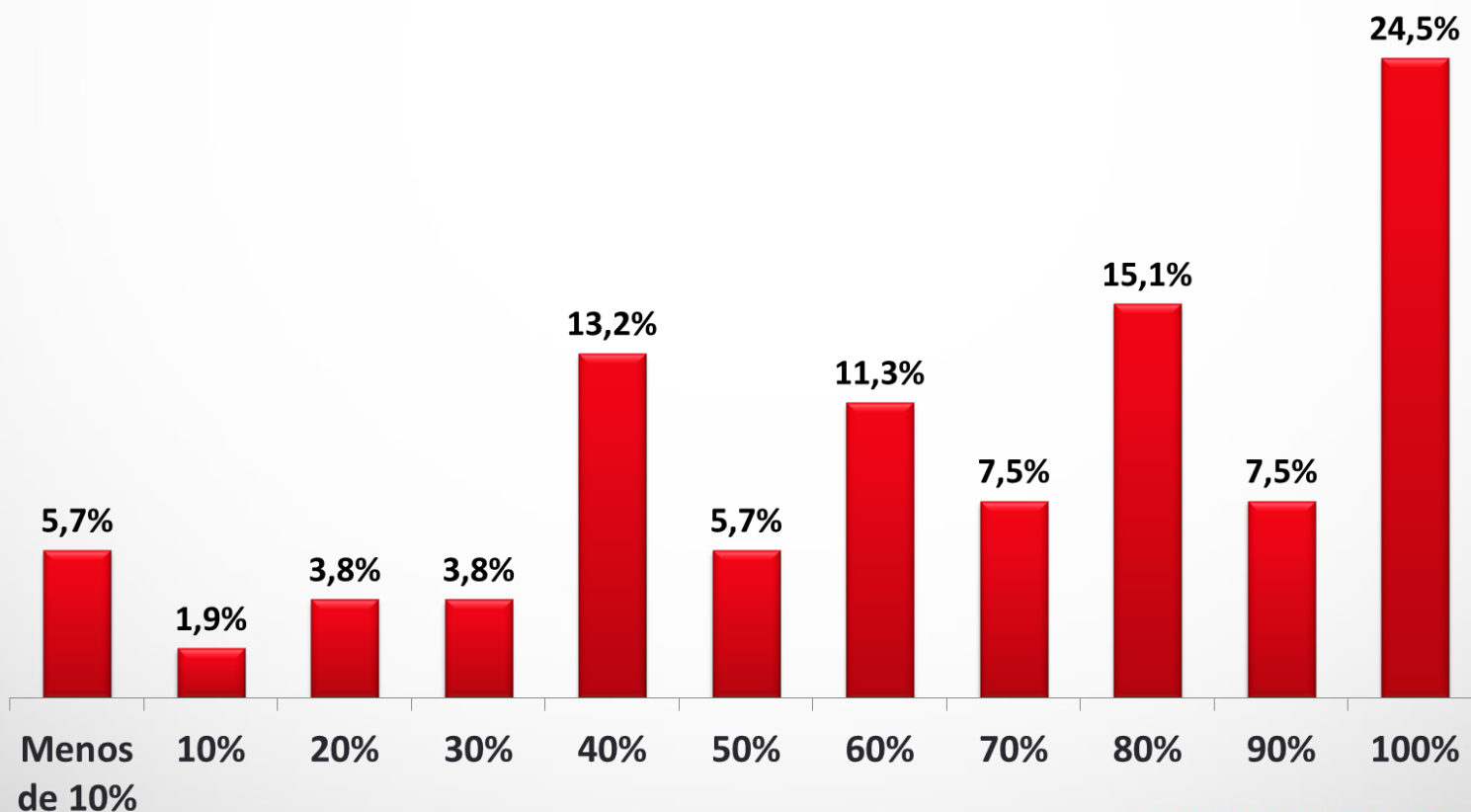

Do total de vagas aprovadas com alunos selecionados no FIES 2016/1º semestre, qual o percentual de financiamentos efetivamente contratados?

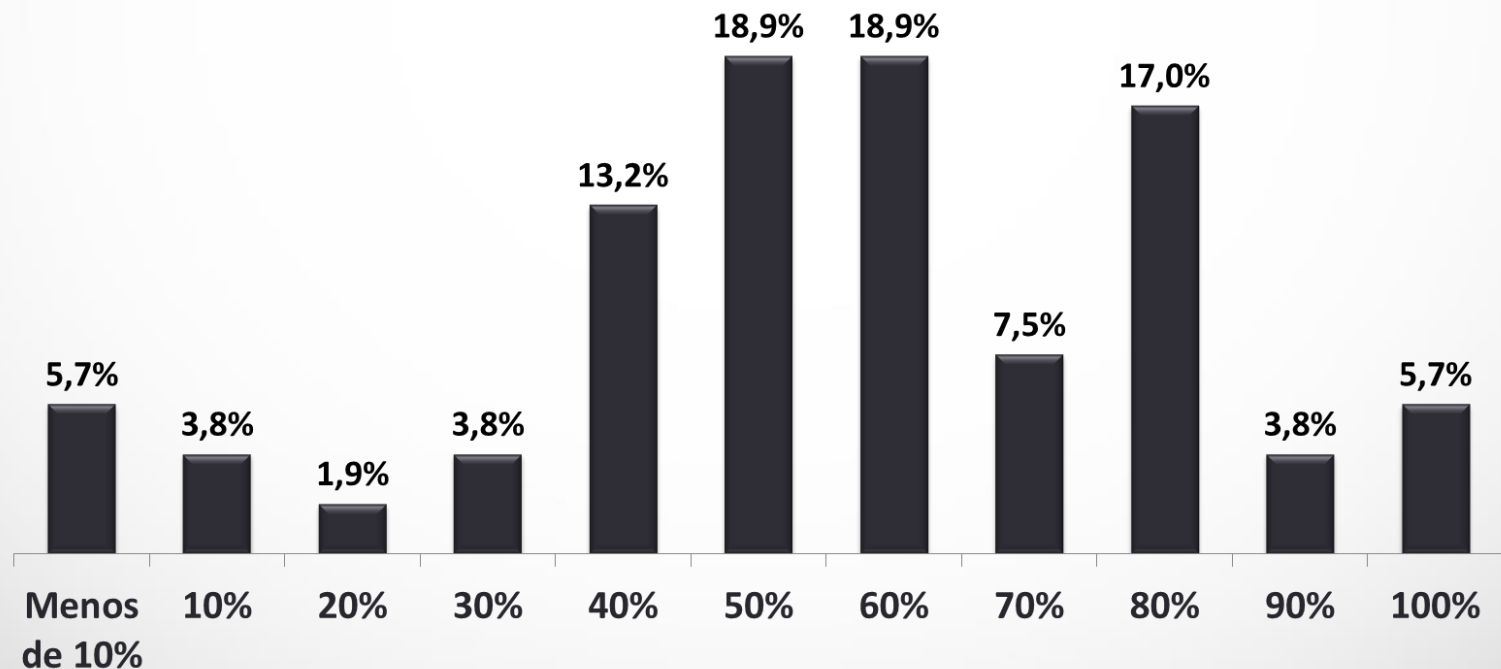

Quais os principais motivos para o baixo número de alunos selecionados para as vagas aprovadas? (Média Ponderada das Notas)

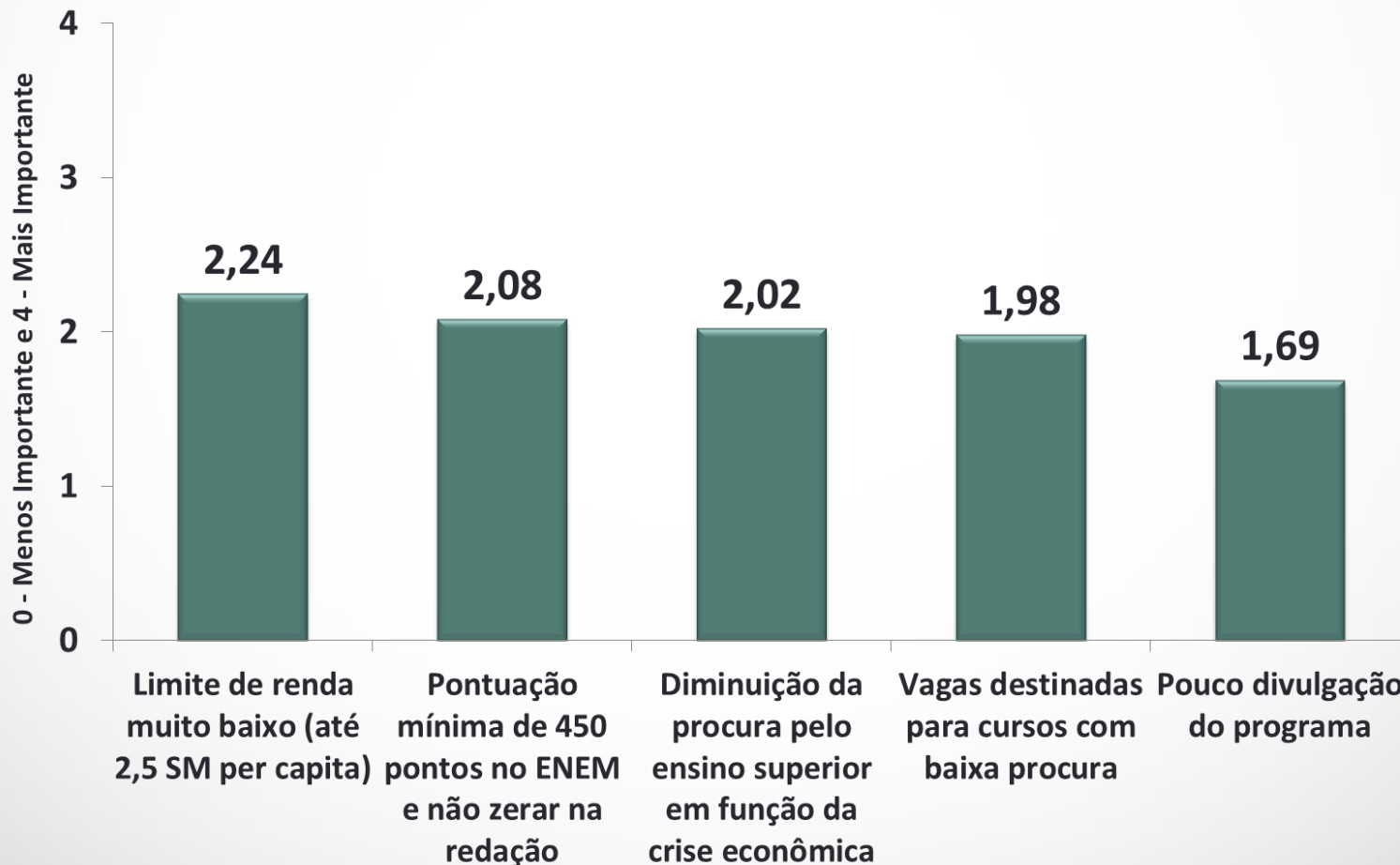

Dos alunos selecionados, quais os principais motivos para a não efetivação da contratação do FIES? (Média Ponderada das Notas)





PESQUISA – PARTE II

ALUNOS

Amostra: 5.635 alunos respondentes

Após ser pré-selecionado, você concluiu o processo de inscrição no FIES?

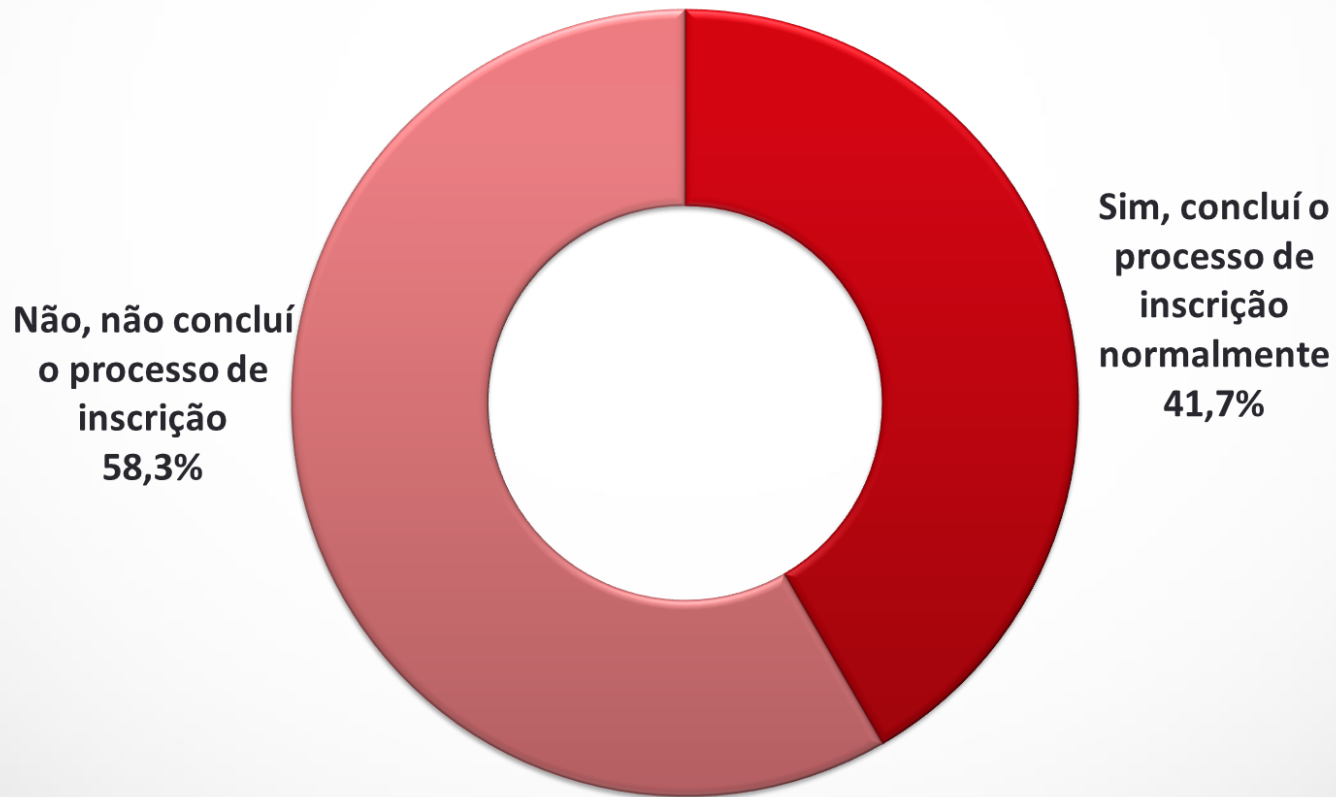

Por qual motivo você não concluiu sua inscrição no FIES dentro do prazo de cinco dias estipulado pelo Governo?





Novas Fontes de Financiamento

Alterar a Lei nº 9870, de 1999, que trata sobre anuidade escolar, e possibilitar alternativas de pagamentos, permitindo que as instituições possam financiar o aluno no limite dos juros constitucionais e correção das parcelas pelo IPCA (Índice de Preços ao Consumidor Amplo).

Permitir a utilização do FGTS para pagamento de anuidades escolares e FIES de aluno que tenha renda per capita de até três salários mínimos.



SEMESP



OBRIGADO

financiamento@semesp.org.br