

Sistema Nacional de Educação

**Câmara dos
Deputados
10 de julho de
2025**

 FUNDAÇÃO
Maria Cecília
Souto Vidigal

60
AOS 60 ANOS
É NO COMEÇO DA VIDA



Somos

**Fundação Maria Cecília
Souto Vidigal**

QUEM SOMOS

Primeira Infância Primeiro no combate às desigualdades

Somos uma organização da sociedade civil que trabalha pela causa da **primeira infância** com o objetivo de contribuir positivamente para o **desenvolvimento pleno de todas as crianças brasileiras de até 6 anos**, abraçando as características étnico-raciais, territoriais e as vivências múltiplas de seu dia a dia.

Defendemos que elas tenham seus direitos assegurados desde o começo da vida **e sejam uma prioridade para o país. Não amanhã, mas agora!**



Nossas Metas

OBJETIVOS
DE DESENVOLVIMENTO
SUSTENTÁVEL



Acesso e qualidade
da **educação**
infantil



Fortalecimento
da **parentalidade**



Avaliação do
desenvolvimento
infantil



Mecanismos
estruturantes da
política pública



Compreensão
da sociedade sobre
a primeira infância

COMO TRABALHAMOS

Nossa Atuação



**Produção
e disseminação
de conhecimento**



**Sensibilização
da sociedade**



**Apoio técnico
a políticas
públicas**



**Mobilização
de lideranças**



**Fortalecimento
do ecossistema**

Sistema Nacional de Educação e a Educação Infantil

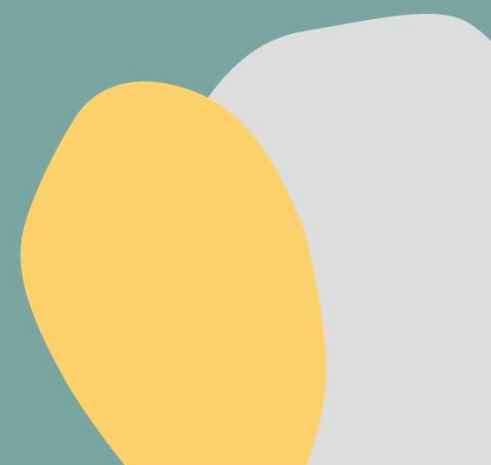

Primeira Infância

Perfil no Cadastro Único

De todas as 18,1 milhões de crianças de 0 a 6 anos no país (Censo 2022),

10 milhões (55,4%) vivem entre as famílias de baixa renda (com renda mensal per capita de até meio salário-mínimo)



Educação Infantil

Creche



O Brasil tem **11,2 milhões** de crianças de 0 a 3 anos

4,4 milhões frequentam a creche (39,8%)¹

6,8 milhões não frequentam (60,2%)

Destas, **2,2 milhões (33%, ou 1 em cada 3) não frequentam a creche por falta de acesso: não há unidades, vagas ou a matrícula foi recusada**

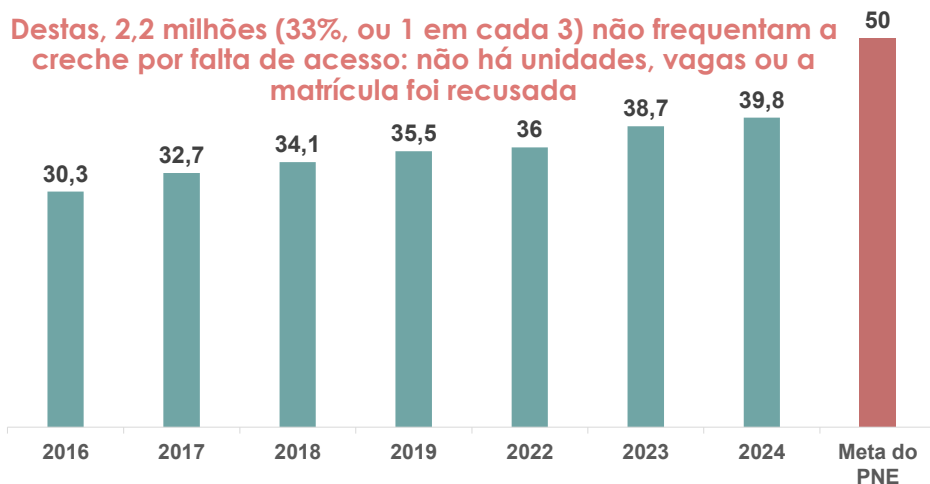

¹Pnad Contínua Educação 2024

²Pnad Contínua Educação 2023 | Levantamento Todos Pela Educação

³Pnad Contínua Educação 2023 | Levantamento Todos Pela Educação

Crianças de 0 a 3 anos²

Entre as 20% **mais pobres**, **31%** frequentam a creche

Entre as 20% **mais ricas**, **56%** frequentam a creche

44% ³

das crianças fora da creche por dificuldade de acesso estão em cinco estados, por números absolutos (1 milhão dos 2,3 milhões)



Educação Infantil

Pré-escola



O Brasil tem **6,2 milhões** de crianças de 4 a 5 anos

5,8 milhões frequentam a pré-escola (93,4%)

410 mil não frequentam (6,6%)

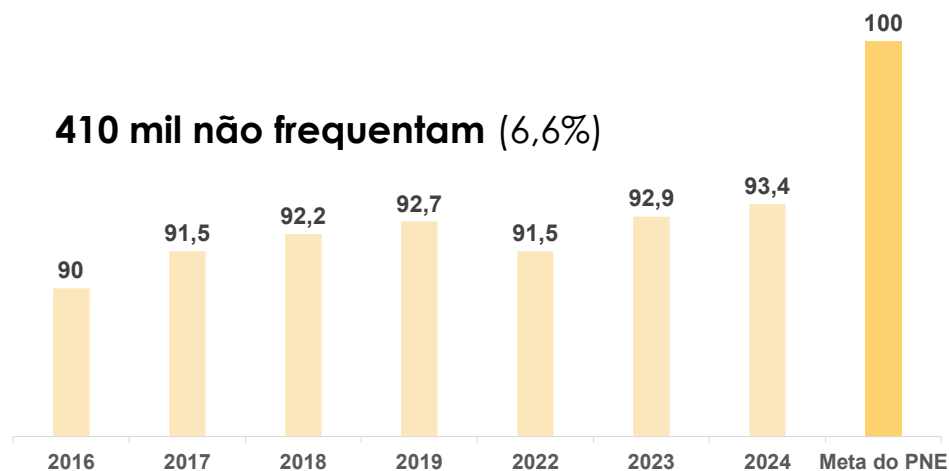

Educação Infantil

gestão

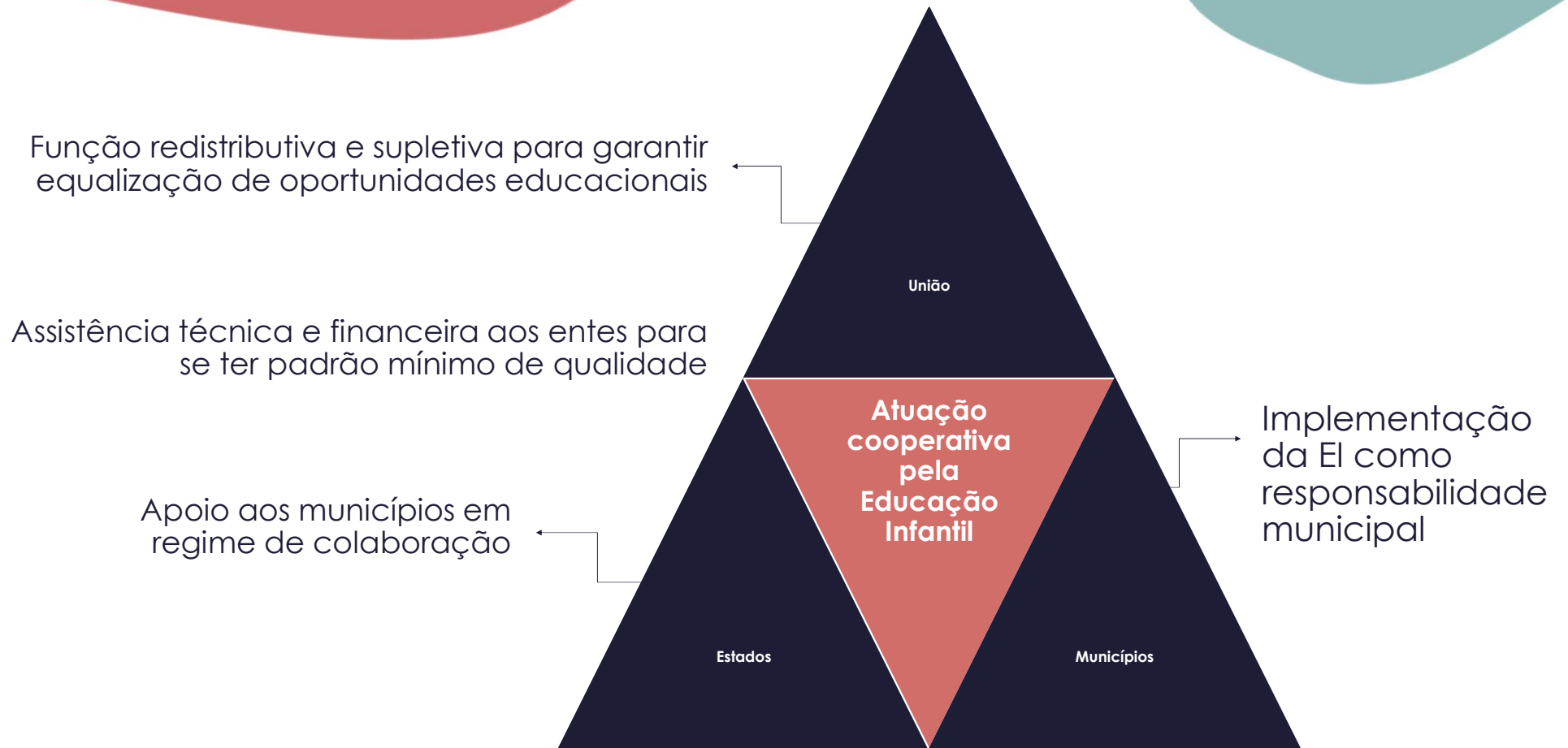

Obrigada!



Telefone: +55 11 3330-2888
E-mail: contato@fmcsv.org.br



PRIMEIRA
INFÂNCIA
PRIMEIRO



BIBLIOTECA
digital

