



CONSELHO NACIONAL DAS INSTITUIÇÕES DA REDE FEDERAL  
DE EDUCAÇÃO PROFISSIONAL, CIENTÍFICA E TECNOLÓGICA

# Cortes no Orçamento da Educação em maio 2022 - audiência pública

**Luciana M. Massukado**

Reitora do IFB e Vice-Presidente de Assuntos  
Administrativos do Conif

# A Rede Federal EPCT: projeto original, inovador e único no mundo

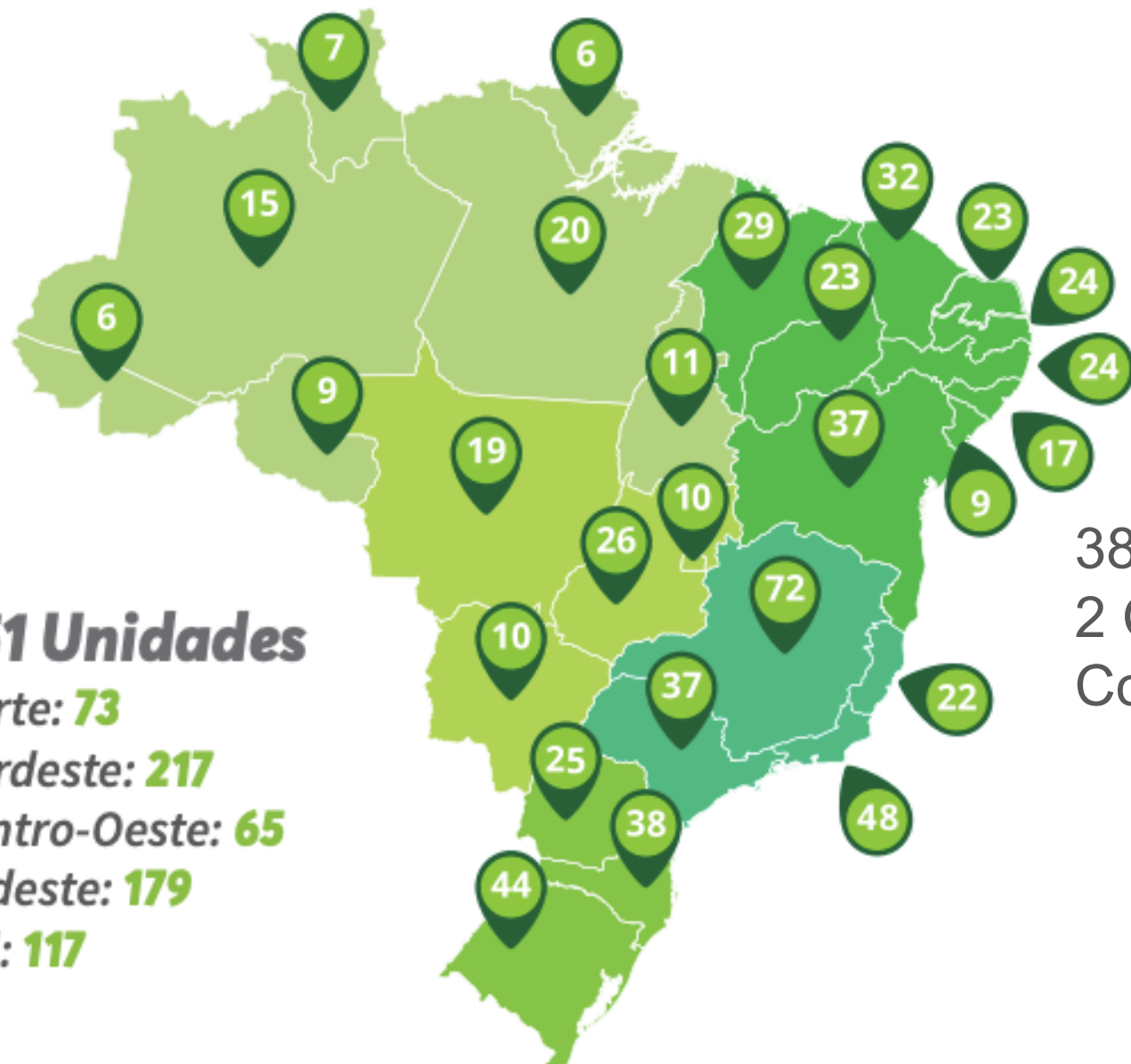

**651 Unidades**

Norte: **73**

Nordeste: **217**

Centro-Oeste: **65**

Sudeste: **179**

Sul: **117**

38 Institutos Federais  
2 Cefets  
Colégio Pedro II

# Conhecendo a Rede Federal

- Matrículas: 1,4 milhões
- Professores: 45 mil
- Técnicos administrativos: 35 mil
- Vagas ofertadas: 826 mil, inscritos: 2 milhões
- PPI: 56,25%
- Renda familiar até 1,5 SM: 71,8%
- Cursos de formação continuada, cursos técnicos, superiores e de pós-graduação *lato e stricto sensu*
- *Matrículas em*
  - *cursos técnicos: 53%,*
  - *licenciatura: 15%,*
  - *demais: 32%*

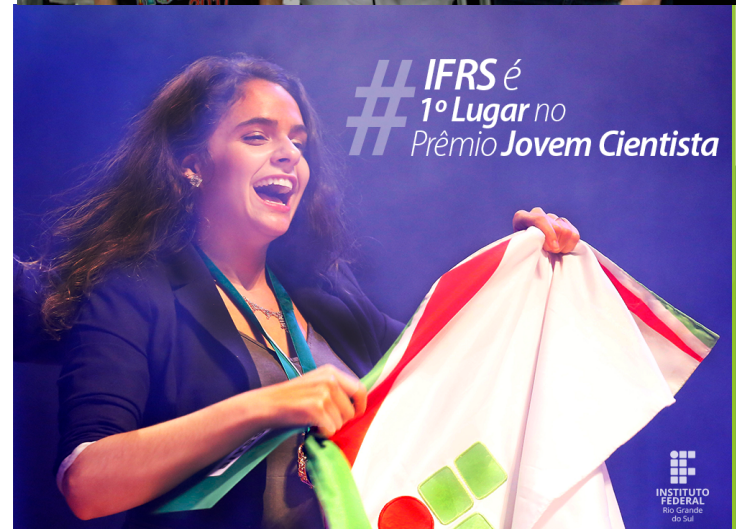

## Orçamento Rede Federal com bloqueio de 7,19%

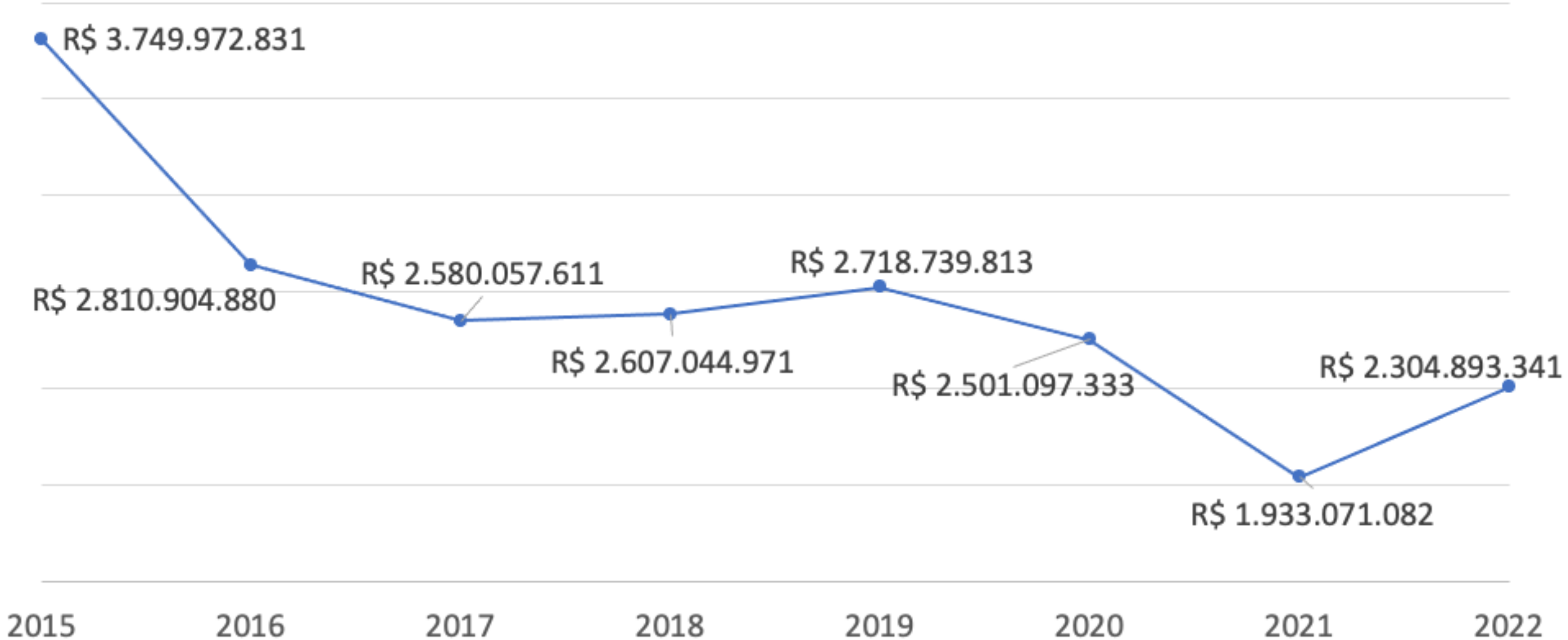

Bloqueio de 14,5%  
Bloqueio de 7,19%  
Corte de 3,61% e bloqueio 3,58% = R\$ 180 milhões