



MINISTÉRIO DO TRABALHO E EMPREGO
SUPERINTENDÊNCIA REGIONAL DO TRABALHO E EMPREGO EM SÃO PAULO
SEÇÃO DE FISCALIZAÇÃO DO TRABALHO
SEÇÃO DE SEGURANÇA E SAÚDE DO TRABALHO

Comitê Interinstitucional de Enfrentamento e Prevenção ao
Tráfico de Pessoas de São Paulo

O PROGRAMA DE ERRADICAÇÃO
DO TRABALHO ESCRAVO URBANO
NO ESTADO DE S. PAULO



Câmara Municipal de São Paulo

**RELATÓRIO FINAL DA
COMISSÃO PARLAMENTAR DE INQUÉRITO
PARA APURAR A EXPLORAÇÃO DE TRABALHO
ANÁLOGO AO DE ESCRAVO**

**PROCESSO Nº 0024/2005: Comissão Parlamentar de Inquérito
para Apurar a Exploração de Trabalho Análogo ao de Escravo nas
Empresas, Regular ou Irregularmente Instaladas em São Paulo**

**Presidente: Vereador Claudinho de Souza
Vice-Presidente: Vereador Cláudio Prado
Relatora: Vereadora Soninha**

**São Paulo
Fevereiro de 2006**

As empresas do setor de vestuário de São Paulo e a responsabilidade social e jurídica sobre a origem do seu produto

Dentre as mais importantes conclusões da CPI do Trabalho Escravo figura, indubitavelmente, a necessidade de estabelecer algum liame de responsabilidade jurídica entre as empresas que comercializem itens de vestuário e suas fornecedoras.

A veemência com que se aponta esse caminho justifica-se pela constatação, durante os trabalhos, de que a inexistência de tal mecanismo jurídico comprometeu o prosseguimento da investigação parlamentar.

Como se constatou pela leitura do capítulo II, ainda que a diligência nas oficinas de costura identificasse etiquetas de roupas de grandes empresas, a estas não se pôde imputar qualquer responsabilidade jurídica quando seus fornecedores, regularmente contratados, subcontratam as oficinas onde se constata o trabalho análogo à escravidão.

Neste ponto reside um dos problemas e causa de frustrações aos membros desta Comissão Parlamentar: como responsabilizar, então, a empresa que, após contratação de serviço terceirizado, vende produtos confeccionados, em parte, por mão-de-obra análoga a de escravo?

O Combate à Exploração – Conclusões da CPI

- DENÚNCIAS X INTERVENÇÃO NA CADEIA PRODUTIVA : CPI conclui que a única maneira de impedir a exploração de mão-de-obra análoga à escravidão, é interferir na cadeia produtiva; é impedir que o mercado continue absorvendo a produção que resulta desse trabalho aviltante e injusto, diga-se, não apenas com os que são diretamente explorados, mas também com aqueles que procuram competir no mercado de maneira lícita.
- O mercado continua demandando e absorvendo a produção, outras oficinas abrem nas mesmas condições, em bairros mais afastados ou mesmo em outras cidades. O consumidor final precisa saber as condições em que aquela peça de vestuário foi produzida, para que possa usar seu poder de escolha como disciplinador da atividade.
- REDE DE PROTEÇÃO ÀS VÍTIMAS

MINISTÉRIO DO TRABALHO E EMPREGO - SRTE/SP

PROGRAMA DE ERRADICAÇÃO DO TRABALHO ESCRAVO URBANO



**SUPERINTENDÊNCIA REGIONAL DO TRABALHO E EMPREGO EM SÃO
PAULO**

Seção de Fiscalização do Trabalho

Seção de Segurança e Saúde do Trabalhador

**Grupo de Combate à Fraude nas Relações de Trabalho e à Terceirização
Irregular**

**PACTO CONTRA A PRECARIZAÇÃO E PELO EMPREGO E
TRABALHO DECENTES EM SÃO PAULO – CADEIA PRODUTIVA
DAS CONFECÇÕES**

São Paulo, 24 de julho de 2009

MINISTÉRIO DO TRABALHO E EMPREGO - SRTE/SP

PROGRAMA DE ERRADICAÇÃO DO TRABALHO ESCRAVO URBANO



MINISTÉRIO DO TRABALHO E EMPREGO
SUPERINTENDÊNCIA REGIONAL DO TRABALHO NO ESTADO DE SÃO PAULO
SEÇÃO DE FISCALIZAÇÃO DO TRABALHO
SEÇÃO DE SEGURANÇA E SAÚDE DO TRABALHADOR
GRUPO DE COMBATE A FRAUDE E A TERCEIRIZAÇÃO IRREGULAR

Cadeia produtiva da Marisa Lojas S/A:

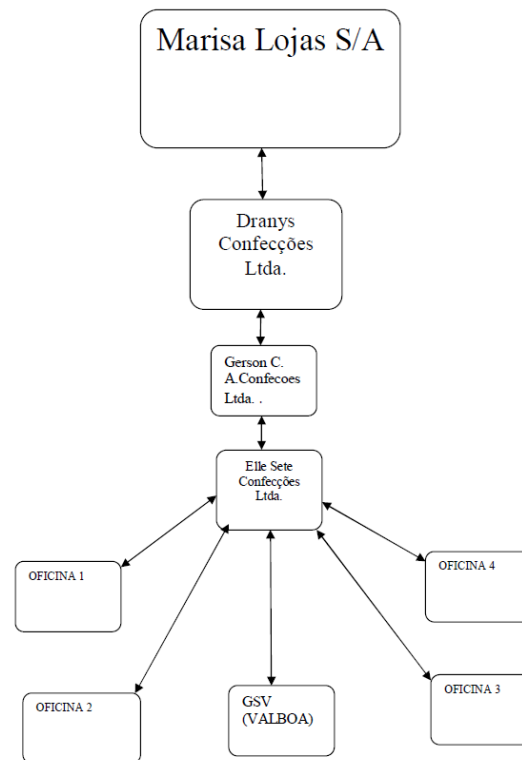

MINISTÉRIO DO TRABALHO E EMPREGO - SRTE/SP
PROGRAMA DE ERRADICAÇÃO DO TRABALHO ESCRAVO URBANO



MINISTÉRIO DO TRABALHO E EMPREGO - SRTE/SP

PROGRAMA DE ERRADICAÇÃO DO TRABALHO ESCRAVO URBANO

São Paulo, quinta-feira, 18 de março de 2010

FOLHA DE S. PAULO

dinheiro

[Texto Anterior](#) | [Próximo Texto](#) | [Índice](#)

Rede Marisa é autuada por trabalho irregular

Fiscais encontram bolivianos em condições consideradas análogas à escravidão em oficina ligada à empresa, que contesta a punição

Além da Marisa, autuada em R\$ 634 mil pelo Ministério do Trabalho, outras três grandes redes de varejo estão sob investigação

CLAUDIA ROLLI
FÁTIMA FERNANDES
DA REPORTAGEM LOCAL

A Marisa, uma das maiores redes de roupas do país, foi autuada em R\$ 633,67 mil pelo Ministério do Trabalho (MTE) em São Paulo, após auditores fiscais do trabalho encontrarem funcionários estrangeiros em condições consideradas análogas à escravidão em oficina que presta serviço à rede.

Trabalho análogo ao de escravo é aquele em que a pessoa é submetida a condições degradantes, como jornada exaustiva (acima de 12 horas, como prevê a lei), servidão por dívida (tem a liberdade cerceada por dívida com o empregador) e corre riscos no ambiente de trabalho.

A Marisa tem até amanhã para apresentar defesa. A rede discorda da autuação e diz que não tem responsabilidade sobre as condições de trabalho em empresas subcontratadas por seus fornecedores diretos. A oficina fiscalizada é a quarta na etapa de terceirização do processo produtivo da Marisa.

No entender do Ministério do Trabalho, a empresa tem responsabilidade. Para responsabilizar a loja, os fiscais informam que se basearam em um conjunto de provas que mostra que a Marisa tem controle de todos os processos da cadeia produtiva e que ela utilizou empresas interpostas para não contratar diretamente os trabalhadores estrangeiros.

O Grupo de Combate à Fraude e à Terceirização Irregular do MTE entregou 43 autos de infração à loja no dia 10. Os

MINISTÉRIO DO TRABALHO E EMPREGO - SRTE/SP
PROGRAMA DE ERRADICAÇÃO DO TRABALHO ESCRAVO URBANO



MINISTÉRIO DO TRABALHO E EMPREGO - SRTE/SP PROGRAMA DE ERRADICAÇÃO DO TRABALHO ESCRAVO URBANO



MINISTÉRIO DO TRABALHO E EMPREGO
SUPERINTENDÊNCIA REGIONAL DO TRABALHO E EMPREGO EM SÃO PAULO
SEÇÃO DE FISCALIZAÇÃO DO TRABALHO
SEÇÃO DE SEGURANÇA E SAÚDE DO TRABALHADOR
PROGRAMA DE COMBATE A FRAUDE E A TERCEIRIZAÇÃO IRREGULAR



Complexo Oficinista da Casa Verde Alta – 11/08/2010 – chegada da equipe

MINISTÉRIO DO TRABALHO E EMPREGO - SRTE/SP
PROGRAMA DE ERRADICAÇÃO DO TRABALHO ESCRAVO URBANO



MINISTÉRIO DO TRABALHO E EMPREGO - SRTE/SP
PROGRAMA DE ERRADICAÇÃO DO TRABALHO ESCRAVO URBANO



MINISTÉRIO DO TRABALHO E EMPREGO - SRTE/SP
PROGRAMA DE ERRADICAÇÃO DO TRABALHO ESCRAVO URBANO



Complexo Oficinista da Casa Verde Alta – 11/08/2010 – os trabalhadores e suas famílias trabalham e vivem no mesmo local. Crianças no ambiente de trabalho.

**MINISTÉRIO DO TRABALHO E EMPREGO - SRTE/SP
PROGRAMA DE ERRADICAÇÃO DO TRABALHO ESCRAVO URBANO**



**Trabalhador de origem boliviana, vestindo colete IBGE
– Censo 2010 – Oficina de Costura Willy Perez Mamani
– 11/08/2010**

MINISTÉRIO DO TRABALHO E EMPREGO - SRTE/SP
PROGRAMA DE ERRADICAÇÃO DO TRABALHO ESCRAVO URBANO



MINISTÉRIO DO TRABALHO E EMPREGO - SRTE/SP
PROGRAMA DE ERRADICAÇÃO DO TRABALHO ESCRAVO URBANO



MINISTÉRIO DO TRABALHO E EMPREGO - SRTE/SP

PROGRAMA DE ERRADICAÇÃO DO TRABALHO ESCRAVO URBANO

**Fluxograma da produção dos 230.000 coletes dos
recenseadores do Censo IBGE 2010:**

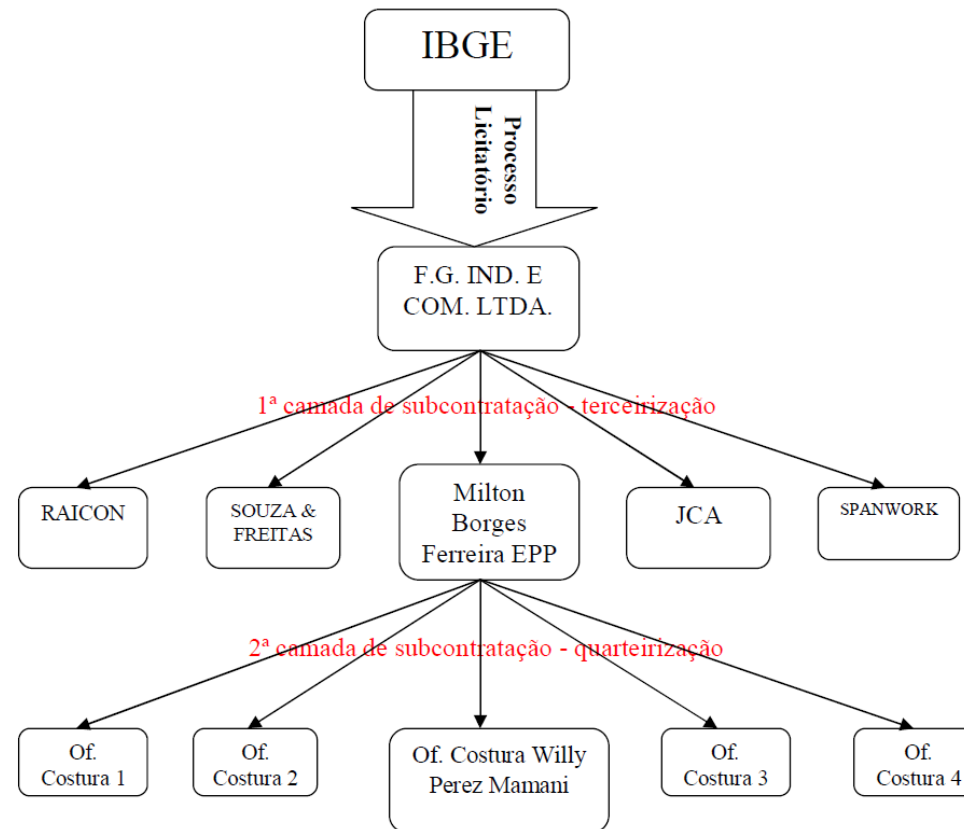

MINISTÉRIO DO TRABALHO E EMPREGO - SRTE/SP PROGRAMA DE ERRADICAÇÃO DO TRABALHO ESCRAVO URBANO



Complexo Oficinista da Casa Verde Alta – 11/08/2010 – oficina sob gerenciamento de MIGUEL ANGEL SOTO . Trabalhadora boliviana, indocumentada, trabalhando exclusivamente na confecções das peças de vestuário da marca VANGUARD, da Pernambucanas.

SRTE/SP - PROGRAMA DE ERRADICAÇÃO DO TRABALHO ESCRAVO URBANO SEDE DA PERNAMBUCANAS – SÃO PAULO/SP – OUTUBRO/2010

NUMERO DE PEÇAS PRODUZIDAS PELA DORBYN EM OFICINAS INFORMAIS NOS DE JANEIRO 2010 A FEVEREIRO 2011

NOME OFICINA :	ENDEREÇO	NÚMERO DE PEÇAS
1 ANA LAURENTINA O.FALES	RUA JUIZ DE FORA 89 - JD. PINHEIRO - POA – SP	1.275
2 EDIVETE RUBIO FONSECA ELENICE ONILIS DOS		3.168
3 SANTOS	RUA FRANCISCA MAIRINQUE GUERRA 266 JD. DOS IPES - SPAULO-SP	2.438
4 FREDDY MAMANI HUANCA	RUA SILVESTRE DA CONCEIÇÃO 159 - SPAULO-SP	2.854
5 GUIDO TICONA LIMACHI JOSEFA MARQUES C.	RUA LAURINDO SBAMPATO 246 VILA GUILHERME -SPAULO-SP	49.858
6 RIBEIRO	RUA MINISTRO ALCIDES CARNEIRO 121 JD. IMPERADOR - SPAULO-SP AV. MANOEL ALVARES SOARES 720 CASA 3 PQ. COLONIAL - SPAULO-SP	16.992
7 JUAN MAMANI	SP	1.386
8 MARIA ANECI SILVA PAZETO	ESTRADA PONEI CLUBE JD. ORQUIDEAS S.BERNARDO DO CAMPO-SP	2.224
9 MARIO SOLANO HUAYHUA	RUA MARCOS ARRUDA 150 - SPAULO-SP	3.014
10 OSCAR QUISPE PATTY	RUA CRICIUMA 821 CASA 2 SPAULO-SP	2.774
11 RITA CARDOSO	AV. COROA DE FRAQUE 6 SPAULO-SP	7.559
12 ROSELI PEREIRA MOREIRA	RUA LUCILA DE FARIA JD. FERNANDES SPAULO-SP	1.356
13 TEOFILO PILCO VICTOR DELFIN ARGANI	RUA SANTO ANTERO 200 - PENHA - SPAULO-SP	684
14 LOZA	RUA ANAMA 26 - JD. GUAIAUNA - SPAULO-SP	10.535
15 WILLY MACHICADO MOYA	RUA CAVALHEIROS 413 2. ANDAR - BRAS – SPAULO-SP	23.396
16 ZILDA PAULINO DE SOUZA	RUA ARAPIRACA 155 PIMENTAS - GUARULHOS-SP	10.837
17 SILVIA H.QUISPE RAMIREZ	AV. JD. JAPAO - JD. BRASIL - SPAULO-SP	1.200
Total		141.550

MINISTÉRIO DO TRABALHO E EMPREGO - SRTE/SP
PROGRAMA DE ERRADICAÇÃO DO TRABALHO ESCRAVO URBANO



14/03/2011 – Oficina de Costura – R. Laurindo Sbampato, 246 - Vila Guilherme - São Paulo, CEP: 02076-040. Fachada da Oficina de Costura que servia de moradia e ambiente de trabalho dos oficinistas.

MINISTÉRIO DO TRABALHO E EMPREGO - SRTE/SP
PROGRAMA DE ERRADICAÇÃO DO TRABALHO ESCRAVO URBANO



Cenário da Oficina de Costura

Reação em Cadeia

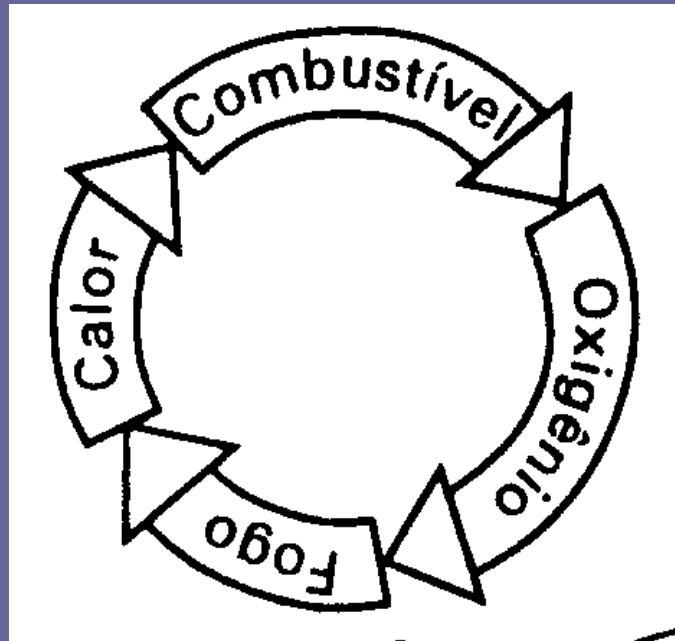

Cenário da Oficina de Costura

Reação em Cadeia



Cenário da Oficina de Costura

**Incêndio em oficina de costura mata
2 crianças em SP - 20/09/2010 -
UOL**

**Duas crianças morrem após incêndio
em um sobrado onde funcionava
uma confecção, no bairro do Brás,
região central de São Paulo.**

<http://mais.uol.com.br/view/99at89ajv6h1/incndio-em-oficina-de-costura-mata-2-crianas-em-sp-04021C3562D08173C6?types=A&>

SRTE/SP - PROGRAMA DE ERRADICAÇÃO DO TRABALHO ESCRAVO URBANO
14 DE MARÇO DE 2011 – OFICINA VILA GUILHERME



SRTE/SP - PROGRAMA DE ERRADICAÇÃO DO TRABALHO ESCRAVO URBANO
14 DE MARÇO DE 2011 – OFICINA VILA GUILHERME



SRTE/SP - PROGRAMA DE ERRADICAÇÃO DO TRABALHO ESCRAVO URBANO
14 DE MARÇO DE 2011 – OFICINA VILA GUILHERME



SRTE/SP - PROGRAMA DE ERRADICAÇÃO DO TRABALHO ESCRAVO URBANO
14 DE MARÇO DE 2011 – OFICINA VILA GUILHERME



SRTE/SP - PROGRAMA DE ERRADICAÇÃO DO TRABALHO ESCRAVO URBANO

14 DE MARÇO DE 2011 – OFICINA VILA GUILHERME

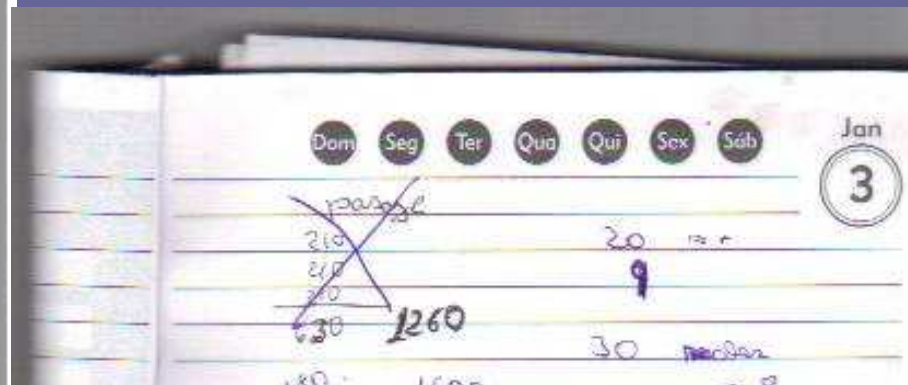
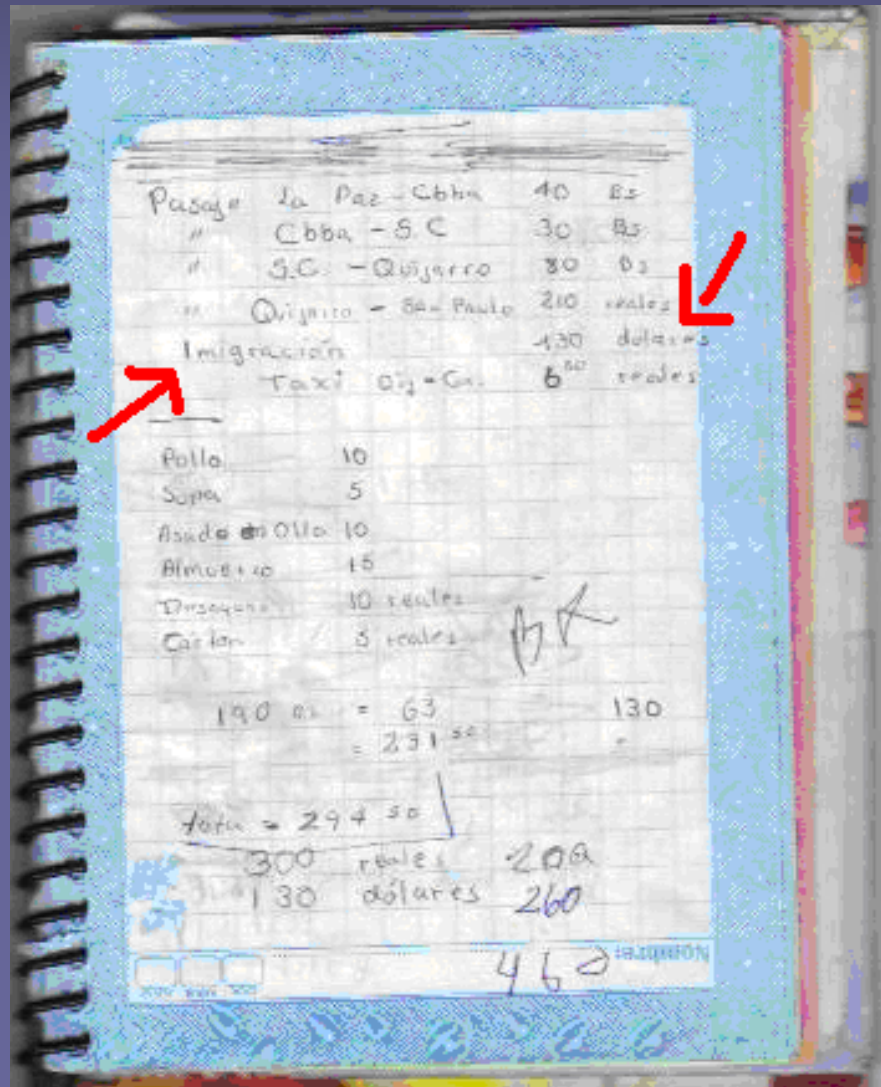

SRTE/SP - PROGRAMA DE ERRADICACIÓN DO TRABALHO ESCRAVO URBANO

14 DE MARÇO DE 2011 – OFICINA VILA GUILHERME

FACTURA POR TERCEROS
COMPLET TRANSPORT

Trans. Cochabamba S.A.

Central: Av. AROMA N° 562 ZONA VILLA CORONILLA / Tel: 4252004
COCHABAMBA SPQ 002
NIT: 148588023 Factura No: 267434
Autorización No: 3004081302037 ORIGINAL

Emission: LA PAZ: 15/02/2011 / 18:21:01
Cliente: CRISPIN ALBA
NIT / CI: 7028907

E-TICKET

15 - Feb - 2011 Hora: 19:00
LAMA 29 Asiento: 38
PANORAMICO
LPZ(ELA) - SCZ Carril: 3
CRISPIN ALBA
E-Ticket: 110215031 - 28
Bs 130.00

SON: Cuentas y (ins) 00700 Bs
CODIGO DE CONTROL: 5560-05-01
FECHA LIMITE EMISION: 05/06/2011
La reproducción total o parcial y/o el uso no autorizado de esta Nota Fiscal, constituye un delito a ser sancionado conforme a Ley.

No reembolsable
GRACIAS POR SU REFERENCIA
Entido por: Valeria Sanchez / V/R
Telf. Reclamos: 72233557

QDS "system" "COMPLET transport"

COMETA DEL AMAMBAY S.R.L.

Edif. Campo Ciudad: MS (RR)
Rta Santa Rita: 104 - Solo 1 e 2 - Barrio Orfeo Diaz
CNPJ: 57.551.344/0001-40 INSC: Rpt 282727447
Matriz: Pedro Juan Caballero (Py) - Tel: 595 336 773047
LINEA-LINHA: CONCEPCION(PY) - SAO PAULO(BR) - PREFEJO 18-1708-00

Nº 95825
ALBERTO MAMANI LIMACHI-R 7086290

Concepcion(Py)-Sao Paulo(Br)-Pref:18-1708-00

Pedro J. Caballero INHMA San Paulo

FECHA DE EMISION	22-03-2010	14:00:00	31
FECHA DE EMISION	22-03-2010	14:00:00	31
IMPORTE TOTAL	350.000		

CLASE: PASAJERO
TIPO DE EMISION: VOUCHER
AGENTE: ALBERTO MAMANI LIMACHI-R
IMPORTE TOTAL: 350.000

FACTURA POR TERCEROS
COMPLET TRANSPORT

Trans. Cochabamba S.A.

Central: Av. AROMA N° 562 ZONA VILLA CORONILLA / Tel: 4252004
COCHABAMBA SPQ 002
NIT: 148588023 Factura No: 261129
Autorización No: 3004081302037 ORIGINAL

Emission: LA PAZ: 25/02/2011 / 11:58:42
Cliente: JUDITH
NIT / CI: 7028907

E-TICKET

25 - Feb - 2011 Hora: 11:58:42
NORMAL 56 Asiento: 17
PANORAMICO
LPZ(ELA) - CBB Carril: 3
JUDITH
E-Ticket: 110225013 - 18
Bs 43.00

SON: Cuentas y (ins) 00700 Bs
CODIGO DE CONTROL: 5560-05-01
FECHA LIMITE EMISION: 05/06/2011
La reproducción total o parcial y/o el uso no autorizado de esta Nota Fiscal, constituye un delito a ser sancionado conforme a Ley.

TRANS ROSARIO S.R.L.
SERVICIO DE TRANSPORTE Y EXCURSIONES

N.I.T. 140493028
Reservas y Pasajes: Rta. Argentina 154
Tel: 558 051 - 551 647 - 558 185
Asunción - Paraguay
Terminal Bimodal Cte. 25
Tel/Fax: 55457702
Santa Cruz - Bolivia

PASAJE INTERNACIONAL
Nº 000163

PASAJERO: ALBERTO MAMANI-L

DE	STA CRUZ	DIA	20	MES	03	ANO	10
A	DSU	PARO	19	ASIENTO	30		
AGENTE Y FECHA DE EXPEDICION		DIA	20	MES	03	ANO	10
IMPORTE TOTAL I.V.A. INCL.					608		

TERMINAL BIMODAL SANTA CRUZ DE LA SIERRA
Atención al Cliente: 0345-1111
Al. Maracaibo: 0345-1111
Tel: 345544
Santa Cruz - Bolivia

Derecho de Uso de Doble
NIT: 139585024
FACTURA
Nº 00027477
ORIGINAL
ROL N°: 758500224109
FECHA LIMITE DE EMISION: 21/02/2011

NIT: 139585024
Nº 00027477
NIT: 139585024
Nº 00027477

SRTE/SP - PROGRAMA DE ERRADICAÇÃO DO TRABALHO ESCRAVO URBANO
ÚNICAS COSTUREIRAS (PILOTEIRAS) NA INTERMEDIÁRIA DA
PERNAMBUCANAS (DORBYN)



opinedo
Nome 495134

PERSONALIDADES

Fornecedor: DORBYN
Preço venda: 49,99
Preço compra: 18,40
Margem Pague: 30 DIO

Garante de Produto: Condição: 1254 peças
Data total: 1254
Preço: 49,99

Forma: 1254
Preço: 49,99

Produto: Descrição / Detalhes
Festa Vestido TQC esticado e liso

Classificação do Produto: J VESTA
J VESTA

Envio: 3590
Ref: PE148

Material: 1.000
Modelagem: 1.000
Linha: 1.000
Forma: 1.000
Corte: 1.000
Materia-Prima: 1.000
Núcleo de inovação: 1.000
Composição: 1.000

Coordenado: Gramatura: Ode:

DESEMPENHO

Performance de Venda

Mês	Peças	%
1ª semana		
2ª semana		
3ª semana		
4ª semana		
5ª semana		
6ª semana		
7ª semana		
8ª semana		
9ª semana		
10ª semana		
11ª semana		
12ª semana		

Performance em 60 dias

Recebido	Vendido	%

Amostras para Controle de Qualidade: Enviar 2 peças no tamanho P (min. 30 dias da data entrega)

Pack A	36	38	40	42	44	46	TT
Cor/Tamanho	Cor Detalhe	PP	P	M	G	GG	
preto	preto marinho	2	2	4	4		12
47 packs X	12						0

264

Pack B	36	38	40	42	44	46	TT
Cor/Tamanho	Cor Detalhe	PP	P	M	G	GG	
preto	preto marinho	1	1	2	2		6
115 packs X	6						0

590

Alocação: ☐ Todas ☐ 03 ☐ 04 ☐ 05 ☐ 06 ☐ 07 ☐ 08 ☐ 09 ☐ 10 ☐ 11 ☐ 12 ☐ 13 ☐ 14 ☐ 15 ☐ 16 ☐ 17 ☐ 18 ☐ 19 ☐ 20 ☐ 21 ☐ 22 ☐ 23 ☐ 24 ☐ 25 ☐ 26 ☐ 27 ☐ 28 ☐ 29 ☐ 30 ☐ 31 ☐ 32 ☐ 33 ☐ 34 ☐ 35 ☐ 36 ☐ 37 ☐ 38 ☐ 39 ☐ 40 ☐ 41 ☐ 42 ☐ 43 ☐ 44 ☐ 45 ☐ 46 ☐ 47 ☐ 48 ☐ 49 ☐ 50 ☐ 51 ☐ 52 ☐ 53 ☐ 54 ☐ 55 ☐ 56 ☐ 57 ☐ 58 ☐ 59 ☐ 60 ☐ 61 ☐ 62 ☐ 63 ☐ 64 ☐ 65 ☐ 66 ☐ 67 ☐ 68 ☐ 69 ☐ 70 ☐ 71 ☐ 72 ☐ 73 ☐ 74 ☐ 75 ☐ 76 ☐ 77 ☐ 78 ☐ 79 ☐ 80 ☐ 81 ☐ 82 ☐ 83 ☐ 84 ☐ 85 ☐ 86 ☐ 87 ☐ 88 ☐ 89 ☐ 90 ☐ 91 ☐ 92 ☐ 93 ☐ 94 ☐ 95 ☐ 96 ☐ 97 ☐ 98 ☐ 99 ☐ 100

Prazo entrega: 01 a 10 Mês: 12/10 Data agendamento: 1 / 2010

peças

http://webmail.dorbyn.com.br/src/printer_friendly_bottom.php?pass=

De: Luana Aguiar <pernambucanas.com.br>
Assunto: Retirar peças
Data: Sex, Março 4, 2011 9:49 am
Para: luz@dorbyn.com.br
Cc: gabriela@dorbyn.com.br

Bom dia Luiz...

Vc tem uma posição sobre a retirada de peças que estão aqui comigo como segue email abaixo:

FICO NO AGUARDO.
Luana Santos Aguiar

Assistente Administrativo
Compras Vestuário - Feminino
Arthur Lundgren Tecidos S/A - Casas Pernambucanas - SP
Fone: (11) 3150-8712
Fax: (11) 3150-8699
luana.aguiar@pernambucanas.com.br

Aviões de imprimir pensa em seu compromisso com o Meio Ambiente.

----- Repassado por Luana Santos Aguiar/DVEST-SP999/Altsa em 04/03/2011 09:47 -----

Luana Santos Aguiar/DVEST-SP999/Altsa	Paraluz@dorbyn.com.br cc:gabriela@dorbyn.com.br, Fernanda Peracini/DVEST-SP999/Altsa@Pernambucanas
03/03/2011 10:26	Assunto:Aprovação de Modelagem

Bom dia!!!

Seguem aprovações de modelagem:

Ref. PE233 - Centralizar a cava em 1.5cm; o botão descosturou na prova com a modelo, o que pode ser feito quanto a isso???

Ref. PE207 - Aumentar 2cm na largura da cintura

Ref. PE208 - Ok p/ tam. P

Ref. PE235 - Aumentar 2cm na largura do tórax

Ref. PE249 - Aumentar 2cm na largura do corpo com um todo; aumentar 3cm no comprimento da saia

Ref. PE242 - Aumentar 3cm no comprimento da saia

Ref. PE244 - Aumentar 1cm no comprimento do corpo

Ref. PE 240 - Ok p/ tam. P

Ref. PE206 - Diminuir 1cm só na largura das costas (da cintura para baixo), assim a peça ficará mais acinturada.

Ref. PE201 - Ok p/ tam. P

Ref. PE209 - Está formando um papo embaixo da cava, observar peça alfinetada

Ref. PE205 - Aumentar 2cm na largura do tórax

Ref. PE253 - Ok p/ tam. P

Ref. PE255 - Ok p/ tam. P

Ref. PE250 - Ok p/ tam. P

Ref. PE251 - Ok p/ tam. P

Ref. PE256 - Ok p/ tam. P

Ref. PE252 - Ok p/ tam. P

Qualquer dúvida favor entrar em contato.

21/3/2011 14:4

SRTE/SP - PROGRAMA DE ERRADICAÇÃO DO TRABALHO ESCRAVO URBANO DEPENDÊNCIA ECONÔMICA DA DORBYN COM RELAÇÃO À PERNAMBUCANAS

TOTAL DE VENDAS DORBYN DE ABRIL A JUNHO DE 2010

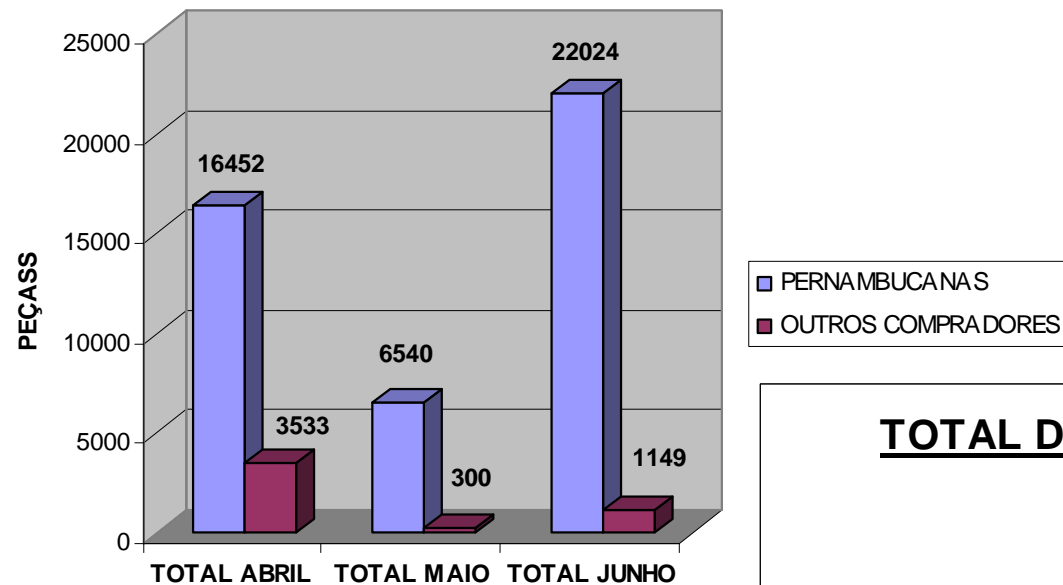

TOTAL DE 01 DE ABRIL A 30 DE JUNHO DE 2010 - TRIMESTRE

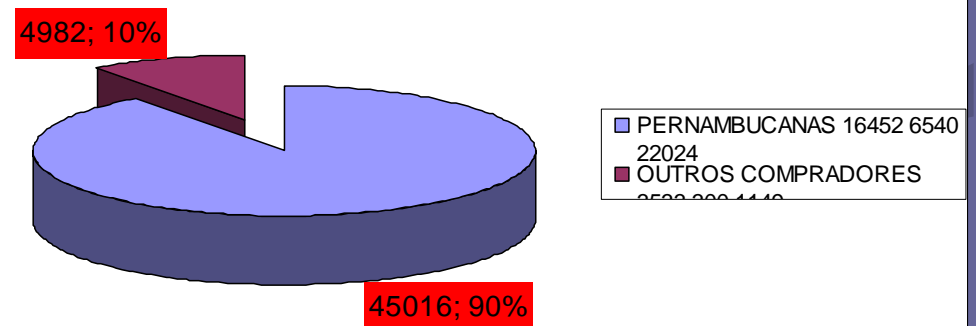

SRTE/SP - PROGRAMA DE ERRADICAÇÃO DO TRABALHO ESCRAVO URBANO

Fluxograma da empresa-rede Arthur Lundgren S.A.:

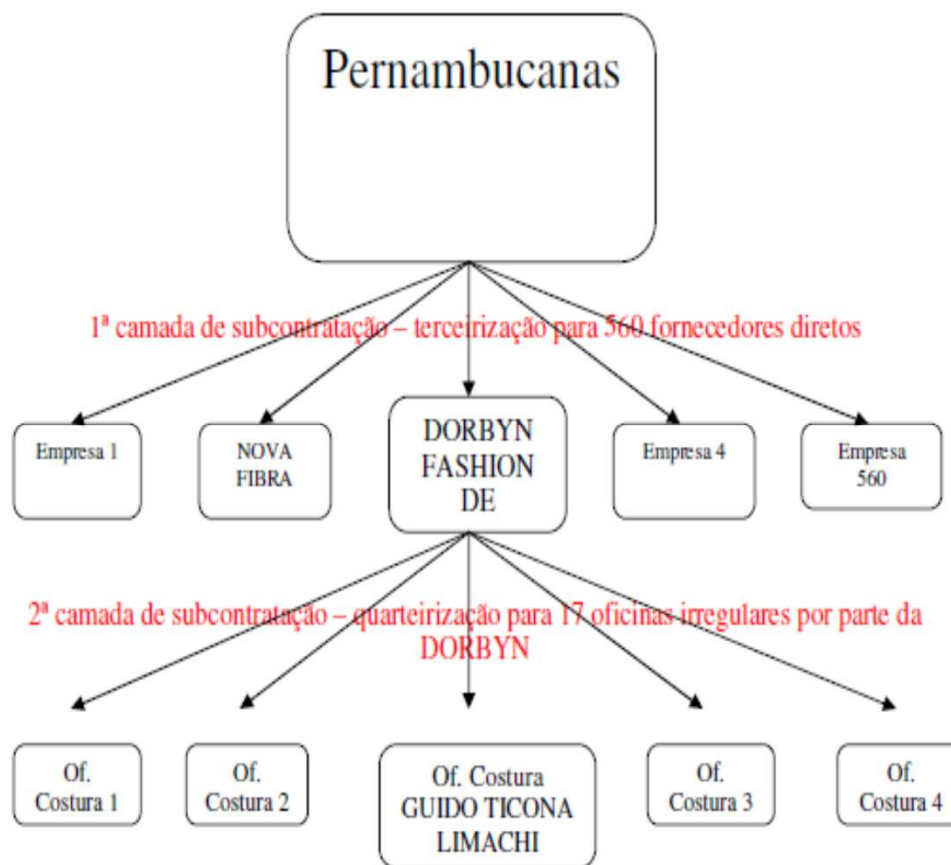

SRTE/SP - PROGRAMA DE ERRADICAÇÃO DO TRABALHO ESCRAVO URBANO
24/05/2011 – oficina de costura em Americana/SP, sob gerenciamento de NARCISO
ATAHUICHY CHOQUE



SRTE/SP - PROGRAMA DE ERRADICAÇÃO DO TRABALHO ESCRAVO URBANO
24/05/2011 – oficina de costura em Americana/SP, sob gerenciamento de NARCISO
ATAHUICHY CHOQUE

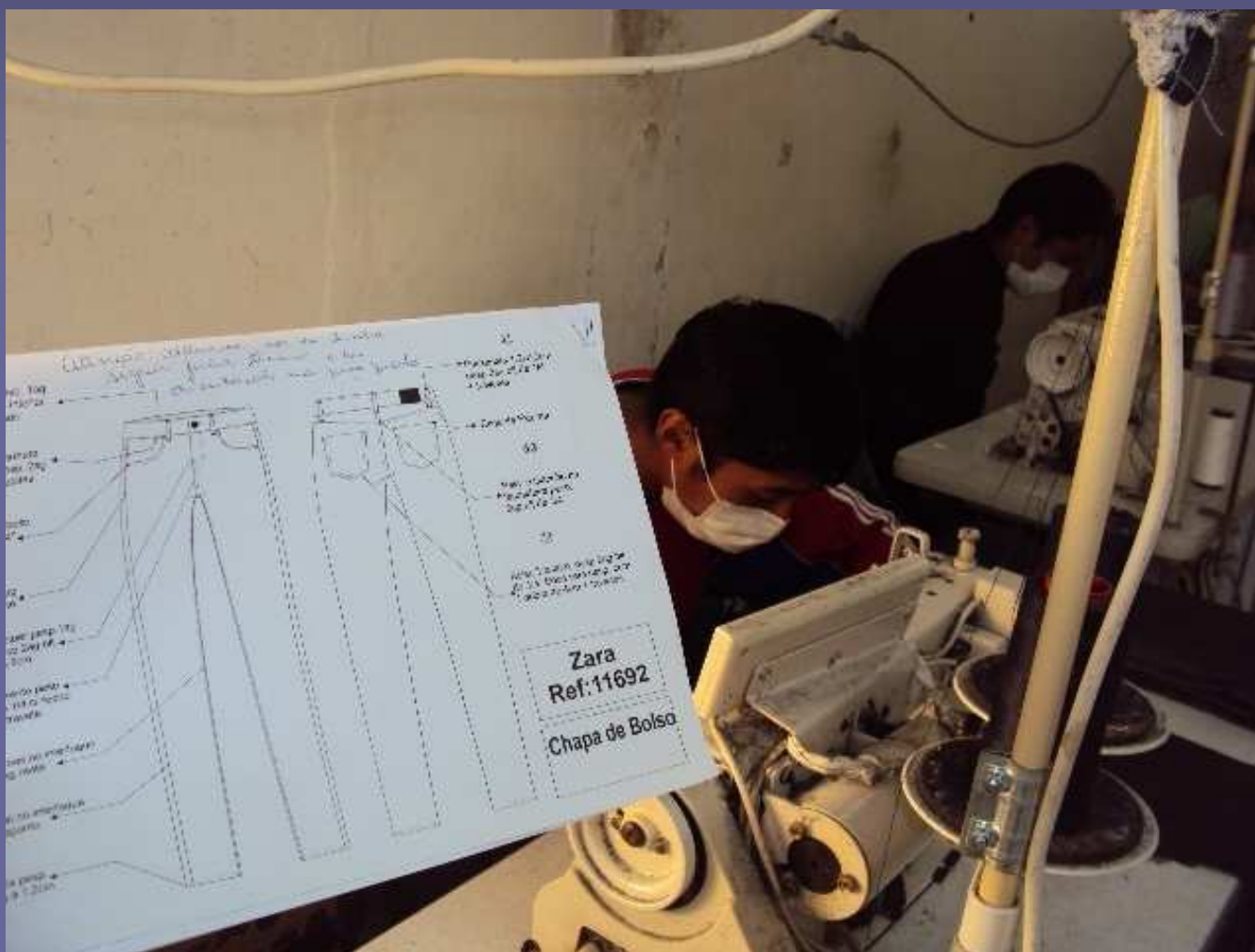

SRTE/SP - PROGRAMA DE ERRADICAÇÃO DO TRABALHO ESCRAVO URBANO

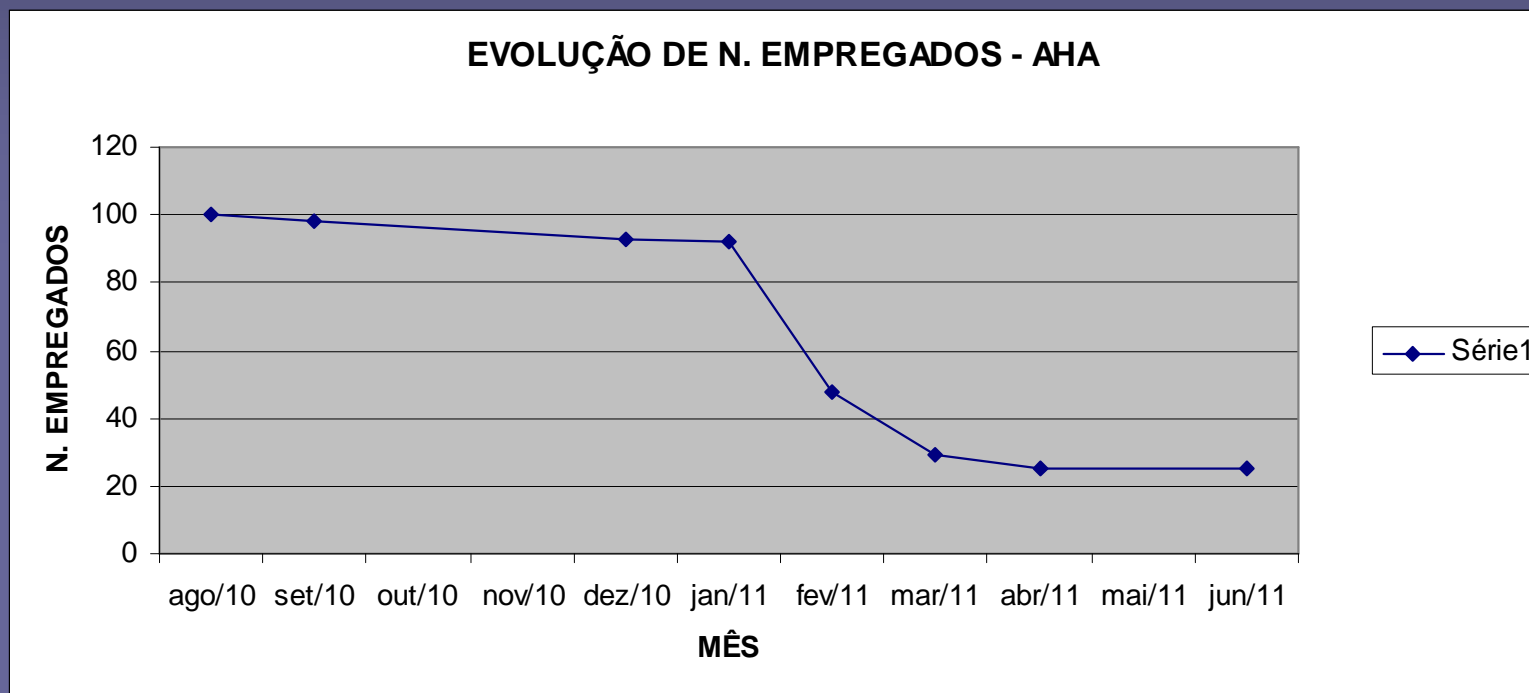

SRTE/SP - PROGRAMA DE ERRADICAÇÃO DO TRABALHO ESCRAVO URBANO

AHA - PARTICIPAÇÃO DO FATURAMENTO

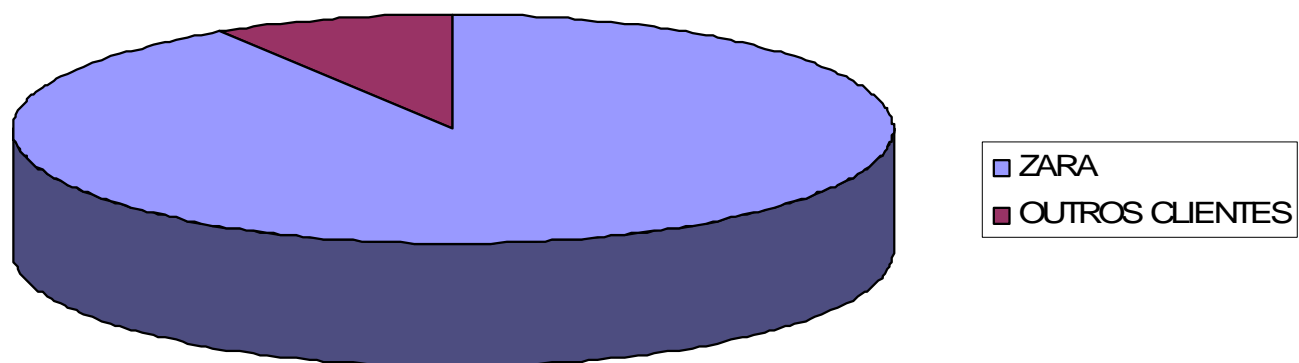

SRTE/SP - PROGRAMA DE ERRADICAÇÃO DO TRABALHO ESCRAVO URBANO

Ze' Carlos

19/5/2011 TELEFONES DE OFICINAS DE COSTURA						
OFICINAS	Contato	Especial.	Bairro/Região	Telefone	Telefone	STATUS
Adriana Aparecida De Godoy	Adriana	blusa, vestido	Bragança Paulista	7388-2326		ATIVA
Antonia Rodrigues da Silva	Antonia	vestido, blusa	Bragança Paulista	4031-2528		ATIVA
Aquillino Pedro Flores Gutierrez	Raul	Blusa, calça	Norte-Vila Maria	6804-7600		ATIVA
Bonifácio Chura Callisaya-ME	Boris	calça, blusa	Norte-Vila Maria	8547-3255	3294-6064	ATIVA
Clemente Orellana Marin - ME	Clemente	calça, blusa	Norte-Casa Verde	6635-8811	3858-1738	ATIVA
Cleusa Bueno Da Rosa	Cleusa	blusa, camisa	Bragança Paulista	4035-4816		ATIVA
Corazzi Confecções Ltda	Maria José	blazer, calça	Bragança Paulista	4033-3955		ATIVA
Daniel Callisaya Huanca - ME	Daniel	calça	Norte-Vila Guilherme	2905-1707		ATIVA
Daniel Juan Marca Llusco - ME	Daniel	blusa, calça	Centro-Liberdade	8436-3085		ATIVA
Daniela Cristina N. Guisso	Daniela	blusas	Oeste-Fco. Morato	4489-3181	7485-8921	ATIVA
Dionicio Pomacagua Ramos - ME	Dionicio	calça	Norte-Vila Guilherme	8530-1407	2901-0848	INATIVA
E & V Confecção	Edgar	calça	Norte-Vila Maria	3485-4653		ATIVA
Edivaldo Ferreira	Marluce	blusa, calça	Varzea Paulista	9560-2856		ATIVA
Esteban Lino Merlo Velarde - ME	Esteban	blazer	Norte-Cachoeirinha	3984-8810	9521-0259	ATIVA
Evelio Caceres Fernandez - ME	Korea	calça, vestido	Guarulhos	2279-4223	9535-9597	ATIVA
F. Guzman Confecções	Feliciano	calça, blusa	Norte-Cachoeirinha	2771-5606		ATIVA
Fatima Cristina Gomes Da Silva	Fatima	blusa, vestido	Guarulhos	2402-1252	7285-7980	ATIVA
Felipe Gonzales Palomino - ME	Felipe	calça, blusa	Leste-Penha	6468-2594		ATIVA
Félix Yujra Mamani - ME	Félix	blusa, vestido	Centro-Bom Retiro	3852-6032		ATIVA
Francisca Francilvania Duarte de Farias	Francisca	blusa, vestido	Guarulhos	2404-4036	8798-6631	ATIVA
Hugo Aguilar Gutili - ME	Hugo	geral	Centro-Bom Retiro	3334-0597	6819-5651	ATIVA
IVT CONFECÇÕES LTDA	Lourdes	geral	Guarulhos	2087-8672	6777-4803	ATIVA
José Pereira Da Silva - ME	Mª Helena	blusa, vestido	Oeste-Cotia	4614-8594		ATIVA
Juan Angel Britos - ME	Juan	vestido, blusa	Guarulhos	8764-5941		ATIVA
Luciano Nina Mujica	Luciano	calça	Norte-Vila Guilherme	3537-5408	6637-9227	ATIVA
Luis Nina Mujica	Luis	blusa	Norte-Pq. Novo Mundo	8169-2064		ATIVA
Maria Do Socorro R. Dos Santos Feltosa-ME	Leonela	blusa, vestido	Norte-Vila Iorio	3991-1050		ATIVA
Maria José Lima Dos Santos	Mª José	geral	Santo André	4438-9168		ATIVA
Maria Rodrigues Sanches	Mª Rodrigues	blusa, calça	Sul-São José	5929-5164		ATIVA
Maria Valdecir Alvino S. de Oliveira	Mª Valdecir	blusa	Leste-Sapopemba	8412-5418		ATIVA
Mariano Ayala Benitez - ME	Mariano	blazer	Guarulhos	6773-5895	2088-4564	ATIVA
Mariela Edith Lucana Chambi	Mariela	vestido	Norte-Casa Verde	3857-7535		ATIVA
Marli Cassiano Dos Santos	Marli	blusa	Leste-Itaquera	8247-4758	2073-6004	ATIVA

ESTEBAN → 6043 - 6711

SRTE/SP - PROGRAMA DE ERRADICAÇÃO DO TRABALHO ESCRAVO URBANO

SEDE DA AHA – INTERMEDIÁRIA DA ZARA

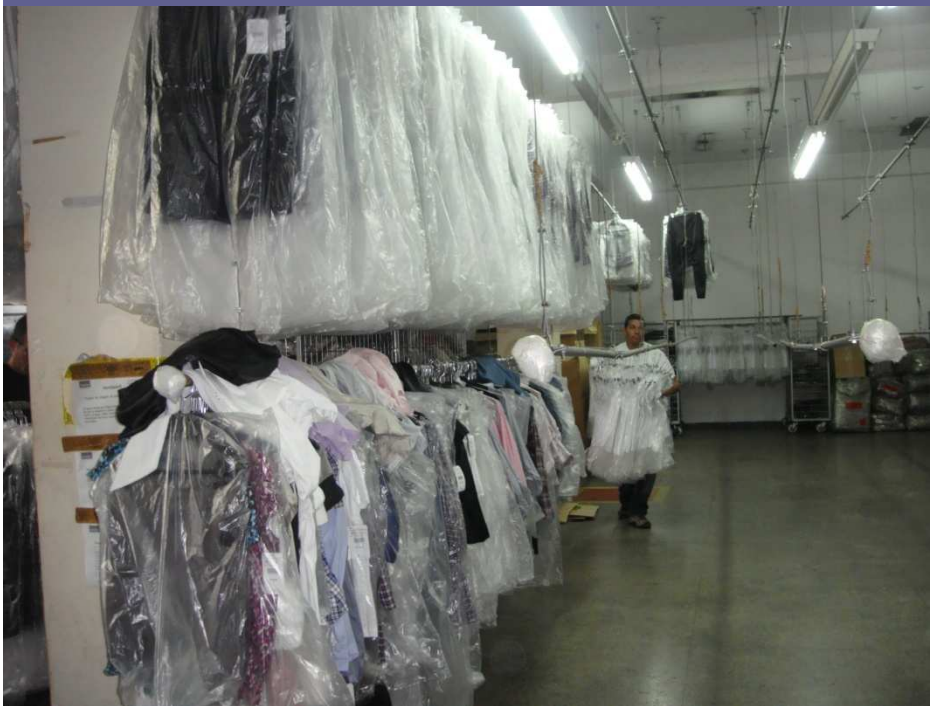

SRTE/SP - PROGRAMA DE ERRADICAÇÃO DO TRABALHO ESCRAVO URBANO

SEDE DA AHA – INTERMEDIÁRIA DA ZARA



División / Division: Zara
Sección / Section: Señora/Ladies

Nº de albarán / Delivery note: 44404
Nº de pedido / Order number: 44404
Mercancía alarmada / Alarmed goods: No

INDITEX
Avenida de la Diputación s/n
Pol. De Sables
15141 Arteixo - A Coruña
España

LISTA DE CONTENIDO / PACKING LIST

Código proveedor / Supplier code: 8388
Nombre / Name: SIG.IND.COM. ROUPAS LTDA
Código fiscal / VAT code: 08.800.089/0001-82
Dirección / Address: Rua Julio conceição 776/778
1º E 3º ANDAR
Destino Final / Final destination: São Paulo-Brasil

Nº TI / Phone number: (55 11) 3351-4144
Nº fax / Fax number: (11) 3351-4144
E-mail: everaldo@aha.com.br
Fecha de Envío / Date of shipment: 20/7/2011
Fecha de llegada / Arrival date:
Hora de llegada / Arrival time:

DETALLE POR BULTO / DETAIL PER BOX

Secuencia	Nº de bultos	Unidades por bulto	Modelo	Calidad	Ref. Color	Talla	Nº de unidades	Observaciones
Secuency	Total Bultos	Unit per box	Model	Quality	Colour ref.	Size	Units	Observation
								UNITARIO
								R\$ 40,64
								NCM
								6206.30.00
TOTAL								

Peso bruto medio por bulto / Average gross weight per bundle: _____ Gr

TABLA RESUMEN / SUMMARY TABLE

Modelo	Calidad	Ref. Color	Tallas			TOTAL
Model	Quality	Colour ref.	S	M	L	
8388	81	250	431	637	500	1568
		420	286	422	330	1038
		649	290	424	332	1042
		800	431	637	500	1562
TOTAL			1438	2120	1662	5222

PESO NETO POR TALLA / NET WEIGHT PER SIZE

Modelo	Calidad	Ref. Color	Tallas/Sizes		
Model	Quality	Colour ref.	S	M	L
8388	81	250	0,5	0,6	0,7
		420	0,5	0,6	0,7
		649	0,5	0,6	0,7
		800	0,5	0,6	0,7

SRTE/SP - PROGRAMA DE ERRADICAÇÃO DO TRABALHO ESCRAVO URBANO SEDE DA AHA – INTERMEDIÁRIA DA ZARA



SRTE/SP - PROGRAMA DE ERRADICAÇÃO DO TRABALHO ESCRAVO URBANO
SEDE DA AHA – INTERMEDIÁRIA DA ZARA



SRTE/SP - PROGRAMA DE ERRADICAÇÃO DO TRABALHO ESCRAVO URBANO
ZARA BRASIL - BARUERI



INDITEX S.A. CONO-SUR		DPTO. SRA
AVDA.DIFUTACION EDIFICIO INDITEX		
Apartado 15142 - ARTEIXO - A CORUÑA		
TFNO: 34- (981)18 54 00 / FAX (981)18 54 88		

Fecha de Envío:	24/08/10	Fecha 1.Muestra:	
-----------------	----------	------------------	--

DESCRIPCIÓN ARTICULO
REF.Proveedor: 101104062 REF.CONO SUR: 5958/
Vestido Tubo

Tecido: Algodón satinado
Comp: 97% algodón / 3%elastano
Precio Pedido
Consumo:

Nº Pedido :		
F. Pedido :		
F. Servicio :		

Invierno 2011

COLOR	Nº COLOR
TOTAL:	

S	M	L	total
			0
			0
			0
			0
			0
			0
			0
			0
			0
			0
0	0	0	0

P.Costo:	R\$ 55,00	R\$ 47,00	R\$ 50,00
C&F:	\$31.43	\$23.00	\$28.58
ZARA	AHA		
22/out	25/out		
R\$ 46,50	R\$ 50,00		
	\$28,60		

P.Costo:	R\$ 50,00
C&F:	\$28,60
P.V.P:	R\$ 159
MARGEN	60,6%
Simulador novo	

COMENTARIOS:

MARIA 16 DE AGOSTO

T.M

* QUITAR TEJIDO PORQUE HAY EXCESO DE RIZO EN LA FALDA

* AUNQUE A MI NO ME GUSTA EL TEJIDO, SE QUE HAY QUE TENER ESTE TEJIDO Y QUEDA MONO EL VETSIDO EN ESTE TEJ

ANA K 16 AGOSTO

HACER VERSION TUBO MANTIENENDO EL ESCOTE EN ALGODON SATEN Y MANDAR COSTE DE ESTE MODELO CON VUEL

enviar coste del vestido tal cual el de la muestra

Ana K - 23/08:

Queremos el vestido tal cual ,nos envíes el coste y luego hacer una version en algodón saten pero con la falda tubo.

Serian los dos ,uno tal cual lo has presentado y ahora hacer mi version en TUBO .

BESOS

13/10 - Pespuntar o decole. Cerrar las tablas que lleva en el pecho.

ANA K MAXIMO QUE PAGAMOS ES PARA QUE ENTRE A 139 SINÓ CANCELAMOS

Chris - hablé con Cyro y R\$ 50,00 es lo máximo.... El busto es muy trabajoso.... Esta mono!

05/11 - Limpar sobre de tecido em toda a peça conforme alfinete, limpar costas conforme alfinete.Abaxlar costas conforme alfinete. Rever colocação da pregas

AHA vai replatar antes de apresentarmos para a Ana Karina,

ana k cancelado

SRTE/SP - PROGRAMA DE ERRADICAÇÃO DO TRABALHO ESCRAVO URBANO ZARA BRASIL - BARUERI

PROVEEDOR : AHA

TRF

Negociação	AHA 16/set	ZARA 16/set	AHA 16/set
P.Costo:	R\$ 55,00	R\$ 47,00	R\$ 50,00
C&F :	\$31,43	\$23,00	\$28,58
ZARA 22/out	AHA 25/out		
R\$ 46,50	R\$ 50,00		
	\$28,60		

P.Costo:	R\$ 50,00
C&F :	\$28,60
P.V.P:	R\$ 159
MARGEN	60,6%

Simulador novo

ANA K MAXIMO QUE PAGAMOS ES PARA QUE ENTRE A 139 SINO CANCELAMOS
Chris - hablé com Cyro y RS 50,00 es lo máximo.... El busto es muy trabajoso.... Esta mono!
05/11 - Limpar sobra de tecido em toda a peça conforme alfinete. Limpar costas conforme alfinete. Abaixar costas conforme alfinete. Rever colocação da pregas
AHA vai repilotar antes de apresentarmos para a Ana Karina.

ana k cancelado

SRTE/SP - PROGRAMA DE ERRADICAÇÃO DO TRABALHO ESCRAVO URBANO ZARA BRASIL - BARUERI

Angélica F de Souza

De: Naira Hernandez Garcia
Enviado em: terça-feira, 1 de março de 2011 15:22
Para: Angélica F de Souza
Assunto: Comentarios medidas básicos Emphasis
Anexos: image001.jpg; detalhe vivo verdoso.jpg; pantone para vivo tejano basico.jpg; marmoleado que no queremos.jpg; diferencias entre lavados.jpg

Hola Ange,

Te pongo primero lo que es común a todos...

No entiendo que han hecho con las calidades. En el gris usaron la que pedimos pero en los azules, por qué usan 3 distintos? No lo entiendo pero bueno... El lavado más claro y el oscuro (que por cierto NO es un desencolado, pero lo vamos a dar por bueno...) están bonitos pero el lavado medio no me gusta nada. No se que calidad es pero no se desgasta igual y además le han dado un acabado envejecido que le da un acabado verdoso. Que usen la misma del lavado claro (Lamborghini) y lo laven menos hasta conseguir un lavado intermedio.

Que le quiten a todo los tags de los bolsillos traseros. Ya los pedimos sin eso desde el principio.

Los botones, podrían ser como los que me adjuntan para los tejados estampados? Los que ponen "zara girl".
Recuérdales también que la cremallera tiene que ir a tono con el resto de avios (en este caso plata). Por cierto, el ojal lo tienen que ajustar a la medida del botón que me he dejado los dedos abriéndolos!

Vivo interior y forro de bolsillos..... Bueno, aquí hay que comentar varias cosas.... Lo primero que no lo hagan tan ancho. El vivo tiene que ser mucho más estrecho. La calidad, por qué utilizan un tejido tan grueso? Casi parece canvas! No sería mejor utilizar un voille o algo así?. Y lo último de todo.... Por qué lo pusieron rojo?? Te adjunto las opciones que elegimos (pueden tintar?¿). Elimina la opción de rosa bebé que va a quedar muy feorro....

En cuanto a las medidas:

Varían según la calidad... cómo es posible que haya tanta diferencia?? No se suponen que
Que una cosa es el encogimiento según la calidad y otra cosa es esto! Mira la foto c

SRTE/SP - PROGRAMA DE ERRADICAÇÃO DO TRABALHO ESCRAVO URBANO
NUMERO DE PEÇAS DA MARCA ZARA PRODUZIDAS PELA AHA, COM
TRABALHADORES INFORMAIS, NOS MESES DE ABRIL 2011 A JUNHO 2011

RESPONSÁVEL PELA OFICINA	PEÇAS:
1. AQUILINO PEDRO FLORES GUTIERREZ	4.745
2. BONIFACIO CHURA CALLISAYA	1.800
3. CLEMENTE ORELLANA MARIN	3.020
4. EDGAR ACARAPI MAMANI CONFECÇÃO	1.096
5. DANIEL CALLISAYA HUANCA	156
6. DANIEL CALLISAYA HUANCA	820
7. ESTEBAN LINO MERLO VELARDE	1.359
8. EVELIO CACERES FERNANDES	2.235
9. FELIX YUJRA MAMANI	373
10. F. GUZMAN	1.830
11. FELIPE GONZALES PALOMINO	672
12. JUAN CARLOS BAUTISTA	1.518
13. JUAN ANGEL BRITOS	99
14. HUGO AGUILAR CUTILI	146
15. <u>LUIS NINA MUJICA</u>	<u>2.888</u>
16. LUCIANO NINA MUJICA	2.596
17. MARIELA EDITH LUCANA CHAMBI	3.512
18. MARIANO AYALA BENITEZ	946
19. MARIA RODRIGUES SANCHES	475
20. MIRTA BEATRIZ SALCEDO MERELES	2.320
21. NICOLAS VICTOR AVALOS CONDORI	3.480
22. NELZON MAMANI CARRILLO	316
23. NELSON GARCIA RAMIREZ	822
24. OSCAR FUENTES TARQUI	728
25. NOE VEQUI GARCIA	2.030
26. RAUL FERNANDO LUQUE GABINCHA	348
27. RENE REYNALDO QUISBERG CACERES	452
28. ROGELIO HUANCA HUANCA	2.074
29. RUBEN CONCORI CONDORI	1.119
30. SABINA RUSSELIN GONZALES MENDOZA	308
31. <u>VIRGINIA SANCHES FLORES</u>	<u>1.772</u>
32. ZULMA ROXANA IGNACIO FLORES	1.517
33. WALDO ORELLANA MARIN	1.340

(em destaque, as oficinas selecionadas para diligência de 26/07/2011)

SRTE/SP - PROGRAMA DE ERRADICAÇÃO DO TRABALHO ESCRAVO URBANO – ASPECTOS EXTERNOS DAS OFICINAS



SRTE/SP - PROGRAMA DE ERRADICAÇÃO DO TRABALHO ESCRAVO URBANO – ASPECTOS EXTERNOS DAS OFICINAS



SRTE/SP - PROGRAMA DE ERRADICAÇÃO DO TRABALHO ESCRAVO URBANO – ASPECTOS EXTERNOS DAS OFICINAS

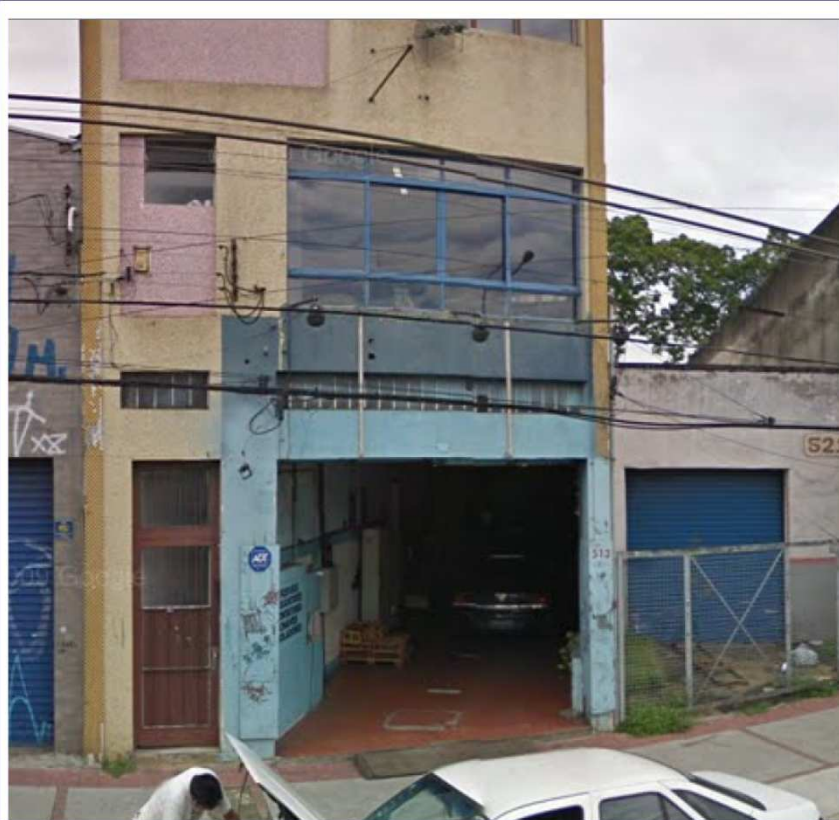

SRTE/SP - PROGRAMA DE ERRADICAÇÃO DO TRABALHO ESCRAVO URBANO

Fluxograma da empresa-rede ZARA:

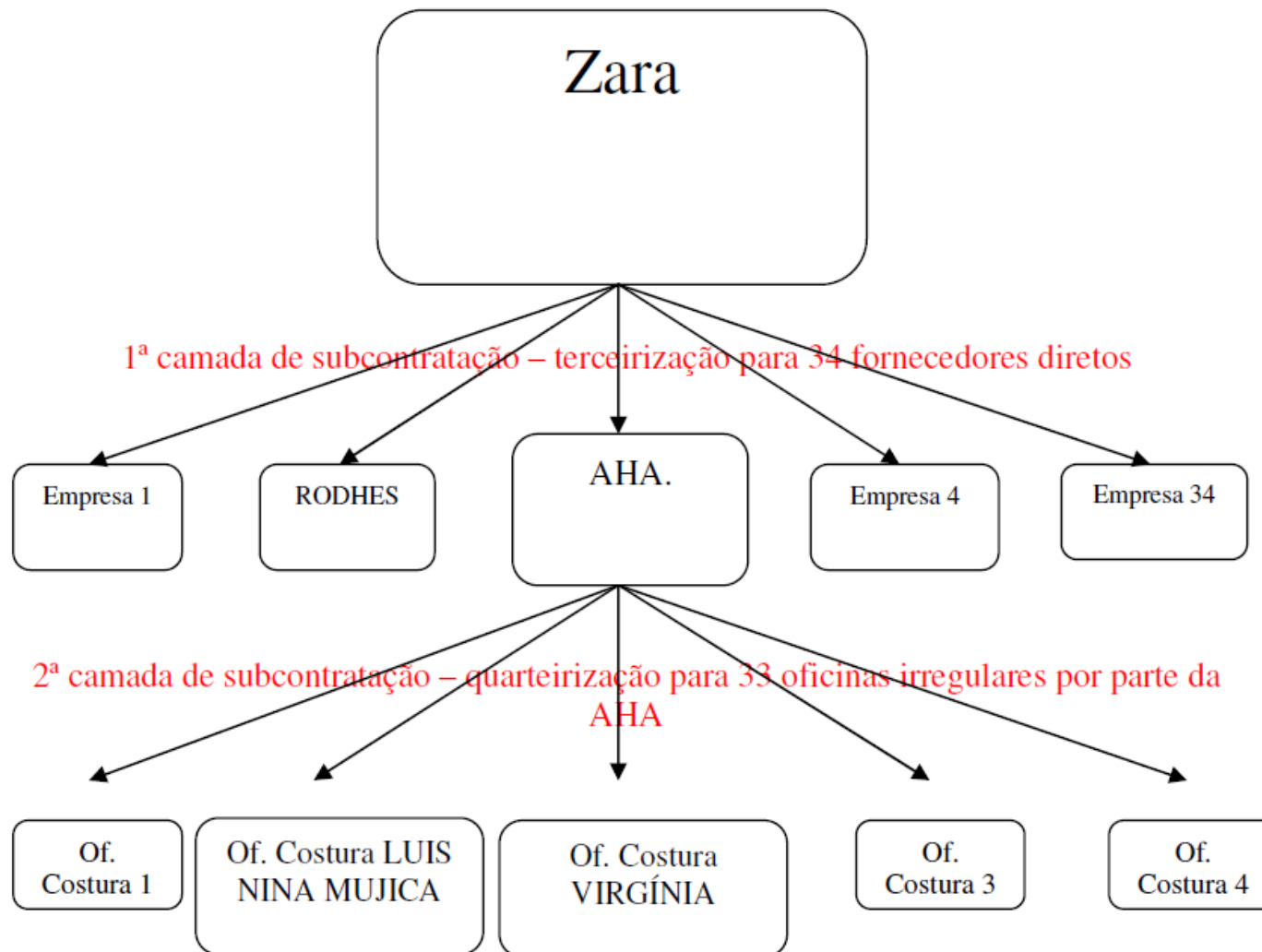

**SRTE/SP - PROGRAMA DE ERRADICAÇÃO DO TRABALHO ESCRAVO URBANO –
ASPECTOS EXTERNOS DAS OFICINAS**



**SRTE/SP - PROGRAMA DE ERRADICAÇÃO DO TRABALHO ESCRAVO URBANO –
CONDIÇÕES ELÉTRICAS DAS OFICINAS**



SRTE/SP - PROGRAMA DE ERRADICAÇÃO DO TRABALHO ESCRAVO URBANO – CONDIÇÕES ELÉTRICAS DAS OFICINAS



SRTE/SP - PROGRAMA DE ERRADICAÇÃO DO TRABALHO ESCRAVO URBANO –
CONDIÇÕES ELÉTRICAS DAS OFICINAS



SRTE/SP - PROGRAMA DE ERRADICAÇÃO DO TRABALHO ESCRAVO URBANO –
CONDIÇÕES DAS MÁQUINAS – CONDIÇÕES ERGONÔMICAS



**SRTE/SP - PROGRAMA DE ERRADICAÇÃO DO TRABALHO ESCRAVO URBANO –
COZINHA E ACONDICIONAMENTO DOS ALIMENTOS**



SRTE/SP - PROGRAMA DE ERRADICAÇÃO DO TRABALHO ESCRAVO URBANO –
INSTALAÇÕES SANITÁRIAS

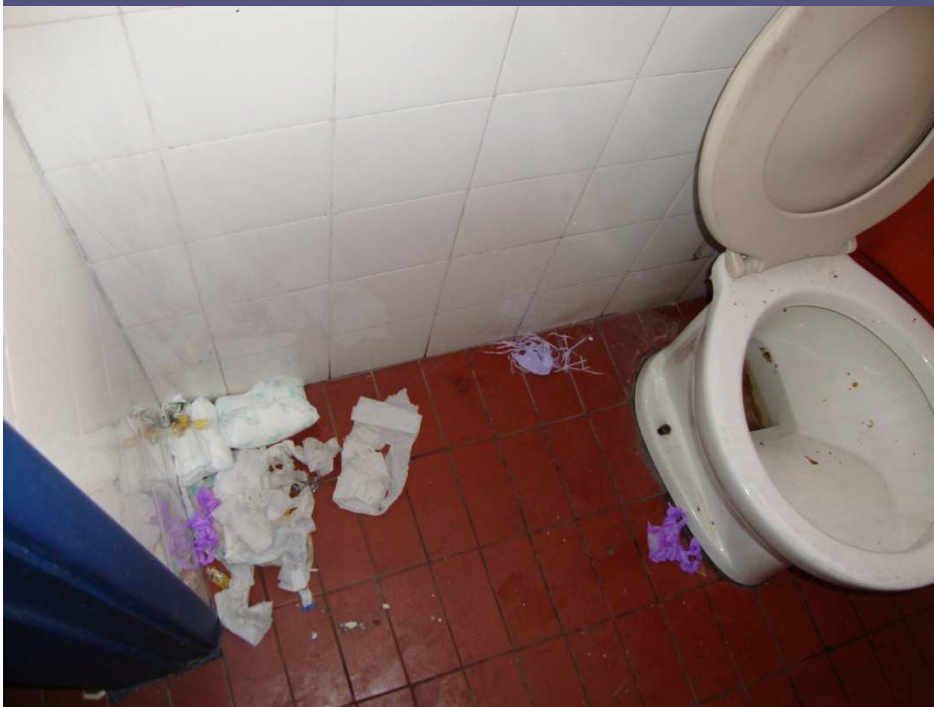

SRTE/SP - PROGRAMA DE ERRADICAÇÃO DO TRABALHO ESCRAVO URBANO –
ALOJAMENTOS



SRTE/SP - PROGRAMA DE ERRADICAÇÃO DO TRABALHO ESCRAVO URBANO –
ALOJAMENTOS



SRTE/SP - PROGRAMA DE ERRADICAÇÃO DO TRABALHO ESCRAVO URBANO –
CRIANÇAS NOS ALOJAMENTOS



SRTE/SP - PROGRAMA DE ERRADICAÇÃO DO TRABALHO ESCRAVO URBANO –
SERVIDÃO POR DÍVIDA

Jaime = 3 Pasage: 591 B.
197-197-197

Bales 150 RS
Bale. 10 RS
Bale: 10 RS
Bale: 50 RS
Bale: 10 RS
Bale: 140 RS
Bale: 100 RS

Cartão 10 R.
Atacado
Jaime y Herp
1000

Jaime 50 pão atacado
~~100~~ 28 de março
15 el mismo día (10 noventa)
200 Documento
100 Alter + 20 FIMCA

SRTE/SP - PROGRAMA DE ERRADICAÇÃO DO TRABALHO ESCRAVO URBANO – S
JORNADA EXAUSTIVA E REMUNERAÇÃO VIL

David. Abril.

Vestido Saara. $117 + 74 = 191$ 387

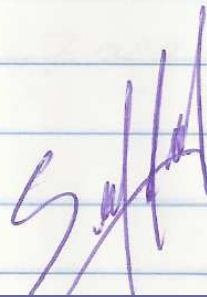

Limber. Abril.

Vestido ^{Taco.} Saara. 137. 200 274



SRTE/SP - PROGRAMA DE ERRADICAÇÃO DO TRABALHO ESCRAVO URBANO

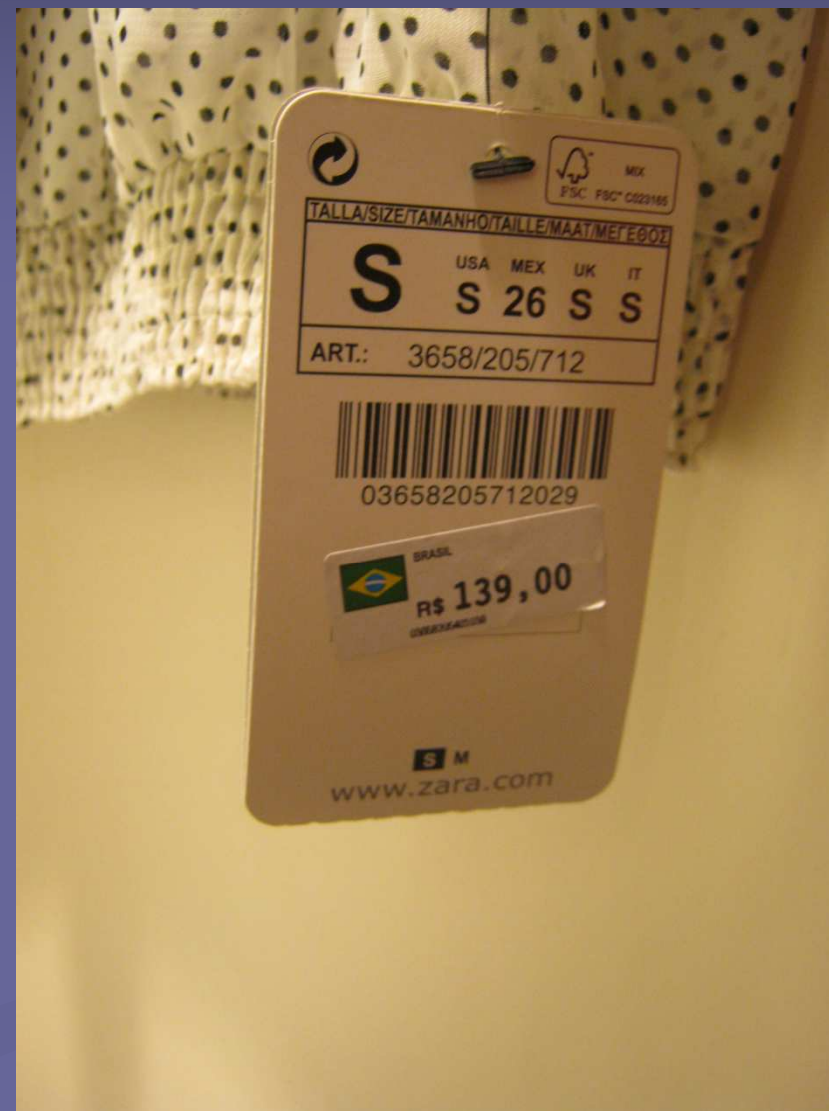

SRTE/SP - PROGRAMA DE ERRADICAÇÃO DO TRABALHO ESCRAVO URBANO



SRTE/SP - PROGRAMA DE ERRADICAÇÃO DO TRABALHO ESCRAVO URBANO



SRTE/SP - PROGRAMA DE ERRADICAÇÃO DO TRABALHO ESCRAVO URBANO



O Combate à Exploração – Proposta da CPI - CMSP

- **Projeto de Lei**

Lei Municipal n. 8809/78 : não está dentre os requisitos para emissão e manutenção do alvará de funcionamento a certificação da origem do produto disponibilizado.

- Desta forma, tem-se pelo anteprojeto de lei municipal, a proposta de que se estabeleça, dentre as exigências legais, a obrigatoriedade da certificação, por parte da empresa solicitante, da inexistência de trabalho irregular em qualquer fase do processo de produção das mercadorias por ela vendidas ao público ou a empresas contratantes, sob pena de, a qualquer momento, desde que constatada a irregularidade, ocorra a cassação do alvará de funcionamento ou a não renovação da respectiva licença.
- A inclusão de infrator no Cadastro de Empregadores que tenham Mantido Trabalhadores em Condições Análogas à de Escravo são de natureza técnico-administrativa e vinculados ao cumprimento dos requisitos contidos na Portaria Interministerial n° 2, de 12 de Maio de 2011.