

Apresentação na Comissão de Desenvolvimento
Econômico da Câmara dos Deputados

Avaliação dos recentes aumentos nas taxas de juros
e seu impacto sobre a dívida pública

Nelson Marconi

Professor da EAESP-FGV

Coordenador do Centro de Estudos do Novo Desenvolvimentismo – CND-FGV

Participação dos principais grupos de despesas na despesa total do Tesouro Nacional (em %)
Fonte: Resultado do Tesouro Nacional, com cálculos do autor

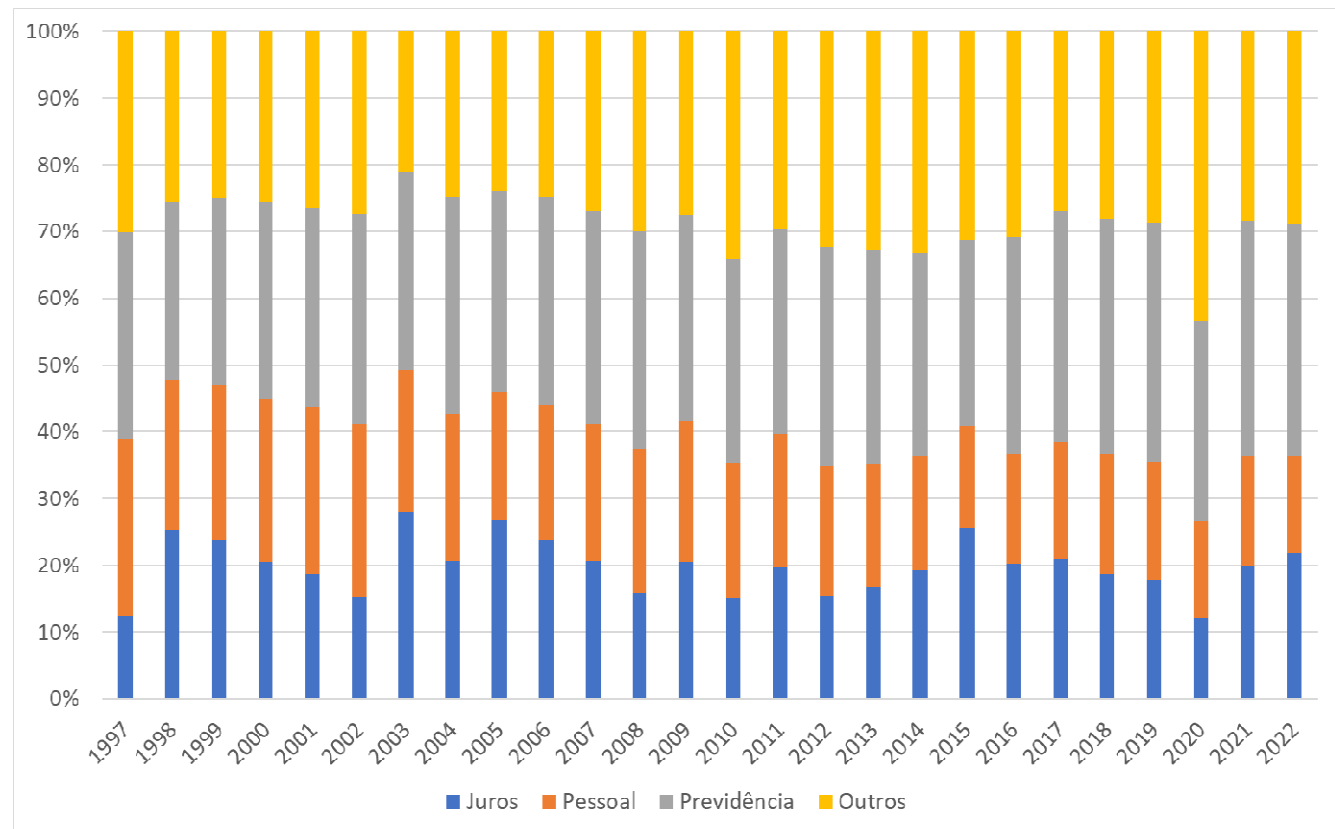

Participação dos principais grupos de despesas na despesa total do Tesouro Nacional (em %)
Fonte: Resultado do Tesouro Nacional, com cálculos do autor

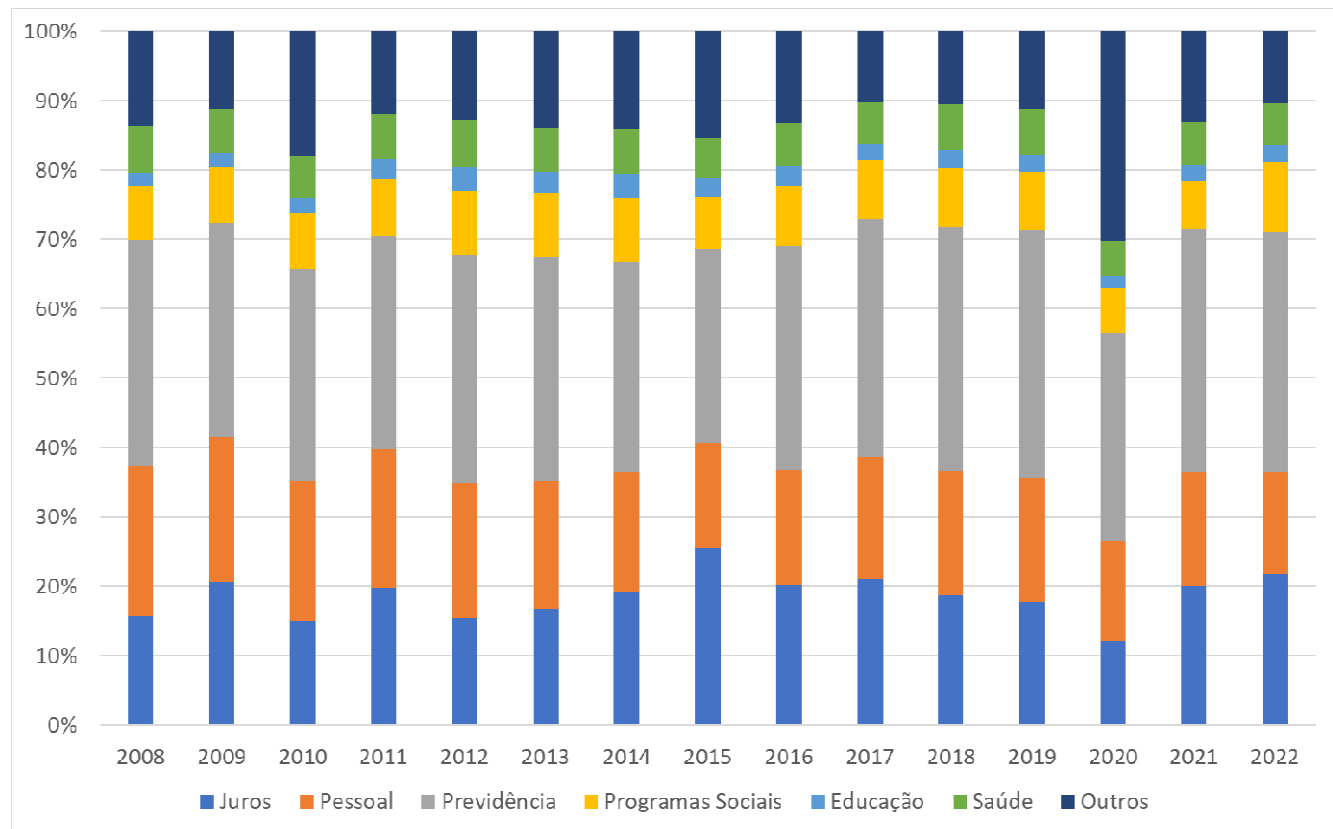

Participação do investimento na despesa total do Tesouro Nacional (em %)
Fonte: Resultado do Tesouro Nacional, com cálculos do autor

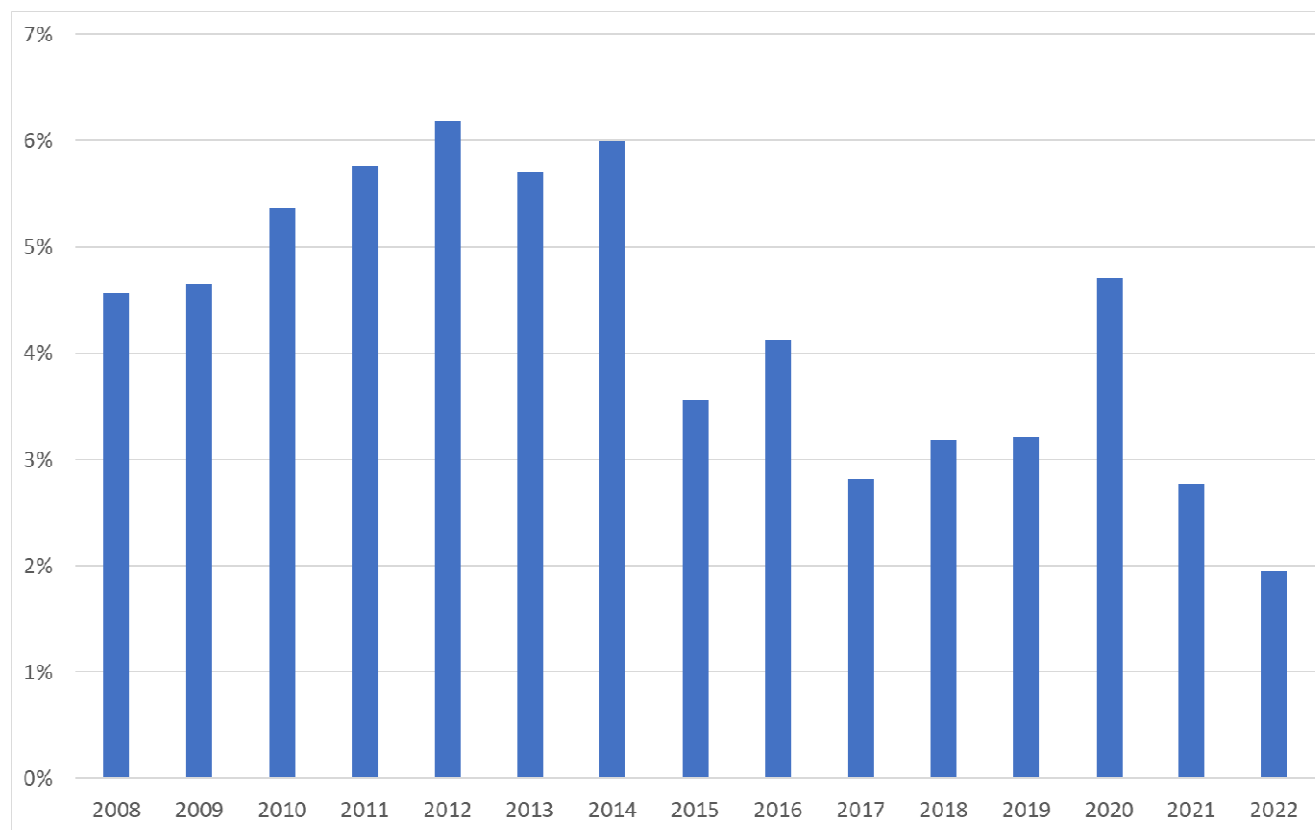

Evolução da taxa real de juros – Selic e Capital de giro – em % ao ano
Fonte: Banco Central e Ipeadata, com cálculos do autor

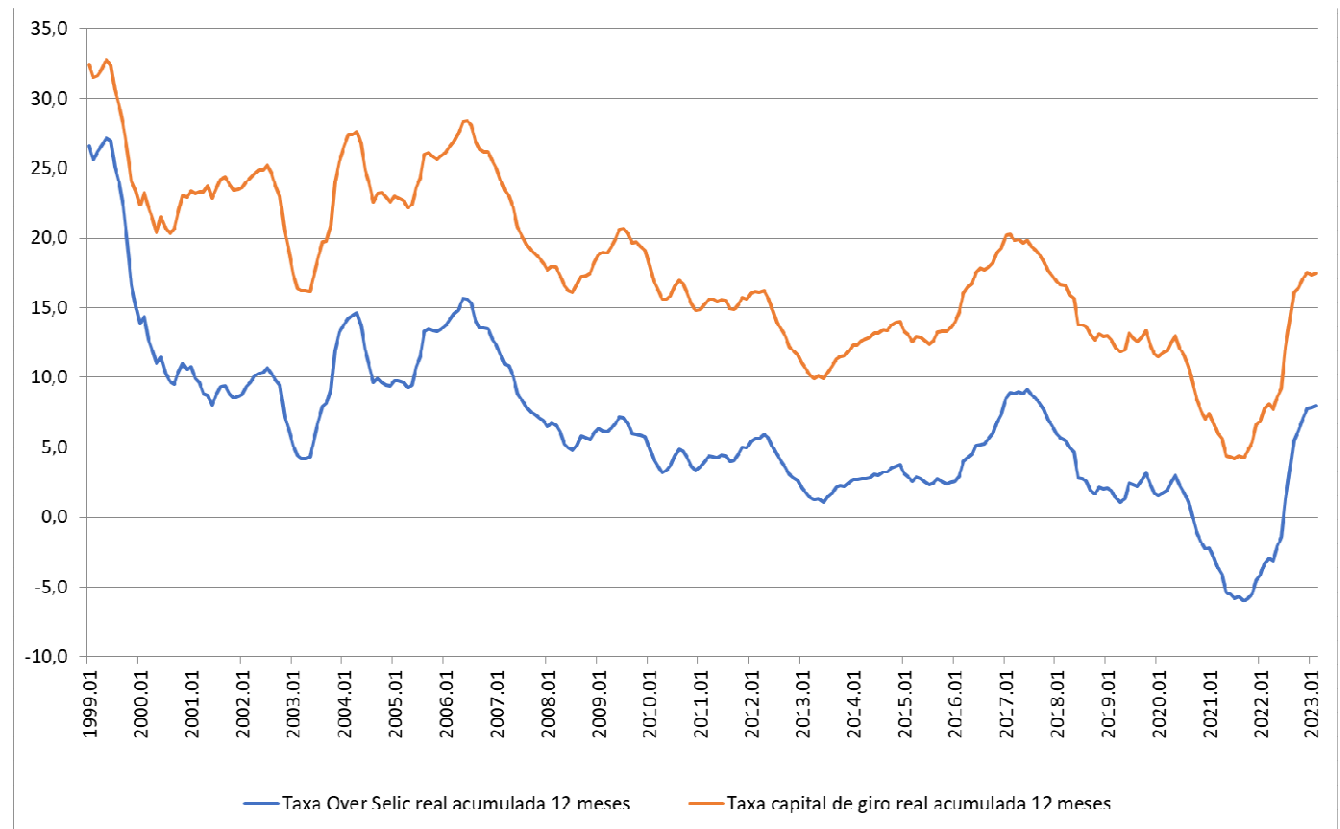

Margem real de lucro
(estimada sobre critério
Ebitda) para setores da
indústria e taxa real de juros
para capital de giro – em %
Fonte: Banco Central,
Ipeadata e CND
Com cálculos do autor e de
João Guilherme Machado

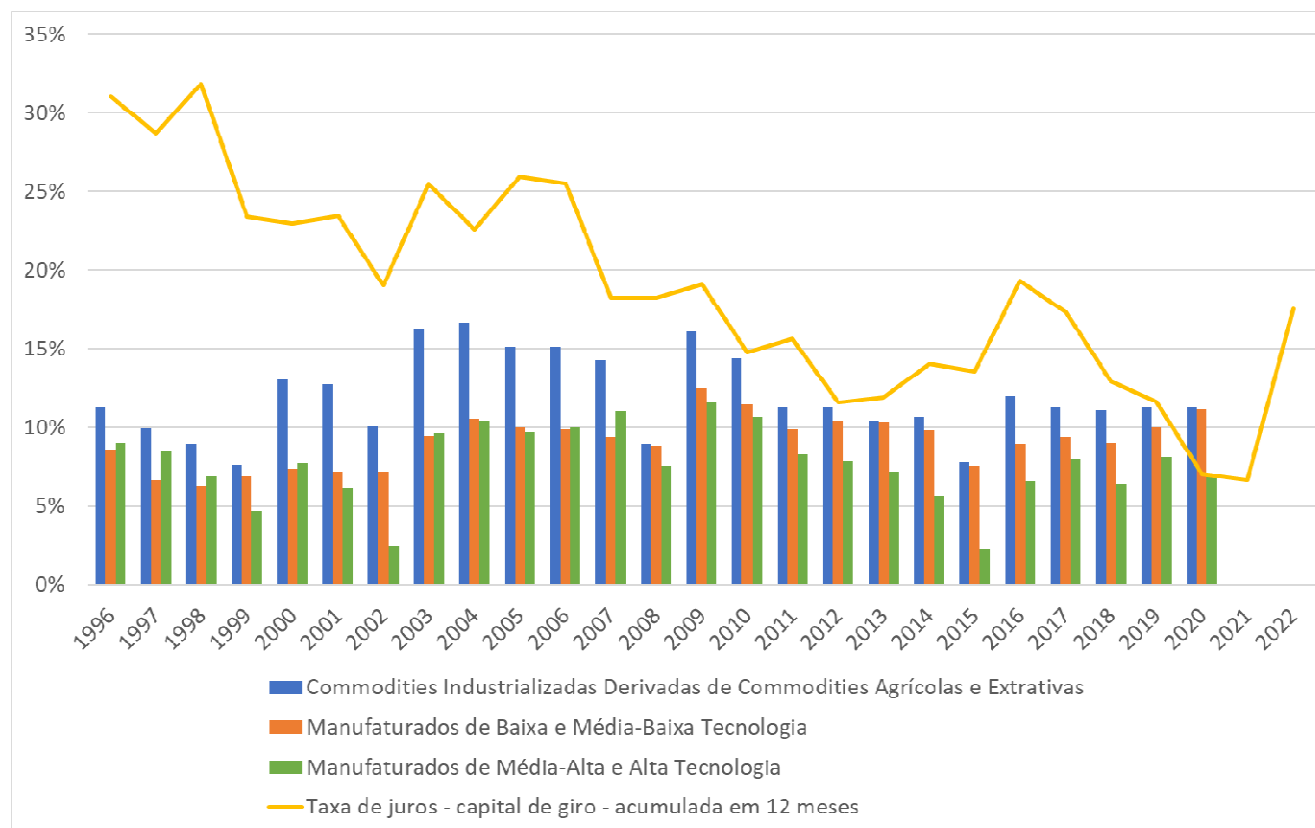

Dívida pública em títulos do TN, despesa com juros e resultado primário – em R\$ bilhões, valores a preços de dez/22

Fonte: Tesouro Nacional e Banco Central, com cálculos do autor

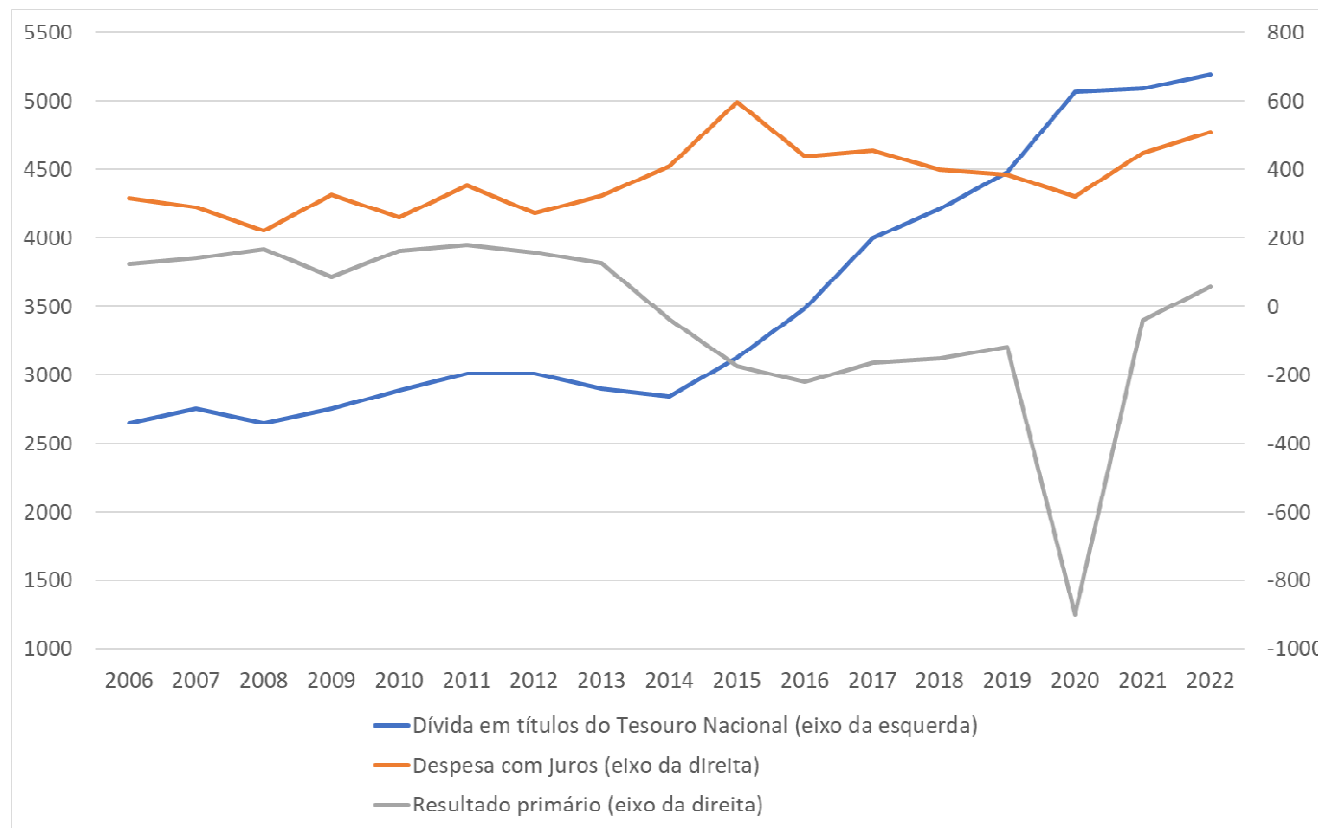

Evolução da taxa real de juros – Selic e Capital de giro – em % ao ano

Fonte: Banco Central e Ipeadata, com cálculos do autor

