

NOVA  
INDÚSTRIA

BRASIL

FORTE, TRANSFORMADORA  
E SUSTENTÁVEL

# Perspectivas de construção e efetivação do Plano Nova Indústria Brasil

**Samantha Cunha**

Gerente de Política Industrial da CNI

**Câmara dos Deputados**

Brasília, 30 de outubro de 2024

**CNI**

Confederação Nacional da Indústria

PELO FUTURO DA INDÚSTRIA

# INDÚSTRIA É MOTOR DO DESENVOLVIMENTO ECONÔMICO

## Relevância da indústria para a economia brasileira



### Geração de crescimento

A cada R\$ 1,00 produzido na indústria, são gerados **R\$ 2,44** na economia brasileira

### Melhores salários

**R\$ 3.096**  
Indústria



**R\$ 2.713**  
Brasil



Ensino Médio

**R\$ 11.783**  
Indústria



**R\$ 8.215**  
Brasil



Ensino Superior

# BRASIL TEM O DESAFIO DE VOLTAR A CRESCER

- **Desindustrialização é grande entrave,** pois a Indústria tem maior poder de puxar o crescimento

PIB a preços constantes de 1995  
(Índice: 1995 = 100)

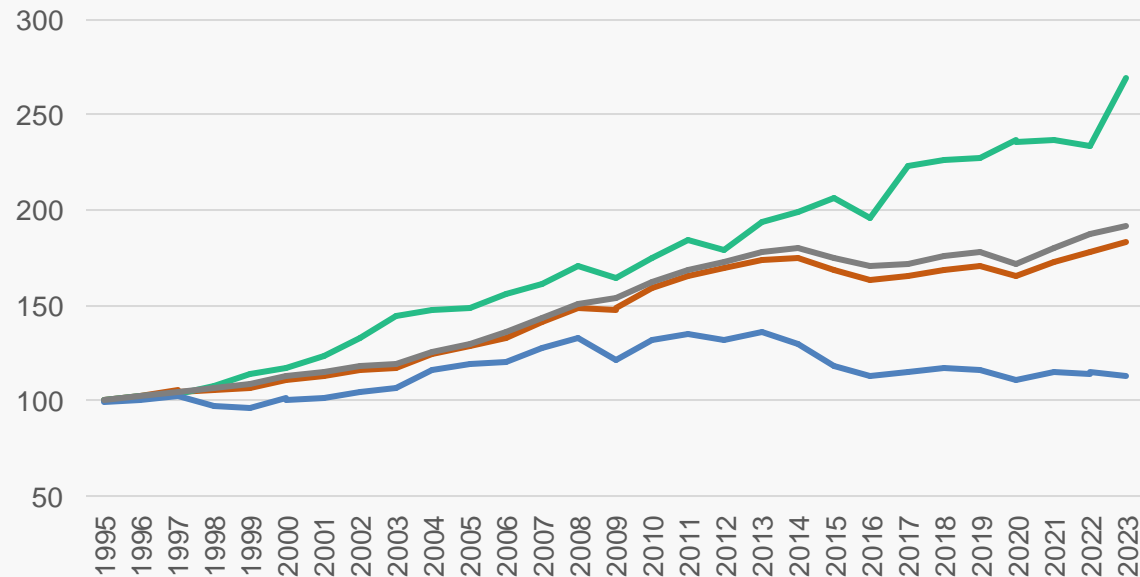

Taxa de Crescimento médio anual: 2012-2022

AGROPECUÁRIA 2,7%

SERVIÇOS 0,8%  
PIB 0,5%

INDÚSTRIA DE TRANSFORMAÇÃO -1,4%

# RETOMADA DO CRESCIMENTO PASSA PELA RECUPERAÇÃO DA INDÚSTRIA – DESAFIOS

## Desindustrialização prematura

Queda da participação da indústria de transformação no PIB de 35,9%, em 1985, para 15,3%, em 2023

Fonte: Global MNC Tax Complexity Project

## Infraestrutura Deficiente

O Brasil tem a 4ª pior média em infraestrutura e logística Entre 18 países analisados

Fonte: Competitividade Brasil 2021-2022, CNI

## Alta Carga Tributária e Burocracia

O Brasil é o 10º país com sistema tributário mais complexo, entre 64 países analisados

Fonte: Perfil da Indústria Brasileira, CNI

## Concorrência com manufaturados asiáticos

94 de 152 empresas consultadas afirmaram que perderam mercado doméstico para produtos importados em 2023

Fonte: Nota Econômica 33, CNI

## Desatualização tecnológica do parque fabril

14 anos é a idade média das máquinas e equipamentos nas indústrias extrativa e de transformação

Fonte: Sondagem Especial 88, CNI

## Taxa de juros elevada

O Brasil apresentou, em 2023, a segunda maior taxa de juros real entre 86 países, atrás apenas de Madagascar

Fonte: World Development Indicators, World Bank

# CONTEXTO GLOBAL

## Mundo

### Retomada da política industrial

- **Corrida global** para responder às grandes transformações em curso



### PLANOS, PROGRAMAS E ESTRATÉGIAS

- **Mais de 2,5 mil medidas de política industrial** sendo implementadas globalmente

### Categorização das políticas industriais lançadas em 2023

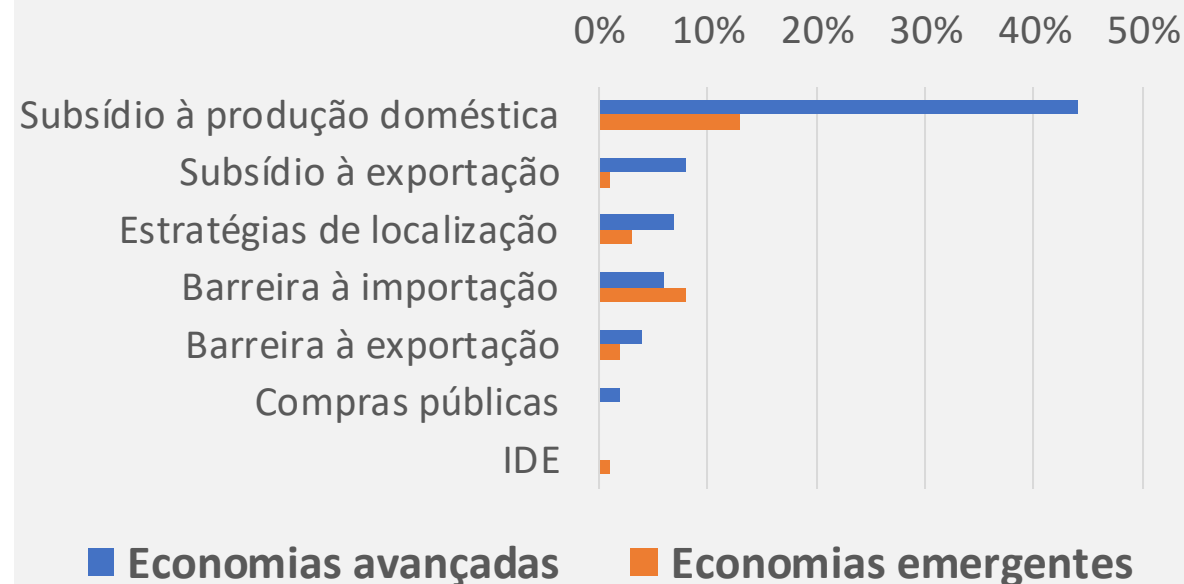



# NOVA INDÚSTRIA BRASIL - NIB

Lançada pelo Governo  
em jan/2024

Início de uma **política de Estado, moderna, viável, estruturada** em um conjunto de programas e medidas que buscam solucionar desafios atuais

# NIB É ORIENTADA POR MISSÕES E CRIA INCENTIVOS PARA A NEOINDUSTRIALIZAÇÃO DE BASE VERDE

## Missões e Eixos da Nova Indústria Brasil (NIB)

### A NIB prioriza Missões que representam desafios socioeconômicos do país

- Cada missão traz um conjunto de ações para alcance de suas metas
- A NIB busca induzir menor pegada de carbono nos produtos provenientes da indústria nacional
- Dessa forma, contribuir com o esverdeamento da economia brasileira

### Ações transversais da NIB visam fomentar a transição via três eixos:

- [Ambiente de negócios](#): a NIB busca enfrentar elementos do “Custo Brasil”
- [Plano P+P](#): oferta de R\$ 405,7 bilhões em crédito para viabilizar investimentos descarbonizantes
- [Instrumentos de contratações públicas](#): uso estratégico do poder de compra do Estado, fomentando a produção local

# NOVA POLÍTICA INDUSTRIAL DIRECIONADA A MISSÕES



## Missão 1

**Cadeias agroindustriais sustentáveis e digitais** para a segurança alimentar, nutricional e energética



## Missão 2

**Complexo econômico industrial da saúde** resiliente para reduzir as vulnerabilidades do SUS e ampliar o acesso à saúde



## Missão 3

**Infraestrutura, saneamento, moradia e mobilidade sustentáveis** para a integração produtiva e o bem-estar nas cidades



## Missão 4

**Transformação digital da indústria** para ampliar a produtividade



## Missão 5

**Bioeconomia, descarbonização, transição e segurança energéticas** para garantir os recursos para as gerações futuras



## Missão 6

**Tecnologias de interesse para a soberania e defesa nacionais**



# PLANO MAIS PRODUÇÃO - P+P: Financiamento da NIB

P+P

4 anos  
(2023 a 2026)

## Objetivo:

Promover e financiar a **Neoindustrialização e a Transição Ecológica** do Brasil

## + INOVADORA E DIGITAL

Aumentar a inovação e a digitalização da indústria vai **impulsionar a competitividade** e o desenvolvimento de novos setores

## + EXPORTADORA

Melhorar a inserção externa da indústria brasileira, com foco no aumento das **exportações de maior valor agregado**



Até R\$ 405,7 bi  
(2023 – 2026)

## + VERDE

A descarbonização da indústria vai aumentar a contribuição do Brasil no **combate à crise climática** e gerar empregos de qualidade

## + PRODUTIVA

Produzir com **mais qualidade e redução de custos** para a retomada da competitividade da indústria nacional

# OUTROS INSTRUMENTOS RELEVANTES PARA O AVANÇO DA NIB

**Programa Mobilidade Verde e Inovação – MOVER:** tem por objetivo apoiar a inovação, competitividade e descarbonização no setor automotivo. Orçamento previsto R\$ 19,3 bilhões em créditos financeiros entre 2024 e 2028. Em contrapartida, o setor já anunciou investimentos de mais de R\$ 130 bi

**Letra de Crédito de Desenvolvimento – LCD:** novo instrumento financeiro com benefícios tributários semelhantes aos previstos nas Letras de Crédito do Agronegócio (LCA) e nas Letras de Crédito Imobiliário (LCI). Visa tornar as captações dos bancos de desenvolvimento menos onerosas e garantir recursos para o financiamento de longo prazo do desenvolvimento econômico, com limite anual de R\$ 10 bilhões por instituição

**Brasil Mais Produtivo – B+P:** seu objetivo é elevar a produtividade de até 200 mil empresas, sendo mais de 93 mil industriais, por meio da disseminação de melhores práticas produtivas e gerenciais. Serão destinados R\$ 2 bi para atendimentos pelo SENAI e SEBRAE ao público de micro, pequenas e médias empresas

**Depreciação acelerada:** permite depreciar os bens de capital novos de forma acelerada para efeito de cálculo do Imposto de Renda Pessoa Jurídica (IRPJ) e da Contribuição Social sobre o Lucro Líquido (CSLL). Incentivo no valor de até R\$ 3,4 bilhões, para 2024 e 2025

**Ações do BNDES de apoio à exportação:** Projeto de Lei de Criação do BNDES EximBank (em tramitação), com o objetivo de consolidar o alinhamento das práticas brasileiras às internacionalmente adotadas e dar segurança jurídica e política às operações do BNDES de apoio à exportação

**Margens de Preferência em compras públicas:** permitem que o comprador público possa selecionar produtos e serviços nacionais até 10% mais caros, em relação a concorrentes estrangeiros ou até 20% mais caros se são resultantes de P&D nacional. Até o momento, foram estabelecidas margens de preferência para máquinas da linha amarela, sistemas fotovoltaicos, ônibus e sistemas metroferroviários

# APOIO DA CNI AO DESDOBRAMENTO DA POLÍTICA INDUSTRIAL

Concluído

## DETALHAMENTO

- Apoio ao MDIC no processo de **detalhamento de 18 nichos industriais** definidos como prioritários para as seis missões da NIB: pesquisa, síntese de dados e informações relevantes sobre estrutura produtiva existente, instrumentos, quantificação de impacto econômico e benchmarks internacionais

Ação contínua

## DIVULGAÇÃO

- Ações para **disseminação da NIB e busca de maior adesão do público**:
  - Produção de **Notas Técnicas** sobre temas relacionados à política industrial
  - Divulgação de **informações nas mídias sociais**
  - Publicação de **E-Book** para as empresas sobre como acessar os instrumentos do P+P
  - Realização de **Seminário**, parceria com MDIC, BNDES e ABDI, para apoiar a NIB

Etapa atual

## IMPLEMENTAÇÃO

- Construção de duas **propostas em suporte à implementação** da NIB:
  - Estruturação de **câmaras de diálogo governo-indústria** para organizar demandas do setor produtivo, elaborar iniciativas e alavancar investimentos privados (aço, química, construção civil, saúde e têxtil)
  - Definição de **escopo de escritório de projetos (PMO)** para monitorar o funcionamento das câmaras e o desenvolvimento das iniciativas da NIB

# AÇÕES DO GOVERNO EM NOVA FASE DA NIB

## DEFINIÇÃO DE METAS

- Ministério do Desenvolvimento, Indústria, Comércio e Serviços - MDIC e Casa Civil trabalharam na definição de novas metas para a NIB:
  - **Metas chamadas “concretas”** a serem atingidas até 2033
  - **Metas intermediárias** até 2026 (fim do mandato do presidente Lula)

## CADEIAS DE ADENSAMENTO PRODUTIVO

- O governo iniciou novos anúncios da NIB em agosto, pela **missão 2** voltada à **saúde**, com **novas metas e mais aportes de recursos**, além de cadeias produtivas prioritárias para ações de adensamento produtivo
- Em setembro e outubro, foram feitos novos anúncios da **missão 4**, de **transformação digital**, e da **missão 3**, voltada à **infraestrutura**

# CONTRAPARTIDAS DA INDÚSTRIA

- Setor da Construção - 1,06 trilhão
- Setor da TICs – R\$ 100,7 bilhões
- Setor Automotivo – R\$ 130 bilhões
- Setor de Alimentos – R\$ 120 bilhões
- Setor de Aço – R\$ 100 bilhões
- Setor de Papel e Celulose – R\$ 105 bilhões
- Setor de Saúde – R\$ 39,5 bilhões

Fonte: Evento Cerimônia Nova Indústria Brasil em 30/10/24

# CONSIDERAÇÕES FINAIS

- **Nova Indústria Brasil:** passo importante no cenário brasileiro, uma política de Estado, que recoloca o setor industrial no centro da estratégia de desenvolvimento do país
- **Comunicação:** benefícios esperados com a NIB devem ser traduzidos para a sociedade, de modo a garantir apoio e continuidade ao longo dos anos
- **Articulação público-privada:** intensificação do debate sobre os nichos industriais prioritários ligados às Missões; essencial para a definição de ações aderentes à realidade das empresas e das regiões
- **Governança e Monitoramento:** estruturação de instância efetiva de coordenação capaz de acompanhar as ações relacionadas às diversas missões e acelerar seu desenvolvimento
- **Agenda de Redução do Custo Brasil:** resultados esperados com a política industrial ficam ameaçados sem o avanço paralelo das medidas que elevam nossa competitividade sistêmica

Security

24

09:21

# Obrigado



Confederação Nacional da Indústria  
PELO FUTURO DA INDÚSTRIA

Samantha Cunha



samantha.cunha@cni.com.br