



# ANACE

Associação Nacional dos Consumidores de Energia







## **Câmara dos Deputados**

**Comissão de Desenvolvimento Econômico, Indústria e Comércio**

**Audiência Pública destinada a**

**Debater a Situação do Setor Elétrico Nacional**

**10 de setembro de 2015**

Lei nº 12.783, de 11 de janeiro de 2013

Res. CNPE nº 03, de 06 de março de 2013

Descontratação de energia

Leilão de energia existente insuficiente

Socorro às distribuidoras

ALTERAÇÃO DA METODOLOGIA DO PLD

INCENTIVO À GERAÇÃO PRÓPRIA

ELEVAÇÃO DO ESS ELÉTRICO E  
ENERGÉTICO

ELEVAÇÃO DA CDE

INCERTEZA QUANTO AO GSF

Tendência do improviso e a visão de curto prazo...

# Previsão da Carga – MW médios

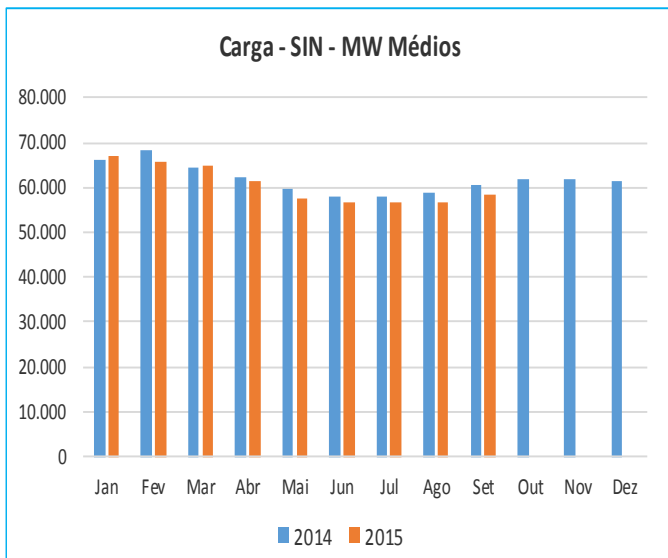

CARGA SIN - MW médios				
	2014	2015	%	ano até a data
Jan	66.246	67.015	1,2%	1,2%
Fev	68.503	65.739	-4,0%	-1,4%
Mar	64.566	64.802	0,4%	-0,8%
Abr	62.305	61.291	-1,6%	-1,0%
Mai	59.689	57.719	-3,3%	-1,4%
Jun	57.857	56.550	-2,3%	-1,5%
Jul	58.120	56.846	-2,2%	-1,6%
Ago	58.746	56.866	-3,2%	-1,8%
Set	60.624	58.277	-3,9%	-2,5%
Out	62.059			
Nov	61.694			
Dez	61.319			

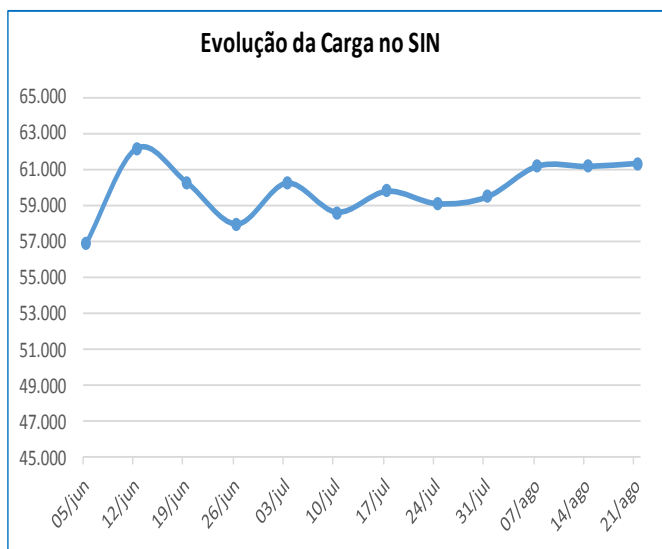

Setembro - previsão

Fonte: REPLACE

# Evolução da Geração e Consumo

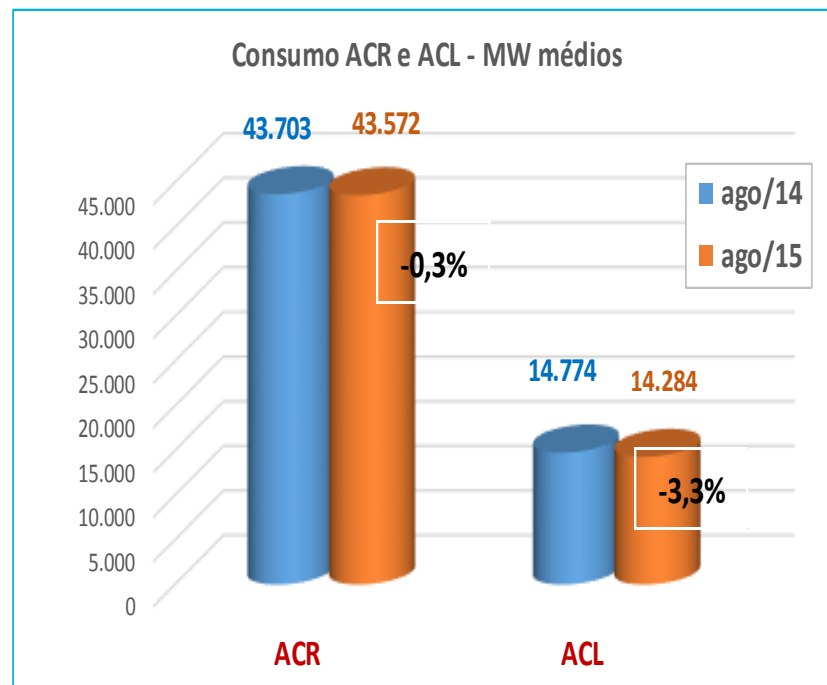
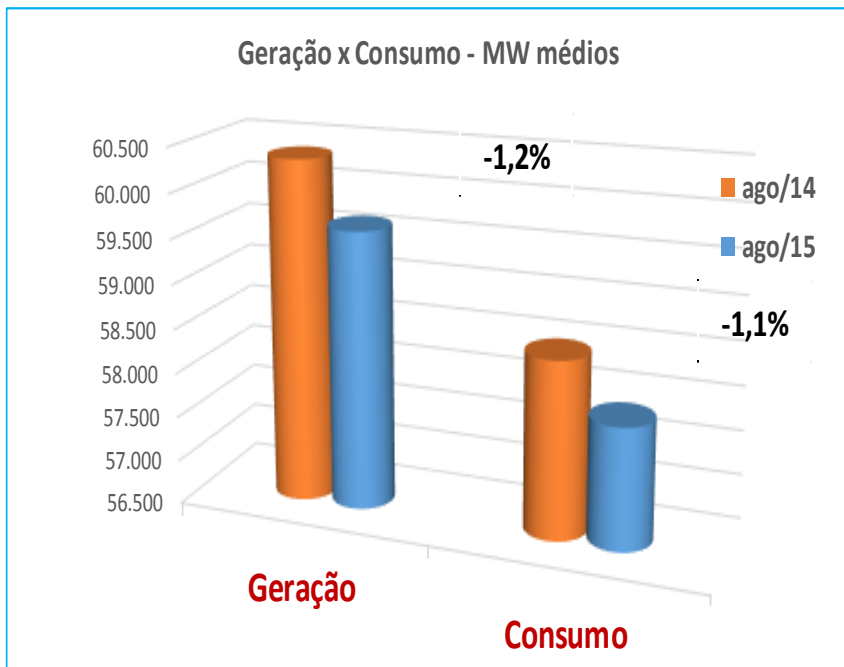

Fonte: CCEE

PLD - R\$/MWh				
Preços válidos de 05/09/2015 a 11/09/2015				
	SE/CO	S	NE	N
Pesada	251,46	251,46	251,46	251,46
Media	250,06	250,06	250,06	250,06
Leve	240,36	240,36	240,36	240,36
Médio Mês	256,81	256,81	256,81	256,81

Variação do PLD Médio Semanal			
	29/ago	05/set	Variação %
SE/CO	274,98	245,97	-10,5%
S	274,98	245,97	-10,5%
NE	274,98	245,97	-10,5%
N	274,98	245,97	-10,5%

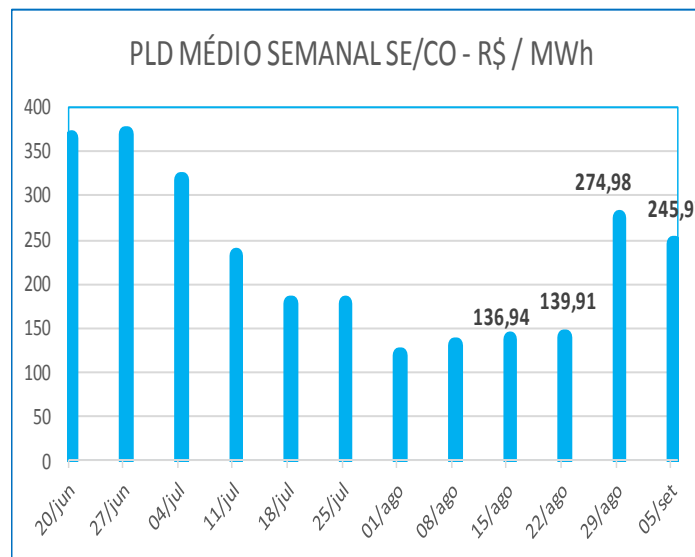

Fonte: REPLACE

# Preços de energia – R\$/MWh

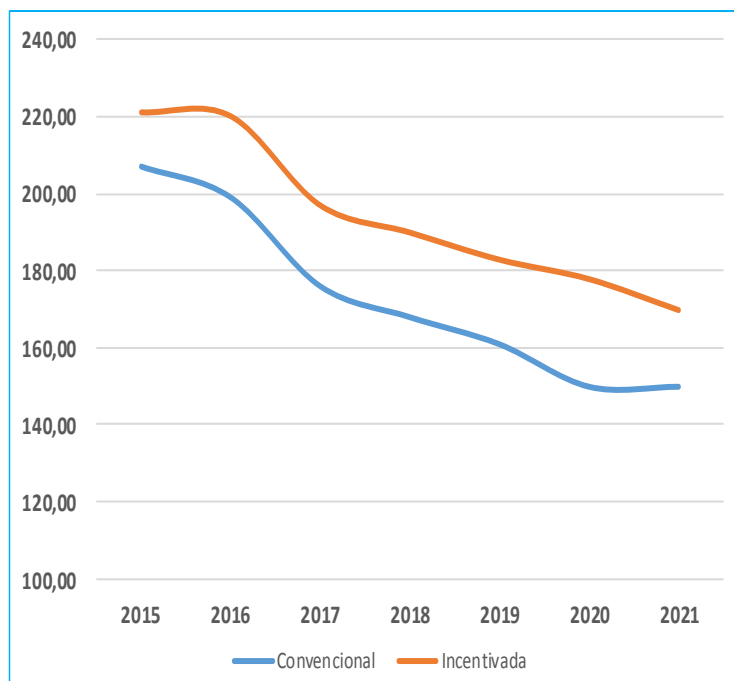

Fonte: REPLACE

PREÇOS DE MERCADO - R\$/MWh							
	2015	2016	2017	2018	2019	2020	2021
Convencional	207,00	199,00	176,00	168,00	161,00	150,00	150,00
Incentivada	221,00	220,00	197,00	190,00	183,00	178,00	170,00



Fonte: REPLACE

Os custos do Encargo de Serviço de Sistema para Julho/15 e Agosto/15 são:

<i>Encargos de Serviços de Sistema - ESS - R\$/MWh</i>						
	<i>jul/15</i>			<i>ago/15</i>		
<i>Regiões</i>	<i>Restrição Operativa e Ancilares</i>	<i>Segurança Energetica</i>	<i>Total</i>	<i>Restrição Operativa e Ancilares</i>	<i>Segurança Energetica</i>	<i>Total</i>
<i>Sudeste</i>	1,25	12,08	13,33	1,14	9,97	11,11
<i>Sul</i>	1,34	12,08	13,42	0,96	9,97	10,93
<i>Nordeste</i>	0,96	12,08	13,03	0,78	9,97	10,75
<i>Norte</i>	1,19	12,08	13,27	0,56	9,97	10,53

## Repasse da Quota CDE nas tarifas dos consumidores – R\$ / MWH

	2011	2012	2013	2014	2015
Norte/Nordeste	R\$ 2,28	R\$ 2,45	R\$ 0,65	R\$ 1,06	R\$ 11,06
Sul / SE-CO	R\$ 10,34	R\$ 11,09	R\$ 2,95	R\$ 4,80	R\$ 52,80

Sem metas definidas e planejamento não se vai a lugar algum...

# Componentes da tarifa

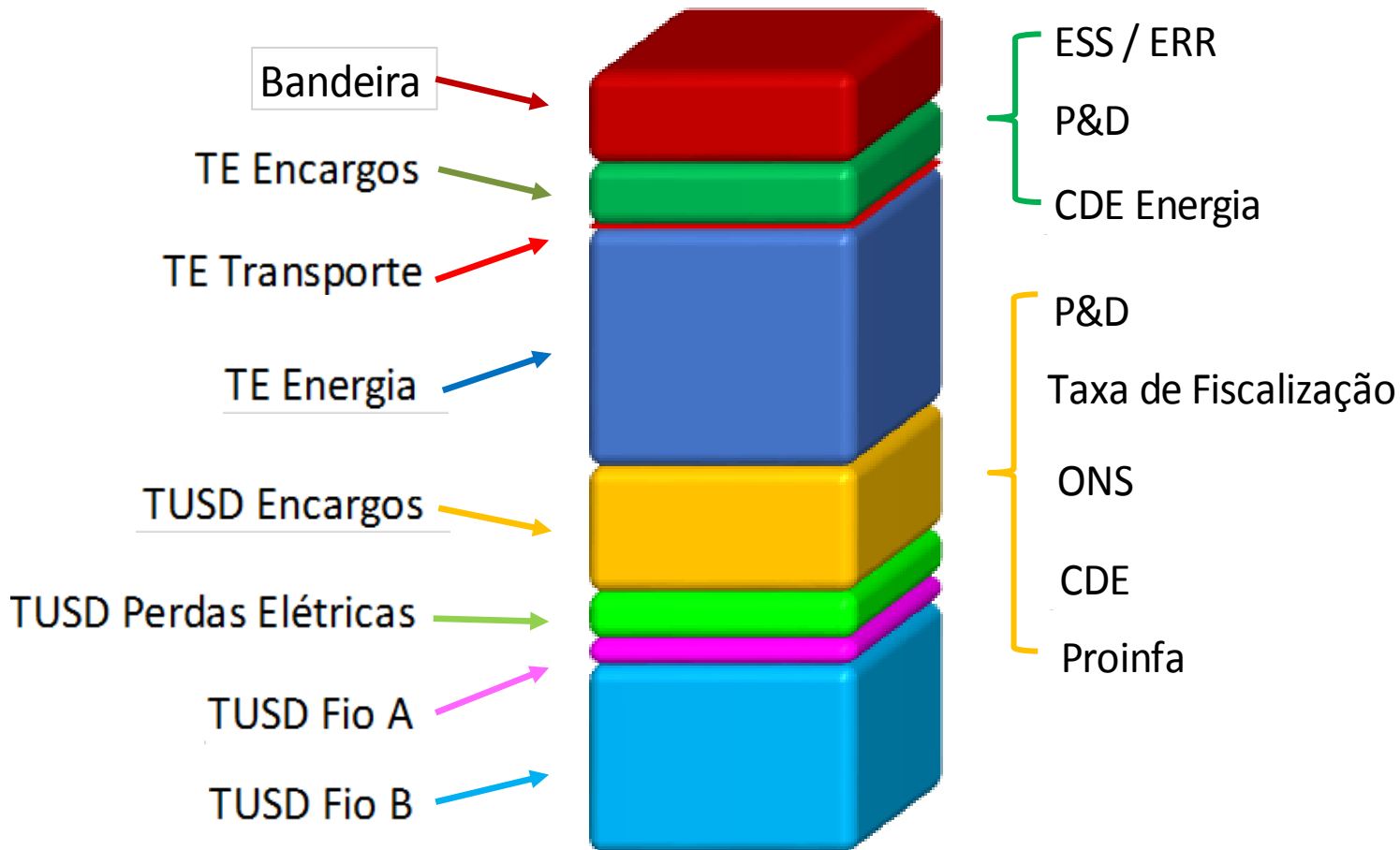

## INTERVENÇÃO, INGERÊNCIA E DIRIGISMO

A Intervenção, como instrumento de influência ou limitação dos direitos e deveres dos particulares, desde que amparada por leis e normas guardadas pela Constituição Federal e pelos princípios da ordem econômica e jurídica, acaba por ser natural e por vezes necessária.

É legítima a intervenção do Estado para a implementação de política pública, vale dizer o conjunto de decisões e ações de caráter jurídico imperativo para disciplinar valores e bens públicos

Porém, “embora uma política pública implique decisão política, nem toda decisão política chega a constituir uma política pública” \*.

\* Maria da Graças Rua, Políticas Publicas, Capes, UAB, 2009



As medidas adotadas provocam forte impacto na competitividade dos setores de serviços e produtivo, tornando ainda mais prejudicial a falta de isonomia decorrente da distinção entre consumidores regulados e livres

Essa quebra de equilíbrio, desbalanceando a oferta e a demanda, torna toda a operação do sistema temerária e se faz prejudicial para o desenvolvimento estável do mercado de energia elétrica.

# OBRIGADA

**Mariana Amim**

**📞 55 11. 9 9951-7475**

**✉️ [mariana.amim@anacebrasil.org.br](mailto:mariana.amim@anacebrasil.org.br)**



ANACE - Associação Nacional dos Consumidores de Energia

Tel.: 11 2667-0993

Siga-nos no 

Visite nosso site: <http://www.anacebrasil.org.br>