

# REAJUSTE DOS PLANOS DE SAÚDE

## AUDIÊNCIA PÚBLICA

CÂMARA DOS DEPUTADOS  
COMISSÃO DE DEFESA DO CONSUMIDOR



Junho de 2022



+



+



=



## MARCO REGULATÓRIO

PLANOS PRÉ-LEI

PLANOS PÓS LEI

## MODALIDADES DE OPERADORAS

SEGURADORAS  
COOPER. MÉDICAS/ODONT.  
MED./ODONTOL. DE GRUPO  
FILANTROPIAS  
ADMIN. BENEFÍCIOS

## TIPOS DE CONTRATAÇÃO

PLANOS  
INDIVIDUAIS/FAMILIARES  
COLETIVOS POR ADESÃO  
COLETIVOS EMPRESARIAIS

## REGRAS ESPECÍFICAS

# PANORAMA DO SETOR DE SAÚDE SUPLEMENTAR MÉDICO HOSPITALAR



6,3 %

BENEF. EM PLANOS NÃO REGULAMENTADOS

93,7%

BENEF. EM PLANOS REGULAMENTADOS



696

TIPOS DE OPERADORAS

médico-hospitalares com beneficiários



14.423

planos de assistência médica com Beneficiários em comercialização



18%

individuais/familiares

13%

coletivos por adesão

69%

coletivos empresariais



49,2

milhões de Beneficiários em planos M-H

Fonte: Tabnet/ANS, abr de 2022

Nota: Vínculos ativos em planos médico-hospitalares com ou sem cobertura odontológica.

- Os **REAJUSTES** são instrumentos contratuais que visam **ATUALIZAÇÃO** da mensalidade frente à **VARIAÇÃO DOS CUSTOS** dos insumos, de forma a **PRESERVAR A CONTINUIDADE DO SERVIÇO** em proporcionalidade às condições iniciais de contratação.
- Portanto, os reajustes devem necessariamente estar atrelados à dinâmica dos custos observada no próprio setor.



## REAJUSTE X INFLAÇÃO

### Índices de Preço

#### ÍNDICES DE INFLAÇÃO



VARIAÇÃO DE PREÇOS DE INSUMOS COMO ALIMENTAÇÃO, VESTUÁRIO, EDUCAÇÃO, TRANSPORTE, ETC.

Medem a variação de preços da mesma quantidade consumida.

### Índices de Valor

#### REAJUSTE DOS PLANOS DE SAÚDE



VARIAÇÃO DAS DESPESAS EM SAÚDE +  
FREQUÊNCIA DE UTILIZAÇÃO DO PLANO +  
INCORPORAÇÃO DE NOVAS TECNOLOGIAS

Medem a variação de preços e de quantidades consumidas.

# REAJUSTE - CÁLCULO DA VARIAÇÃO DAS DESPESAS ASSISTENCIAIS

Despesa per capita de um ano contra a do ano anterior

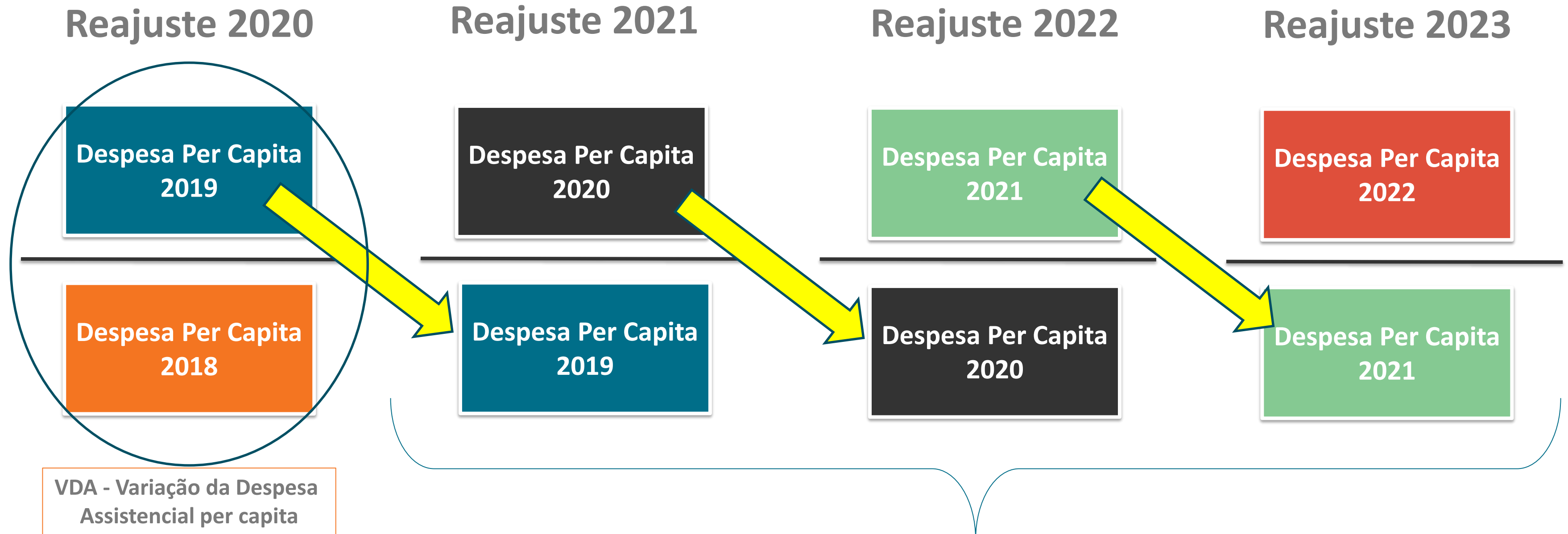

**Efeito/Impacto da Pandemia do COVID-19 nos reajustes dos anos de 2021 – 2022 – 2023 (menor grau)**

# METODOLOGIA DO REAJUSTE DOS PLANOS INDIVIDUAIS

RN nº 441/18

80%

20%



DESPESAS ASSISTENCIAIS



VARIAÇÃO DA FAIXA ETÁRIA



FATOR DE GANHOS DE EFICIÊNCIA

+

IPCA

ÍNDICE DE PREÇOS AO CONSUMIDOR



ITEM PLANO DE SAÚDE

=

PERCENTUAL DE REAJUSTE DE PLANOS INDIVIDUAIS/FAMILIARES



## AVANÇOS DA METODOLOGIA DO REAJUSTE



Dados públicos  
e  
Auditados



Correção das despesas conforme  
sua natureza (assistenciais e não  
assistenciais – VDA e IPCA)



Dados do próprio  
mercado de planos  
individuais



Segurança  
Jurídica



Transferência de ganhos de eficiência  
para os beneficiários – Sem repasse  
direto da variação de custos



Transparência  
e  
Previsibilidade

# EFEITO METODOLOGIA DO REAJUSTE DOS PLANOS INDIVIDUAIS x IPCA x VDA 2019-2022 (VIGÊNCIA DA METODOLOGIA)

— Reajuste ANS - RN 441/18 — Reajuste pelo IPCA — Reajuste pela VDA média

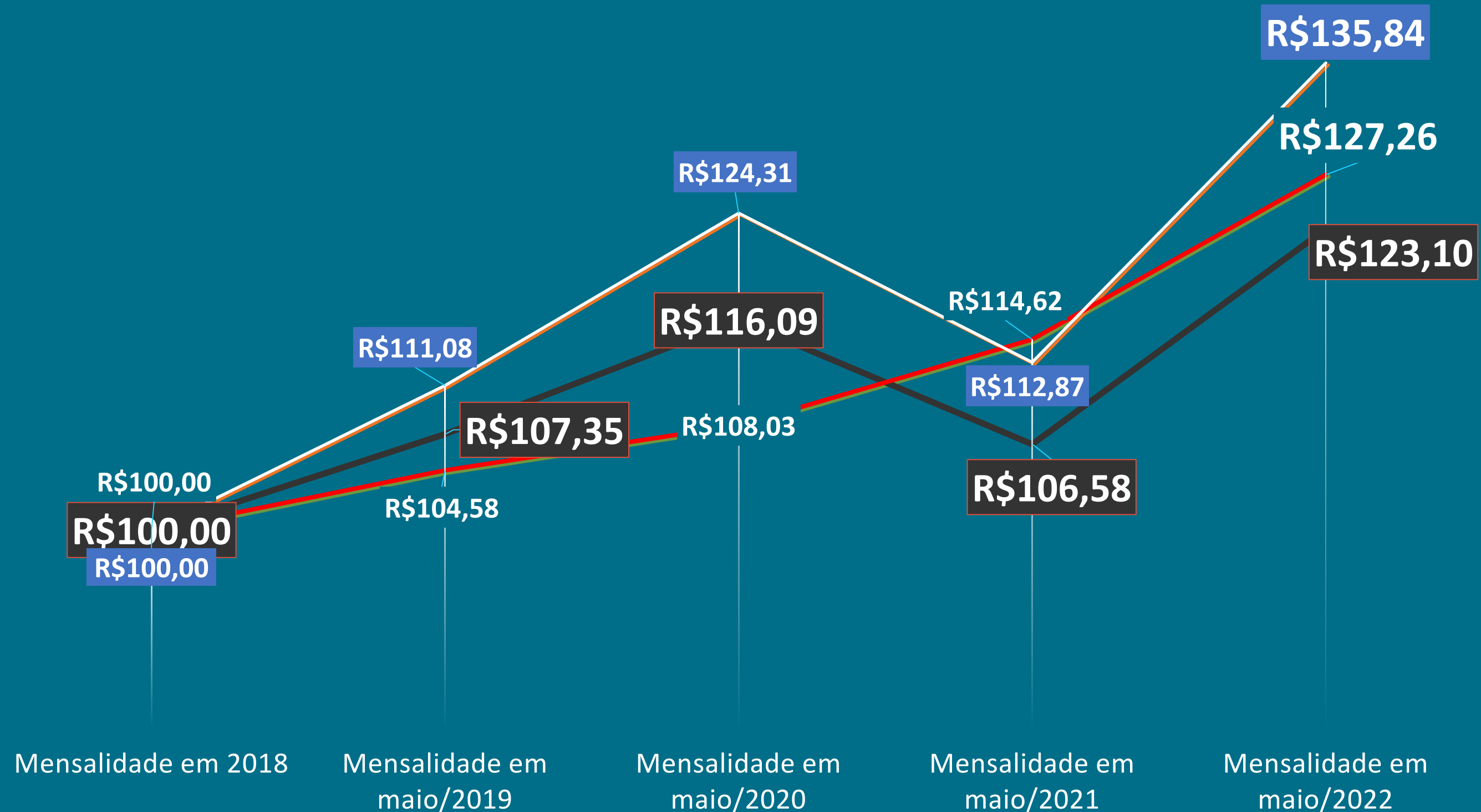

# VISÃO DO BENEFICIÁRIO SOBRE REAJUSTES – PERÍODO PANDEMIA

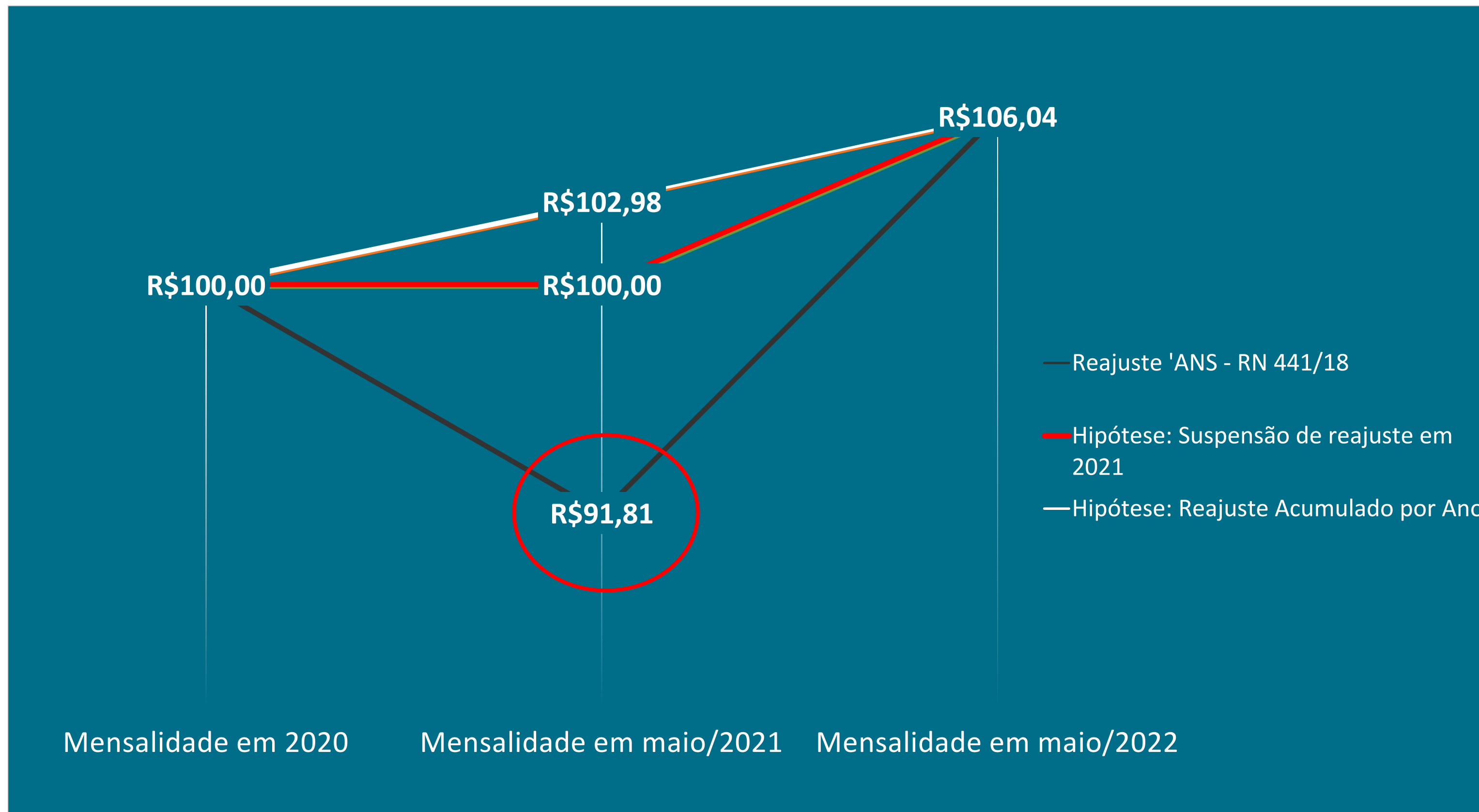

## VISÃO DO BENEFICIÁRIO SOBRE REAJUSTES – PERÍODO PANDEMIA

Simulações de valores de mensalidade com base nos últimos 2 reajustes para planos individuais (2021 e 2022)

Preço inicial	R\$ 100,00	R\$ 500,00	R\$ 1.000,00
Reajuste maio/2021	-8,19%	-8,19%	-8,19%
Preço maio/2021	R\$ 91,81	R\$ 459,05	R\$ 918,10
Reajuste maio/2022	15,50%	15,50%	15,50%
Preço maio/2022	R\$ 106,04	R\$ 530,20	R\$ 1.060,41

Sem considerar eventuais variações de preço por mudança de faixa etária

Tendo sido o cálculo do reajuste frontalmente impactado pelos efeitos da pandemia tanto no índice de 2021, quanto no índice de 2022, é legítimo considerar esses dois índices como um contínuo de 24 meses. Ou seja, o reajuste de -8,19% de 2021 acumulado ao reajuste de 15,50% de 2022 corresponde a um aumento de 6,04% no período, o que seria o equivalente a dois reajustes seguidos de 2,98%.

**Trata-se, em realidade, dos menores reajustes historicamente já aplicados pela ANS.**

## SÉRIES HISTÓRICAS REAJUSTE x IPCA

Ano	Reajuste ANS	IPCA	Diferença relativa	
2011	7,69%	6,30%	1,22	
2012	7,93%	5,23%	1,52	7º
2013	9,04%	6,59%	1,37	
2014	9,65%	6,15%	1,57	6º
2015	13,55%	8,13%	1,67	4º
2016	13,57%	9,39%	1,45	
<b>2017</b>	13,55%	4,57%	2,96	2º
2018	10,00%	2,68%	3,73	1º
2019	7,35%	4,58%	1,60	5º
2020	8,14%	3,30%	2,47	3º
2021	-8,19%	6,10%	- 1,34	
2022	15,50%	11,03%	1,41	8º

		Equivalente anual
Reajuste acumulado 2 anos	6,04%	2,98%
IPCA acumulado 2 anos	15,03%	7,25%

O reajuste de 2022, de 15,50%, não é o maior reajuste comparado com o IPCA acumulado de 12 meses até março de cada ano, ocupando o 8º lugar na série histórica desde 2011.

Nota: IPCA acumulado 12 meses até março

Nota 2: Contribuição do Ministério da Economia

# PORTABILIDADE DE CARÊNCIAS | GUIA DE PLANOS ANS

gov.br

Alto Contraste

VLibras

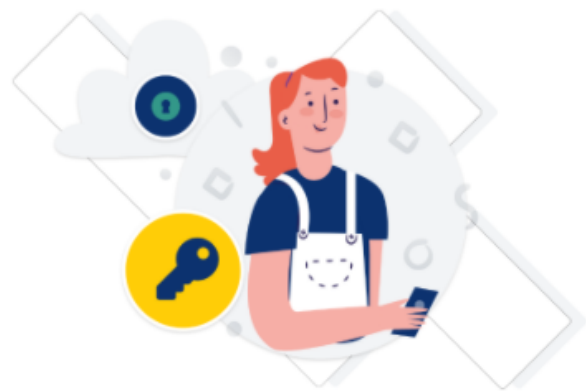

Digite sua senha para acessar o login único do governo federal.

Digite sua senha

CPF

032.329.967-95

Senha

Digite sua senha atual



[Esqueci minha senha](#)

Cancelar

Entrar

[Ficou com dúvidas?](#)

Quando o usuário fizer seu login, o Guia de Planos já buscará automaticamente seu dados de CPF e data de nascimento, sem opção de alterar.

Caso o CPF de login seja de colaborador da ANS será permitido alterar para fazer a consulta por terceiros

## Portabilidade de Carências

Para iniciar a pesquisa, preencha os dados a seguir:

CPF do(a) beneficiário(a): ?

032.329.967-95

Data de nascimento:

16/07/1972

Beneficiário não possui CPF

**!** O cadastro do beneficiário que não possui CPF pode ter sido feito com o CPF do titular do plano ou responsável legal/financeiro do beneficiário. Nesse caso, a consulta à portabilidade de carências pode ser realizada informando-se apenas a data de nascimento do beneficiário interessado e posteriormente a Operadora e o Plano ao qual ele se encontra vinculado.

protegido por reCAPTCHA

[Privacidade](#) - [Termos](#)



Próximo

ANS - Agência Nacional de Saúde Suplementar - Guia ANS de Planos de Saúde - 1.15.1

## Resultados exibidos pelo Guia de Planos

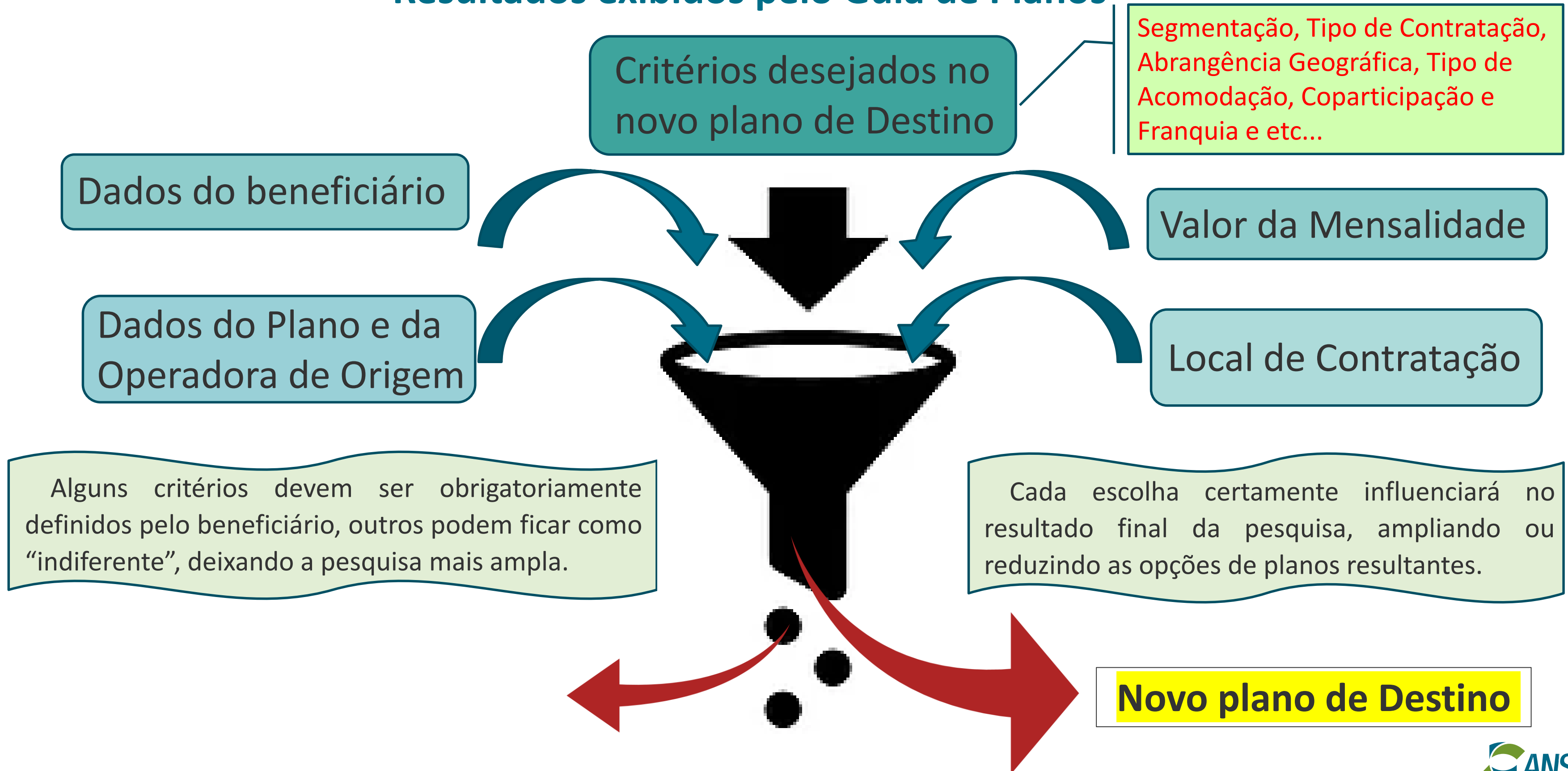



# Agência Nacional de Saúde Suplementar

 DISQUE ANS  
0800 701 9656

 Formulário eletrônico  
[www.ans.gov.br](http://www.ans.gov.br)

 Atendimento presencial  
12 Núcleos da ANS

 Atendimento exclusivo  
para deficientes auditivos  
0800 021 2105

 [ans.reguladora](https://www.facebook.com/ans.reguladora)

 [@ANS\\_reguladora](https://twitter.com/ANS_reguladora)

 [company/ans\\_reguladora](https://www.linkedin.com/company/ans_reguladora)

 [@ans.reguladora](https://www.instagram.com/ans.reguladora)

 [ansreguladoraoficial](https://www.youtube.com/ansreguladoraoficial)

 **ANS** Agência Nacional de  
Saúde Suplementar

MINISTÉRIO DA  
SAÚDE

 **PÁTRIA AMADA  
BRASIL**  
GOVERNO FEDERAL

## DADOS DE UTILIZAÇÃO E DESPESAS DOS SERVIÇOS MÉDICOS HOSPITALARES

Frequencia per capita			
Ano	Consultas Médicas	Exames	Internações
2014	5,4	14,2	0,151
2015	5,3	15,0	0,159
2016	5,7	16,6	0,163
2017	5,7	17,3	0,169
2018	5,8	18,3	0,172
2019	5,9	19,5	0,184
2020	4,4	16,6	0,157
2021 (*)	4,7	19,9	0,159

Ano	Despesa assistencial per capita	Variação anual
2018	R\$ 3.392	
2019	R\$ 3.675	8,3%
2020	R\$ 3.524	-4,1%
2021 (*)	R\$ 4.262	20,96%

Variação 2021 x 2019
16%

Variação 2021 x 2019		
Consultas Médicas	Exames	Internações
-20%	2%	-14%

Apesar da utilização dos serviços em saúde em 2021 ser menor que em 2019, os gastos em 2021 são 16% maiores que em 2019.

- **PAINEL DE PRECIFICAÇÃO**



- **FONTE: NTRP, RPS**
- **ATUALIZAÇÃO SEMESTRAL**

- **PAINEL DE REAJUSTE DE PLANOS COLETIVOS**



- **FONTE: RPC, RPS**
- **ATUALIZAÇÃO SEMESTRAL**

# TRANSPARÊNCIA | Dados no Portal da ANS

The screenshot shows the ANS website interface. At the top, there is a browser window with the URL [www.ans.gov.br](http://www.ans.gov.br). Below the browser, there are navigation links: "BRASIL", "Serviços", "Simplifique!", "Participe", "Acesso à informação", "Legislação", and "Canais". A search bar is present with the text "Buscar no sítio da ANS" and a "Buscar" button. The main navigation menu includes "Principal", "A ANS", "Planos e Operadoras", "Legislação", "Participação da Sociedade", "Prestadores", "Dados do Setor", "Gestão em Saúde", and "Central de Atendimento". The "Dados do Setor" menu is open, showing options: "Dados e Indicadores do setor", "Dados Gerais", "Normas mais acessadas", and "Dados Abertos". A large banner below the menu features icons for a person, a document, a telephone, a speech bubble, and a location pin. The banner text reads: "Confira os canais disponibilizados pela ANS para solicitação de informações e registro de reclamações".

Principal - ANS - Agência Nacion x +

Não seguro | [www.ans.gov.br](http://www.ans.gov.br)

Acesso à Informação **DISQUE ANS 0800 7019656** **CENTRAL DE ATENDIMENTO** Fale sobre a ANS Sala de Imprensa English Español

**ANS** Agência Nacional de Saúde Suplementar | A Agência Reguladora de Planos de Saúde do Brasil

Principal A ANS Planos e Operadoras Legislação Participação da Sociedade Prestadores **Dados do Setor** Gestão em Saúde Central de Atendimento

Dados e Indicadores do setor

Dados Gerais

**C** Normas mais acessadas

**A** Dados Abertos

Confira os canais disponibilizados pela ANS para solicitação de informações e registro de reclamações

[www.ans.gov.br/perfil-do-setor/dados-e-indicadores-do-setor](http://www.ans.gov.br/perfil-do-setor/dados-e-indicadores-do-setor)

- Os dados também podem ser obtidos através do Portal Brasileiro de Dados Abertos



The screenshot displays the website interface for the Agência Nacional de Saúde Suplementar (ANS) on the Portal Brasileiro de Dados Abertos. The top navigation bar is green and includes a search bar, social media icons, and a menu. The main content area shows the ANS logo and name, a description of the agency, and a list of data sets. The first data set is titled 'Abrangência Geográfica de comercialização dos planos de saúde (NTRP)' and is available in zip+csv and PDF formats. The page also shows 52 results found and 0 followers.

Ir para o conteúdo 1 Ir para o menu 2 Ir para a busca 3 Ir para o rodapé 4

Pesquisar conjuntos de dados...

 **dados.gov.br**

PORTAL BRASILEIRO DE DADOS ABERTOS

Dados | Organizações | Aplicativos | Inventários | Concursos | INDA | Perguntas frequentes | Contato | Sobre o portal

Organizações / Agência Nacional de Saúde ...

 **ANS**

**Agência Nacional de Saúde Suplementar - ANS**

A Agência Nacional de Saúde Suplementar (ANS) é a agência reguladora vinculada ao Ministério da Saúde responsável pelo setor de planos de saúde no Brasil. Leia mais

Seguidores **0** Conjuntos de dados **52**

Conjuntos de dados Aplicativos Concursos Fluxo de Atividades Sobre

Pesquisar conjuntos de dados...

**52 resultado(s) encontrado(s)** Ordenar por: Nome Crescente

**Abrangência Geográfica de comercialização dos planos de saúde (NTRP)**

Área de comercialização por município dos planos de saúde ativos (disponíveis para comercialização) conforme delimitada pela Nota Técnica de Registro de Produto (NTRP) na data...

zip+csv PDF

**Abrangência Geográfica dos Planos de Saúde**

 **ANS** Agência Nacional de Saúde Suplementar