

GERAÇÃO DISTRIBUÍDA – BRASIL

Audiência Pública

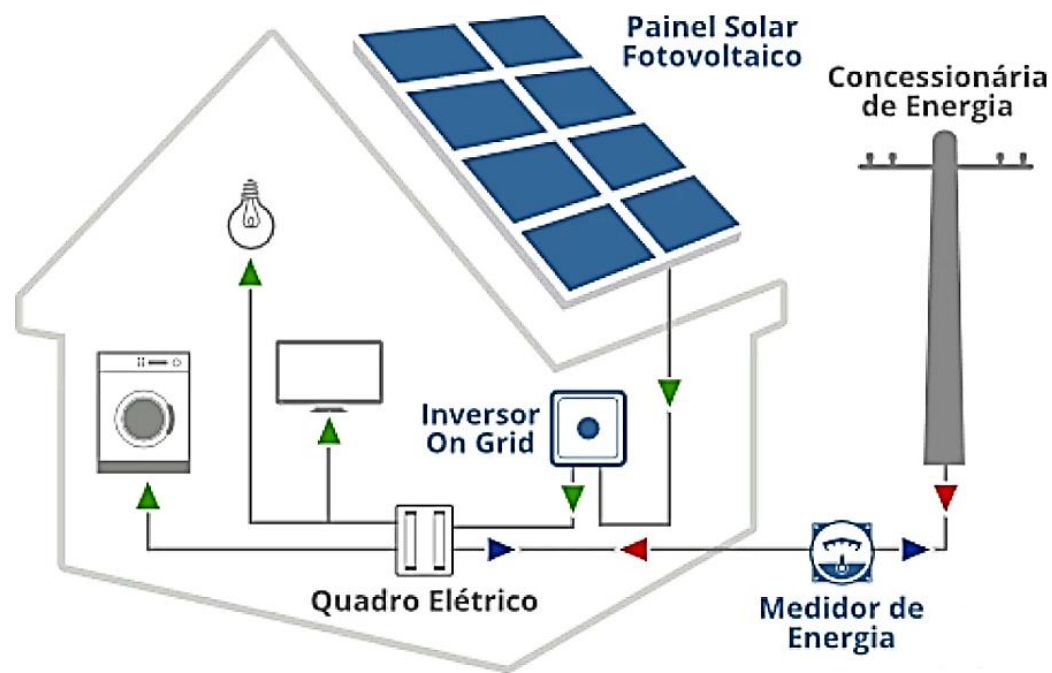

Geração Distribuída

Unidades Conectadas

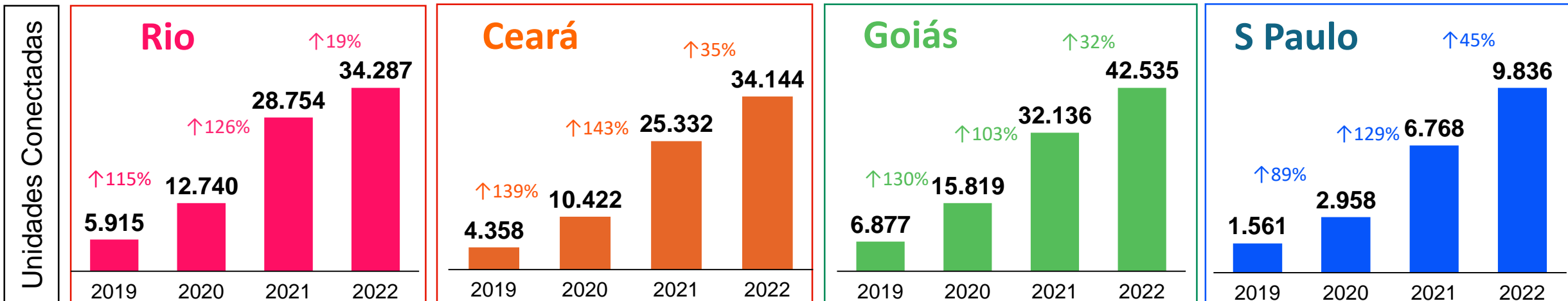

Brasil:
120.802 unidades

+591 % 2020 - 2022

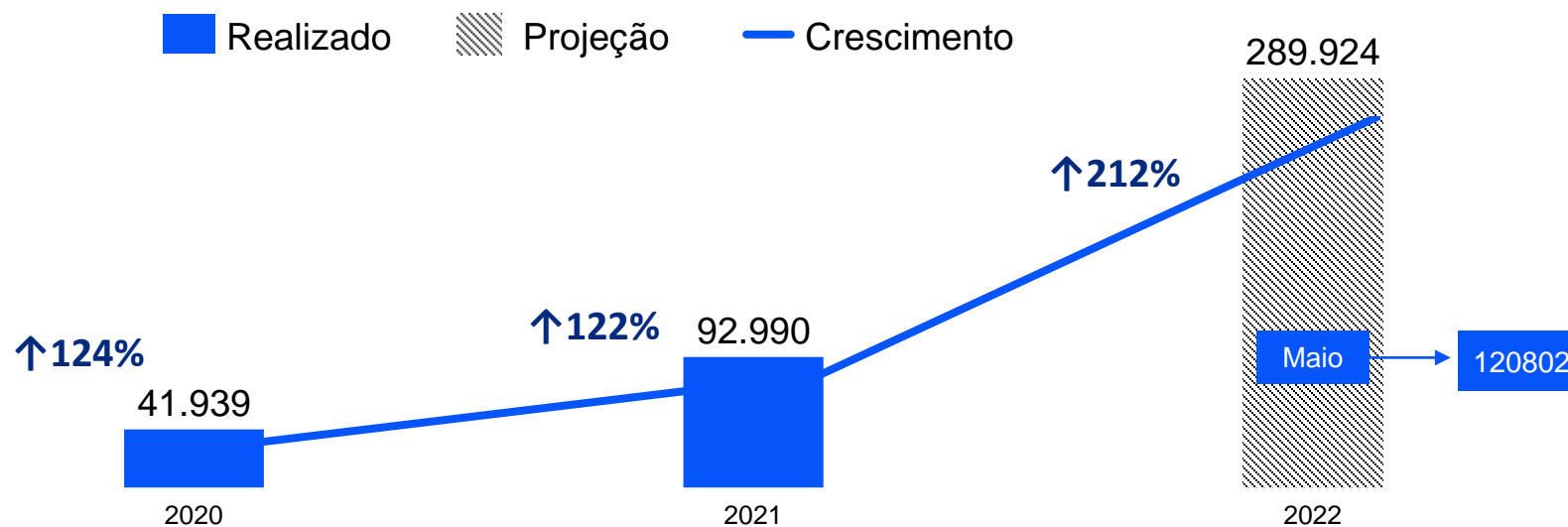

*Dados atualizados até 31/05/22

Ranking ABSOLAR

Distribuidoras com maior número de instalações



Evolução da Fonte Solar Fotovoltaica no Brasil

Fonte: ANEEL/ABSOLAR, 2022

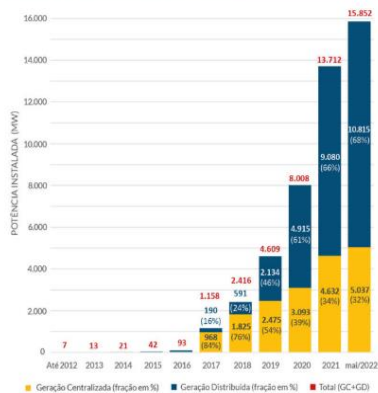

Geração Distribuída

Ranking Estadual

Fonte: ANEEL/ABSOLAR, 2022

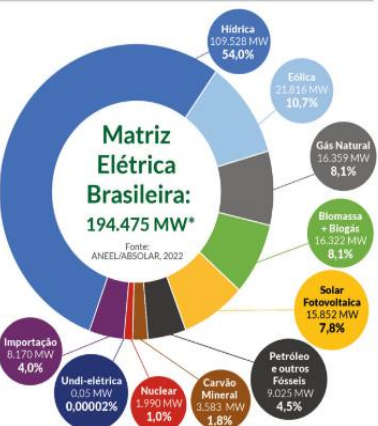

*A potência total da matriz não inclui a importação e segue critério de aplicação pelo MME, que adiciona, nos valores de capacidade instalada, as quantidades de megawatts e retrogeração distribuída associadas a cada tipo de fonte.

Ranking Estadual Potência Instalada Brasil GD (MW) Representatividade ENEL Potência Instalada GD (KW)

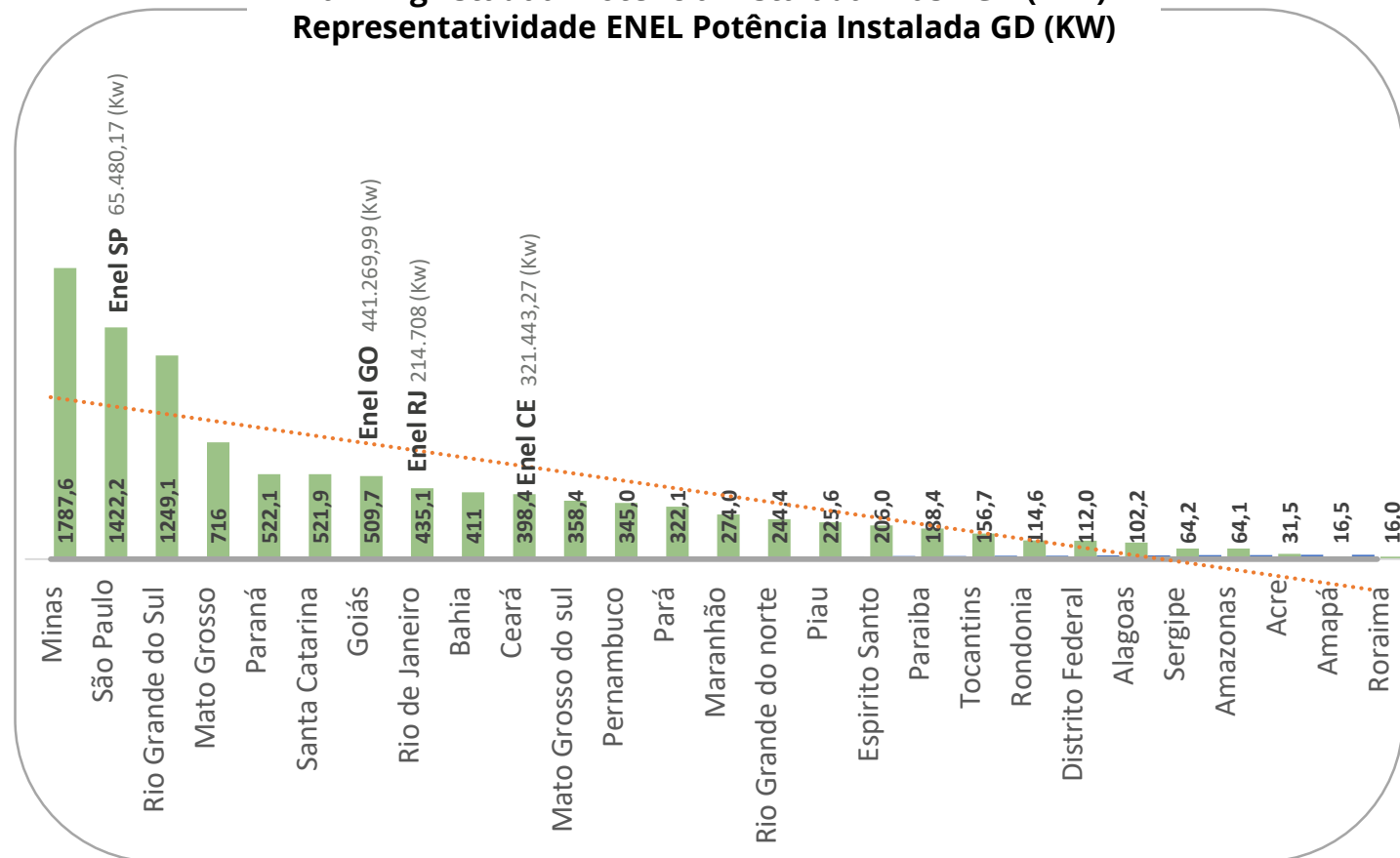

Fonte: ANEEL / ABSOLAR

Link:

<https://app.powerbi.com/view?r=eyJrJm9iY2VmMmUwN2QtYWFiOSt0ZDE3LW13NDMtZDk0NGI4MGU2NkxkIiwidCI6IjQwZDZmOWI4LWVjYyYtNDZhMi05MmQ0LWVhNGU5YzAxNzBIMSIsImMiOiR9>

Interações Enel Brasil

Instituições e Integradores



Workshop ABGD **Zilda Costa** (Diretora de Relações Institucionais e Regulação de Energia)

Total de integradores convidados Brasil: 4.577

Temas abordados:

- **ABGD:** Conceito Geral de Mercado, Marco Regulatório, Fontes de energia e Papel das associações, Sistema de compensação de energia e modelos de negócios, Cadeia Produtiva da GD e Projeção de usinas
- **ENEL:** Principais motivos de reprova nas etapas de Solicitação de acesso, Vistoria e conexão e apresentação do plano de comunicação de GD Brasil

ABSOLAR MEETING realizado no dia 30.04.22

Local: Sesc de Goiânia

Transmitido ao vivo pelo Youtube

Link: <https://www.youtube.com/watch?v=IsEUwHXslzk&list=PL7gFXgwI9xMLFA9lqev1TSj9KrgOmQ7y-&index=3>

Representante Enel: **André Abrão**

Temas abordados:

1. Oportunidades de Geração Distribuída
2. Quais os desafios para Geração Distribuída

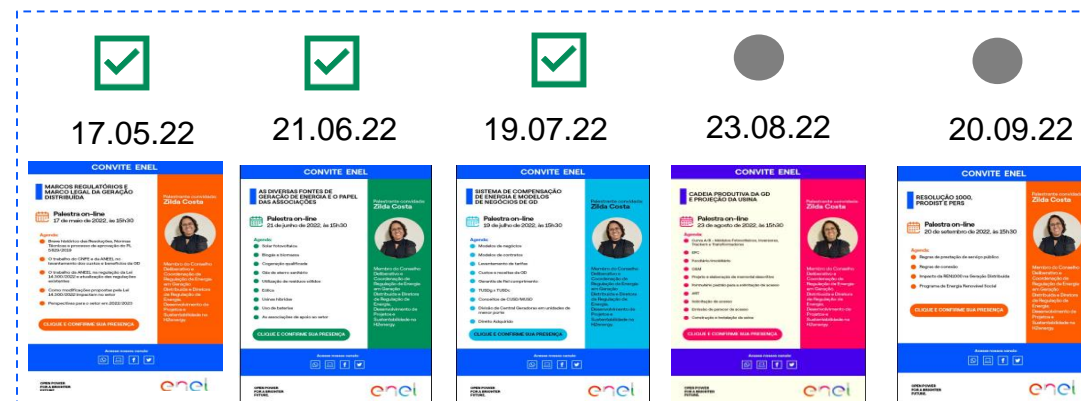

PORTAL GD

Visão Integradores e Clientes



- 1** Acesso ao Site Enel
<https://www.enel.com.br/>



- 2** Escolha da Distribuidora para solicitação



- 3** Acesso a pagina de acesso a pagina de GD



- 4** Escolha do item de Geração Distribuída

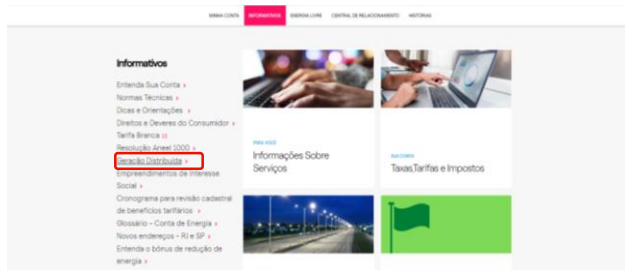

- 6** Acesso a opção 1 Acesso ao Portal



- 7** Clicar na opção **Acesse Já!**



- 8** Clicar em **Iniciar nova Solicitação**



- 9** Preenchimento do Formulário emissão protocolo de acompanhamento

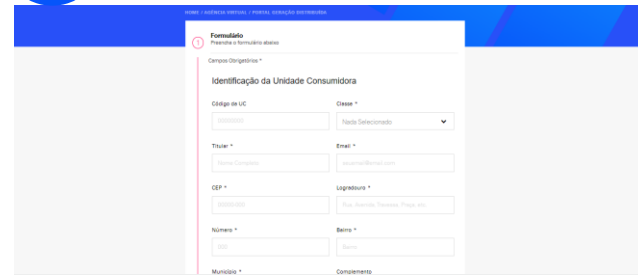

- 10** Com protocolo emitido, cliente pode fazer o acompanhamento de todas as etapas no processo

PORTAL GD

Visão Integradores e Clientes



SOLICITAÇÃO

3 Anexos

Não se esqueça! O número para acompanhamento desta solicitação: 2106103205

Formulário de Solicitação * 1 DOCUMENTO1.pdf SELECIONAR

Diagrama Unifilar Básico - DUB * 1 DOCUMENTO2.pdf SELECIONAR

Anotação de Responsabilidade Técnica - ART * 1 DOCUMENTO3.pdf SELECIONAR

Memorial Descritivo * 1 DOCUMENTO4.pdf SELECIONAR

Registro Inmetro/Internacional do Inversor * 1 DOCUMENTO1.pdf SELECIONAR

Registro Inmetro/Internacional do Inversor * 1 DOCUMENTO1.pdf SELECIONAR

Lista de unidades consumidoras participantes do sistema de compensação 1 DOCUMENTO2.pdf SELECIONAR

Procuração Assinada 1 DOCUMENTO3.pdf SELECIONAR

ENVIAR DOCUMENTAÇÃO

3 Anexos

Não se esqueça! O número para acompanhamento desta solicitação: 2106103205

Sucesso! A documentação foi anexada corretamente.

Formulário de Solicitação * ✓ DOCUMENTO1.pdf

Diagrama Unifilar Básico - DUB * ✓ DOCUMENTO2.pdf

Anotação de Responsabilidade Técnica - ART * ✓ DOCUMENTO3.pdf

Memorial Descritivo * ✓

Registro Inmetro/Internacional do Inversor * ✓

Lista de unidades consumidoras participantes do sistema de compensação ✓

Procuração Assinada ✓

LIMPAR FINALIZAR

Solicitação enviada com sucesso

Utilize o número 2106103205 para acompanhar o andamento do seu processo

ACOMPANHAR SOLICITAÇÃO EM ANDAMENTO

ACOMPANHAMENTO

Acompanhar Solicitação em Andamento ✕

Foi cadastrado um Código de Unidade Consumidora para sua solicitação

Código da Unidade Consumidora Número da Solicitação

PESQUISAR

Esqueceu seu Número de Solicitação?

Portal da Geração Distribuída: Solicitação 2106103205 Inbox x

portaldageracaodistribuida@enel.com.br
to me

Prezado(a) Adson Alves,

Sua solicitação de acesso à rede de distribuição para instalação de geração distribuída passou para uma nova etapa:

Número da solicitação: 2106103205

Etapa anterior: Aguardando Documentação

Etapa atual: Documentação em Análise

Data limite para conclusão da etapa atual: 13/06/2021

Para acompanhar a solicitação acesse: https://www.eneldistribuicao.com.br/PortalGD/ENELCE/Acessante/pagae/consulta.jsf?_af=XX08q6f2kzLAvMCHPDLUow%3D%3D

[Reply](#) [Forward](#)

12:33 PM (2 minutos ago)

HOME / ACESSO VIRTUAL / PORTAL GERACAO DISTRIBUIDA

Solicitação de Acesso de Mini e Microgeradores

Solicitação 2106103205: Adson Alves

Sucesso! A documentação foi enviada para a Distribuidora.

Prazo para Conclusão da Etapa Atual: 13 de Junho de 2021

✓ Aguardando Documentação

Concluído em 10/06/2021

2 Documentação em Análise

Esta etapa do processo é de responsabilidade da distribuidora.

SELECIONAR CANCELAMENTO

Plano Geração Distribuída Brasil

COMUNICAÇÃO BRASIL

01

Kit Boas Vindas

Boas vindas da Enel ao novo cliente GD e orientações

**02**

Novo Site GD

Ilustrações mais claras e de fácil navegação

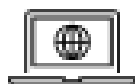
**03**

Conheça Sua Conta

Site com descrição de cada item da fatura GD

**04**

Vídeo Enel Responde

Vídeos explicativos de cada fase de GD

**05**

Cartilha Digital

Informações detalhadas e esclarecedoras para os clientes GD

**06**

Principais dúvidas GD

Respostas das principais dúvidas de geração distribuída



IMPLANTAÇÃO EM 2022