

Dia Nacional de Conscientização sobre a Preservação dos Acervos e das Coleções Científicas, Culturais e Históricas: PL 1.060/2025

2 de setembro

#museu
nacional
VIVE

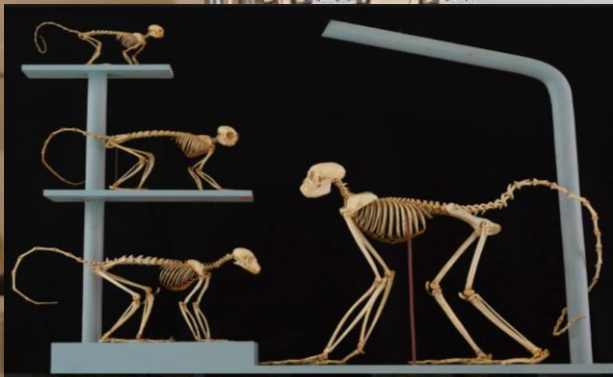
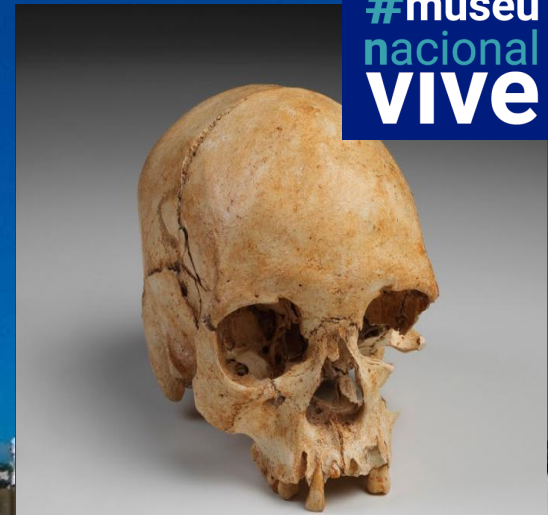

Alexander W. A. Kellner

 @awakellner



Quinta da Boa Vista, Rio de Janeiro - 560 mil m²

**Milhões de
visitantes...**



**... pertencimento,
democratização
do conhecimento
científico...**

**#museu
nacional
VIVE**



**... lazer,
acessível,
inclusão...**



Quinta da Boa Vista, Rio de Janeiro - 560 mil m²



...DIÁLOGO!!



Imperatriz Leopoldina



D. João VI



D. Pedro I



D. Pedro II

Fundado em 06/06/1818

Sede do Congresso Nacional!

#museu
nacional
VIVE

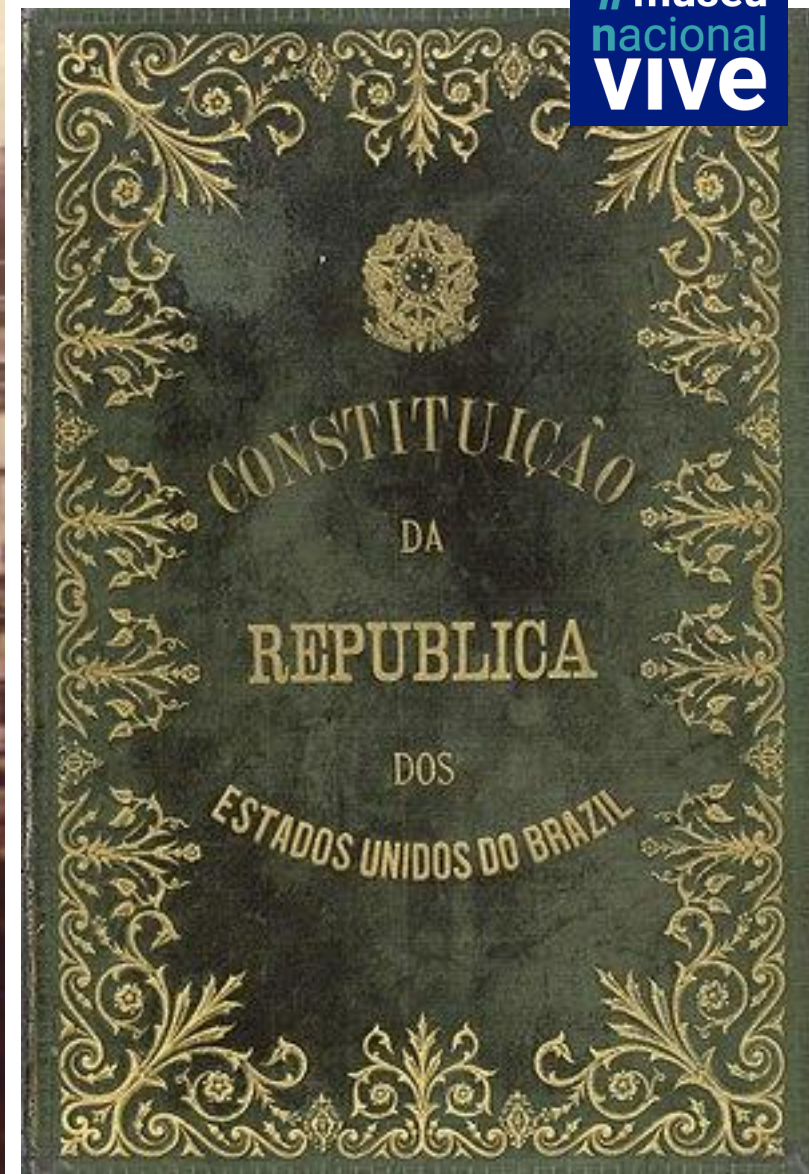

1889-1891 – Plenário da I Assembleia Constituinte da República

2 de setembro 2018

#museu
nacional
VIVE

O que você faria?





Soforthilfe für den Kultu

Portugal lamenta incêndio e diz que tragédia reflete vínculos entre os dois países
Museu de História Natural de Lisboa também já foi vítima de fogo, com perda de parte do acervo
3.set.2018 às 15h56
EDIÇÃO IMPRESSA (<https://www1.folha.uol.com.br/fsp/fac-simile/2018/09/04/>)



02/setembro/2018 – incêndio; repercussão mundial imediata

O que sobrou?

#museu
nacional
VIVE



Uma grande oportunidade!

#museu
nacional
VIVE

Projeto

#museunacionalvive



ACERVO E COLEÇÕES!!!

#museu
nacional
VIVE

Um museu de História Natural e Antropologia inovador, sustentável e acessível, que promova a valorização do patrimônio científico e cultural e que pelo olhar da ciência, convide à reflexão sobre o mundo que nos cerca, ao mesmo tempo que nos leve a sonhar...

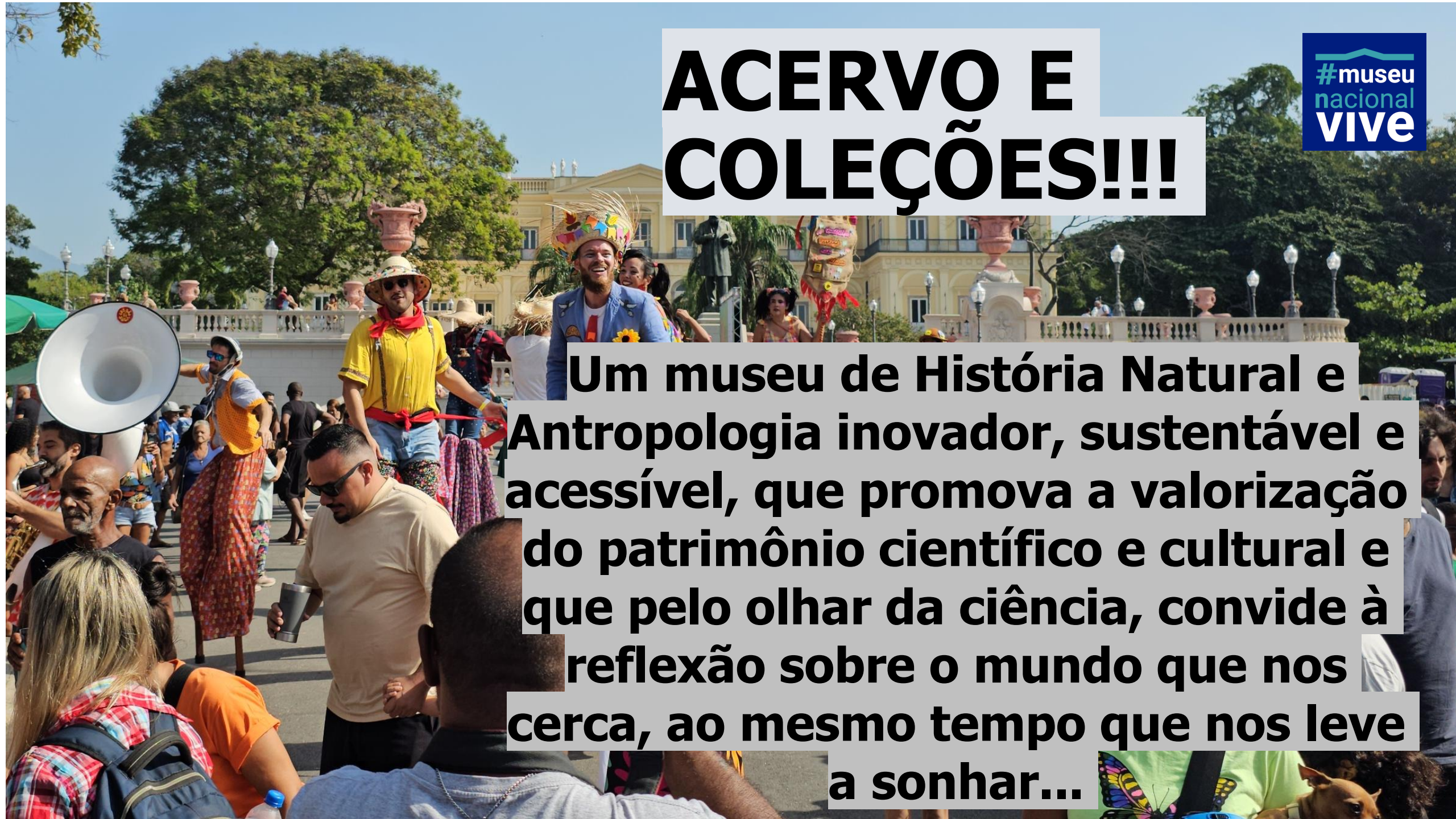



Margareth Dalcomo

Senckenberg Naturmuseum – Alemanha (1500 insetos)





**Museu Nacional da
Dinamarca**

Entre gigantes!

02 de julho de 2025

#museunacionalvive
CULTURA
CIÊNCIA
REENCONTRO
RECONSTRUÇÃO

COMO ESSA BALEIA VEIO PARAR NO MUSEU NACIONAL?

ESCOLHA O NOME
DO CASALITE DO
MUSEU NACIONAL
(10/10)

A EXPOSIÇÃO ABERTA EM JULHO RECEBEU +63.800 VISITANTES!

- Visita de grupos escolares (+45, +1500 alunos, +130 educadores da rede pública)
- Acessibilidade: +24 (grupos de surdos e neurodivergentes)
- Trabalhadores das obras, profissionais diversos, incluindo as instituições parceiras.

Visitação estendida:
até 28 de setembro



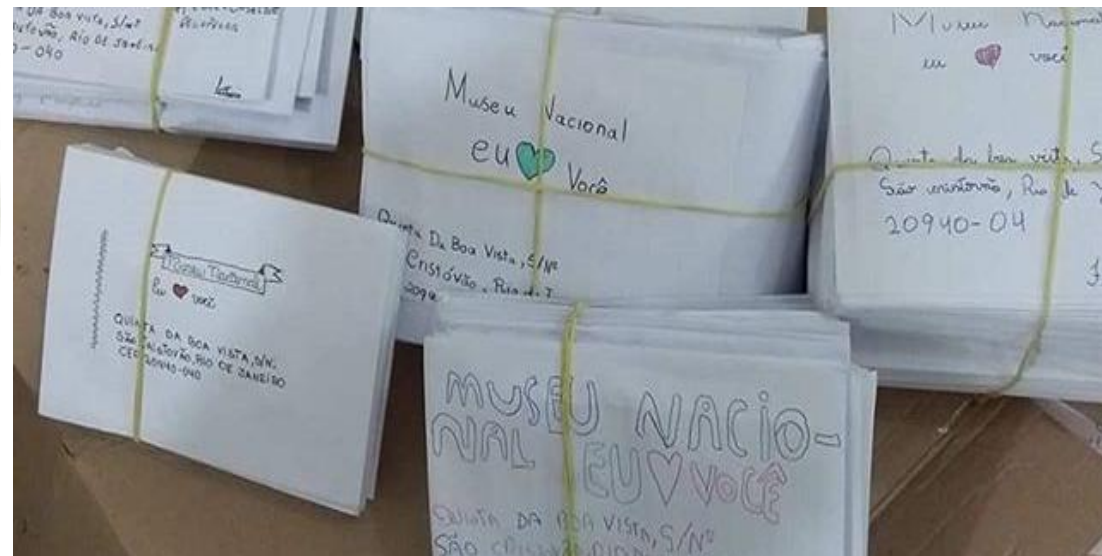

MUITO
OBRIGADO!

