

Melhoria do Ambiente de Negócios

Agenda de Simplificação e Integração Tributária



Brasília, Junho/2018

Agenda de Simplificação Tributária

Demandas da Sociedade

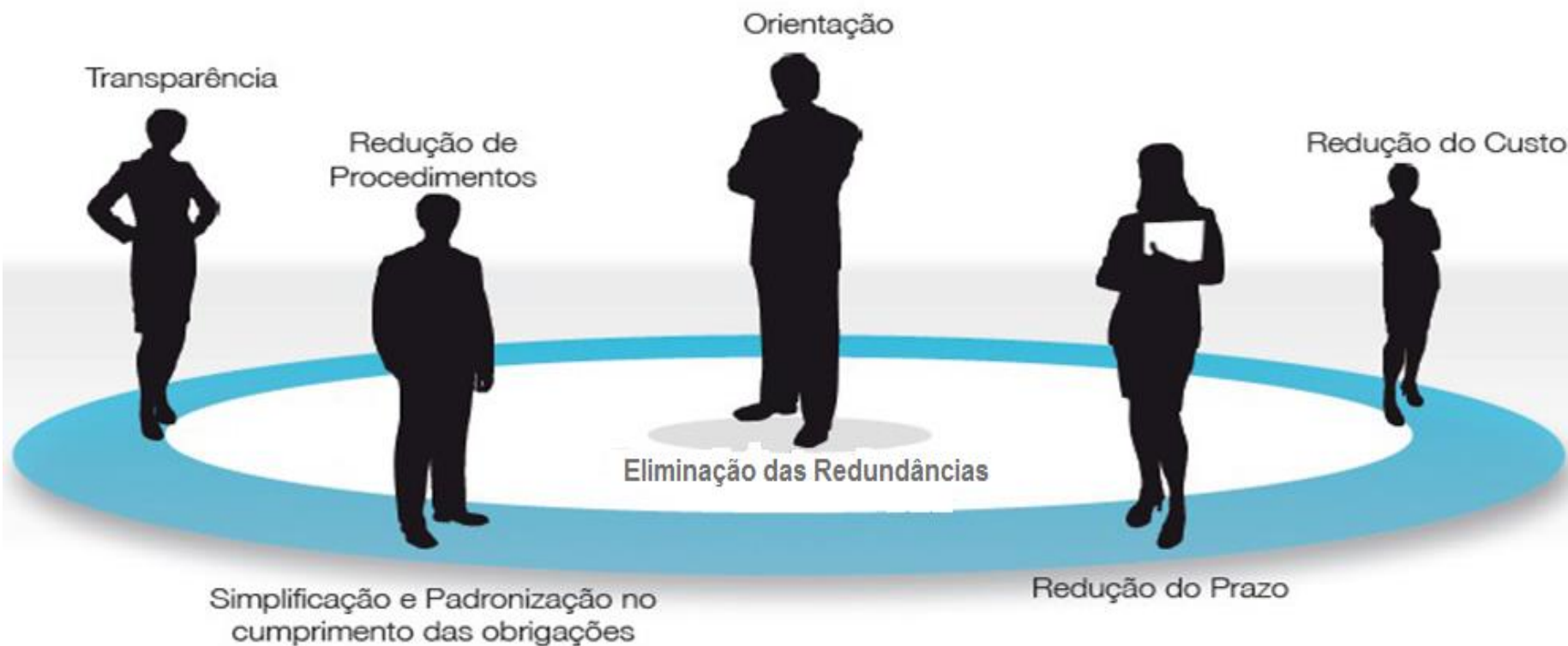

Relatório Doing Business – Banco Mundial

COMPARATIVO COM OUTROS PAISES – NOTAS 2017 x 2018

Comparativo Países - Ranking e Nota

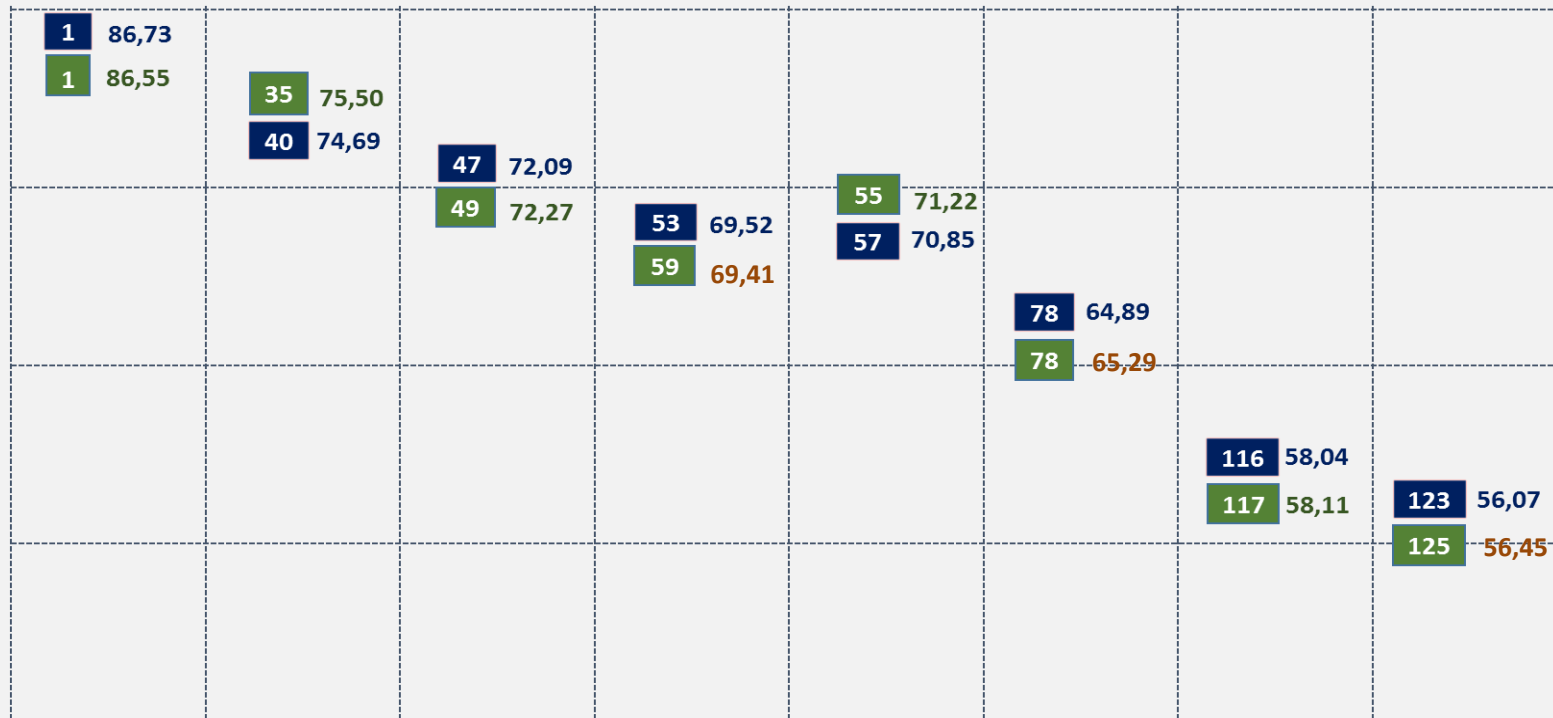

2017 (Revisado)
 2018

Projetos de Simplificação e Integração Tributária

Simplificar e Agilizar a prestação de informações pelos contribuintes

Aumentar a eficiência da Administração Tributária

Melhorar o Ambiente de Negócios do País (Tempo e Custos)

Projetos de Simplificação e Integração Tributária



REDESIM – Rede Nacional para Simplificação do Registro e Legalização de Pessoas Jurídicas



FLUXO REDESIMPLES

Processo único e completo, cujos fatos se desencadeiam numa sequência linear, considerando o ponto de vista do cidadão.

Etapas REDESIMPLES

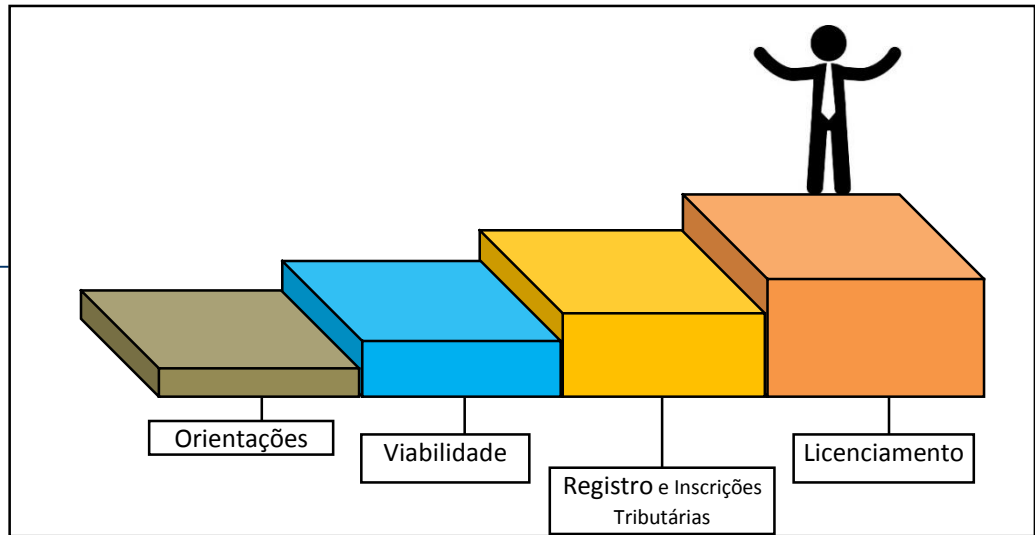

Marco Legal do Sistema REDESIMPLES – LC 147

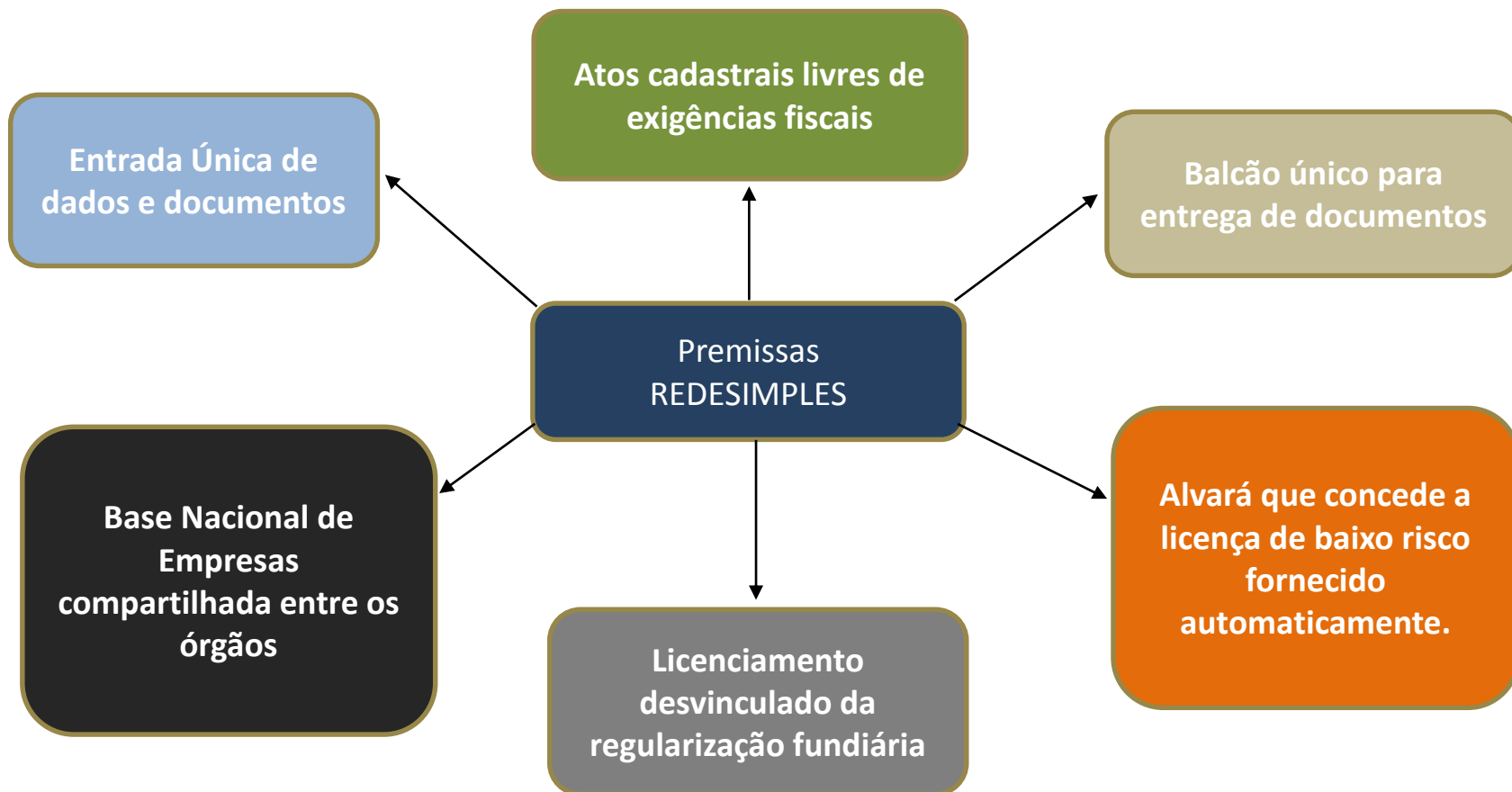

Sistema Nacional de Gestão de Informações Territoriais - SINTER



Decreto nº 8.764/2016 – Regulamentação do art. 41 da Lei 11.947/2009 Modelo de Integração com os Dados Registrais.



O Poder Executivo integrará a cada Ato Registral, um extrato resumido da operação enviado pela central de registro a um repositório nacional no **Sistema Nacional de Gestão do Território Nacional (SINTER)**, de forma semelhante ao modelo de interoperabilidade da NF-e

Pagamento Centralizado no Comércio Exterior



Evolução dos Sistemas de Controle do Comércio Exterior

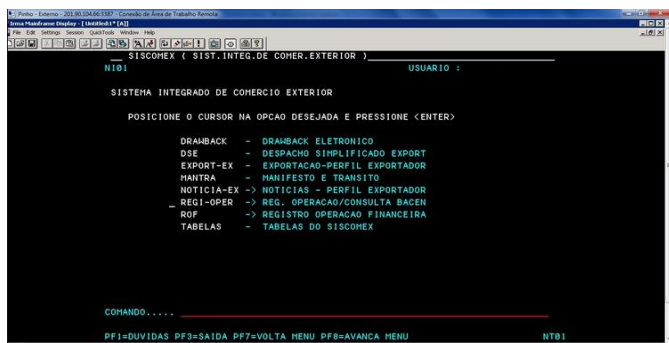

Siscomex HOD: criado em 1993
Registros no Sistema e
Análises On line

Siscomex Web: criado em 2012
Nova Plataforma:
funcionalidades e facilidades



Portal Siscomex Web: criado em 2017
Entrada única de dados e integração das
diversas bases.

Resultados Alcançados

Importação

Tempo Médio Bruto (TMB): 23,34 h
 2016: 34,15 h
 Redução: 31,66%



Tempo Médio Bruto no Despacho de Importação em horas		
2015	2016	2017
35,13	34,15	23,34

Varição
 2016x2017
 31,66%

Fonte: DW Aduaneiro, extraídos em 17/01/2018.

Gráfico 9 - Evolução do tempo médio na importação por mês entre 2015 e 2017

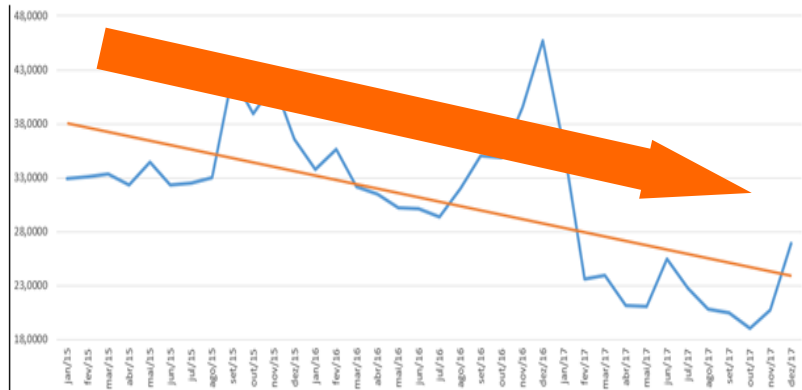

Fonte: DW Aduaneiro, extraídos em 17/01/2018.

23h 20 min
Dez/2017

EXPORTAÇÃO

Tempo Médio Bruto (TMB): 2,58 h
 2016: 4,01 h
 Redução: 35,66%



Tempo Médio Bruto no Despacho de Exportação em horas		
2015	2016	2017
3,19	4,01	2,58

Varição
 2016x2017
 35,66%

Fonte: DW ARCOMEX, extraídos em 17/01/2018.

*para o cálculo do indicador foi considerado somente as declarações desembaraçadas em prazo inferior a 180 dias, excluídas àquelas com indicação de despacho a posteriori e carga fracionada.
 *Não foram computados nos dados acima os quantitativos referente à DU-e (Declaração Única de Exportação).

Gráfico 11 - Evolução do tempo médio no despacho de exportação por mês no ano de 2017

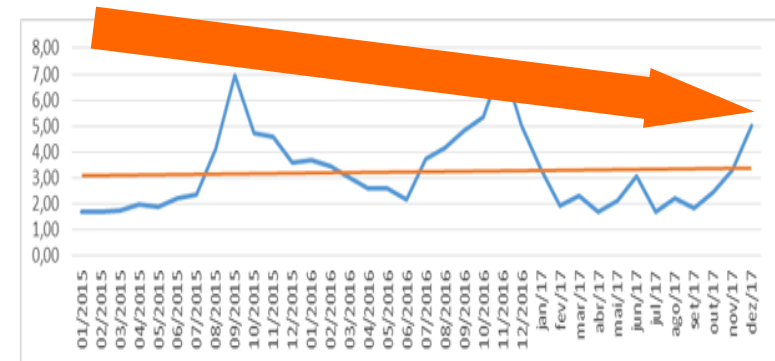

Fonte: DW ARCOMEX, extraídos em 17/01/2018

2h 58 min
Dez/2017

Visão de Futuro do Pagamento Centralizado

Tarifas de Operadores Privados

Armazém

Terminal de Carga

Despachante

Infraero

Agente de Carga

Transportador

Outros

Taxas de licenciamento de Órgãos Anuentes

Anvisa

Vigiagro

Exército

outros

Pagamento Tributos

Federais: II, IPI, Confins, PIS, AFRRM, Multas, etc

Estadual: ICMS, liberação de carga desonerada.

Pagamento automático já existente

Primeira entrega do projeto

Programa OEA – Programa Brasileiro de Operador Econômico Autorizado



Sistema Público de Escrituração Digital



Receita Federal

SPED Simplificação e Redução das Obrigações tributárias



Construção em ambiente colaborativo!

Ambiente Obrigacional

GIA	DMA	DIEF	GIM
DMD	DAC	<i>Sintegra</i>	DIME
DAPI	GIAM	DIAP	FCI
LEF	DFC	SEF	GIA-ST

EFD

EFD + DF-e
(EFD Pré-preenchida)

SPED Simplificação e Redução das Obrigações tributárias

Fase Piloto – Estado
participantes

ALAGOAS

AMAPÁ

GOIÁS

MINAS GERAIS

PARANÁ

PERNAMBUCO

SÃO PAULO

**Adaptação da EFD IPI/ICMS
para absorção de obrigações
acessórias estaduais**

**Eliminar as declarações em
duplicidade.
84% dos dados exigidos.**

Construção em ambiente colaborativo!

NFS-e NOTA FISCAL DE SERVIÇOS ELETRÔNICA



Entregas previstas Dez/2017



Ambiente de
Dados Nacional



Emissor
Público



Autorizador de
NFS-e

Entregas previstas Dez/2018



Portal de Serviços
e Comunicação



Webservices



Portal de
Software



eSocial

Uma nova era nas relações entre empregadores, empregados e governo

CAIXA



 **PREVIDÊNCIA SOCIAL**

 **Receita Federal**