

TELECOMUNICAÇÕES NO BRASIL

AUDIÊNCIA PÚBLICA NA
CÂMARA DOS DEPUTADOS
COMISSÃO DE CIÊNCIA E TECNOLOGIA,
COMUNICAÇÃO E INFORMÁTICA

CARLOS DUPRAT

BRASÍLIA, 05 DE MAIO DE 2015

Sinditelebrasil
Sindicato Nacional das Empresas de Telefonia
e de Serviço Móvel Celular e Pessoal

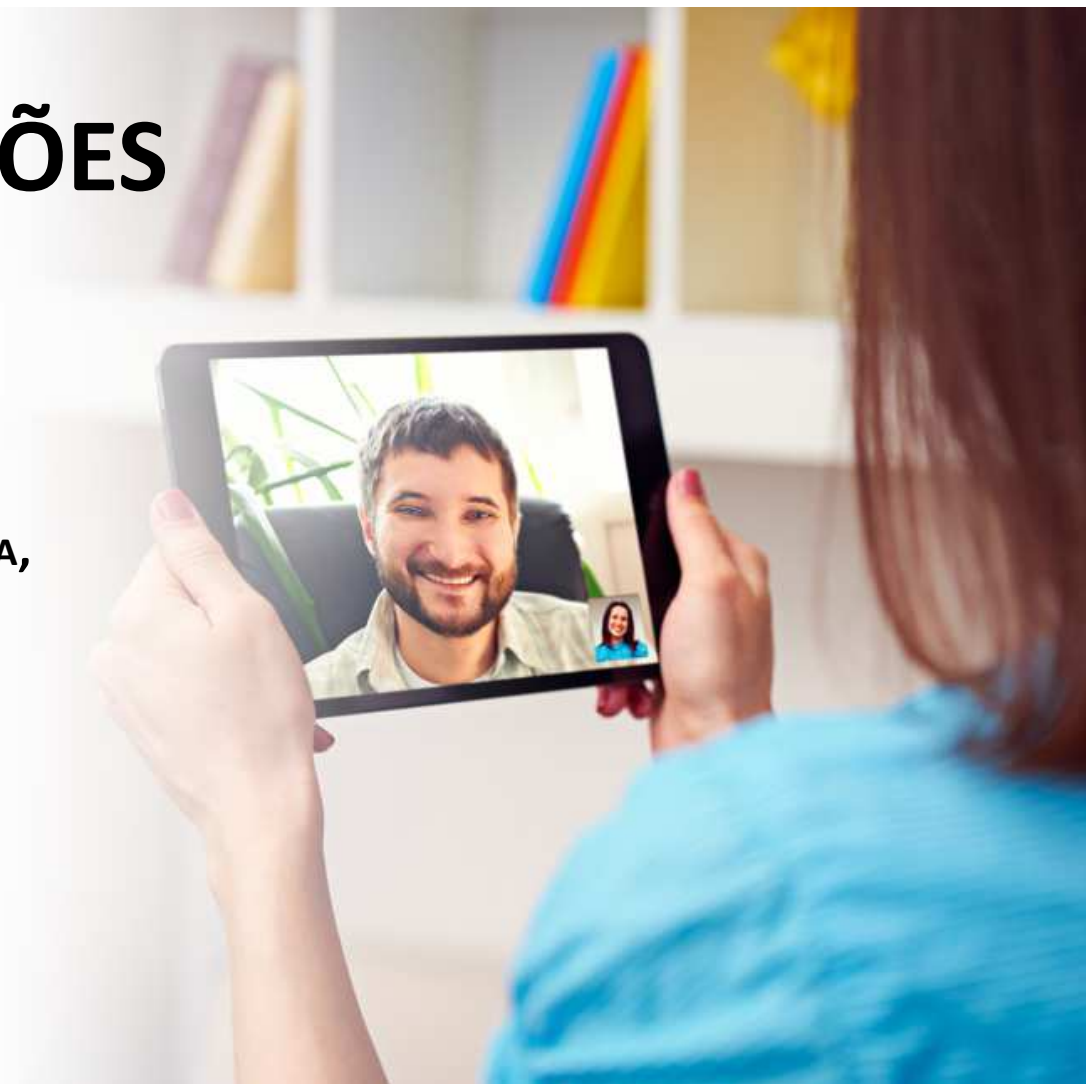

1. O crescimento da demanda

2. Demanda da sociedade versus políticas públicas

3. Como resolver?

4. Conclusão



A demanda por conectividade e mobilidade da sociedade cresce exponencialmente

O tráfego móvel de dados
no Brasil vai crescer **9X**
entre 2014 e 2019
taxa média anual de
crescimento de
56%

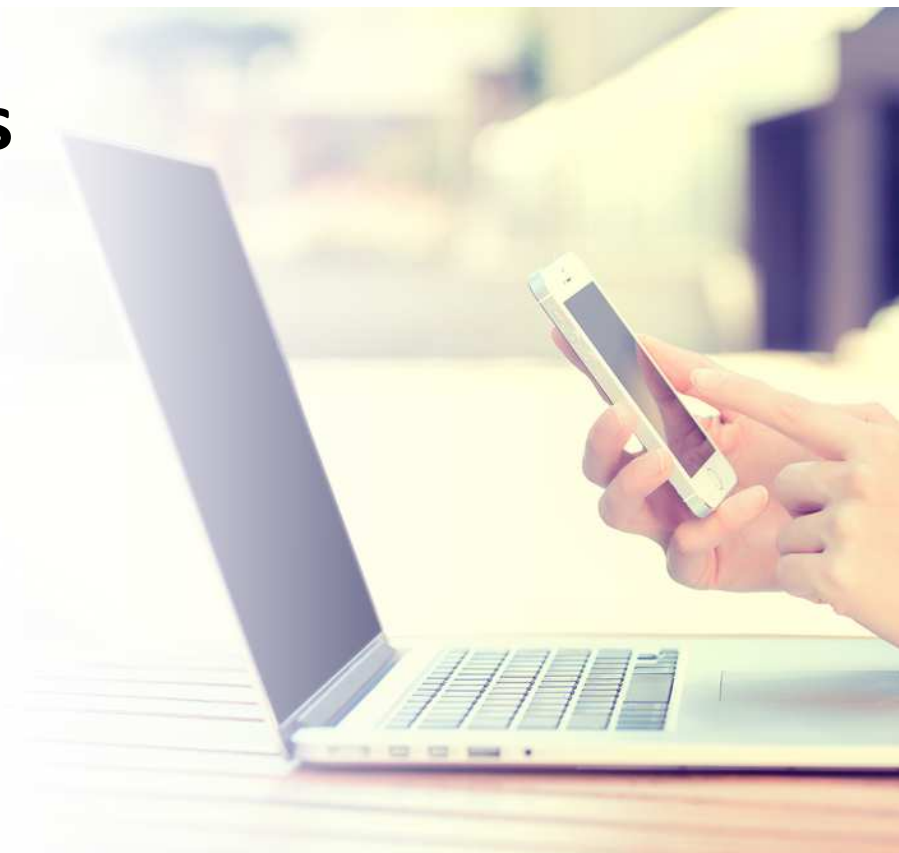

A venda de smartphones
cresceu **55%** em 2014,
alcançando **55 milhões**
de aparelhos vendidos

Para 2015 estima-se
vender **64 milhões** de
aparelhos



Fonte: Abinee e IDC (dados de 2015 são estimados)

Novos aplicativos estão mudando a forma de se comunicar e exigindo uma capacidade de rede muito maior

1 foto = 20 ligações
1 vídeo = 16 fotos
1 vídeo = 320 ligações

Foto com tamanho médio de 0,55 Mb e vídeo de 15 segundos com tamanho médio de 9 Mb

Fonte: Cisco, VNI Mobile Forecast Highlights, 2014 - 2019

% de vídeo no total do tráfego móvel

2014

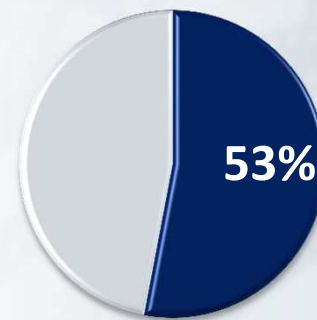

2019

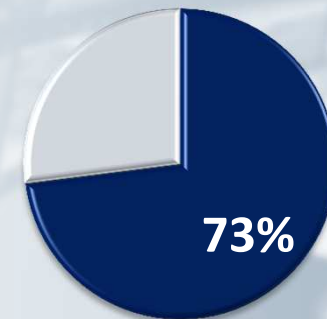

Continuamos batendo
recorde de
investimento

R\$ 31

bilhões em 2014

R\$ 36,6 bi
considerando as licenças

Fonte: Telebrasil.

*não inclui o pagamento de licenças.

Investimentos
R\$ bilhões



Em 2014 os investimentos
alcançaram 22% da
receita líquida

O preço do minuto caiu pela metade nos últimos 5 anos

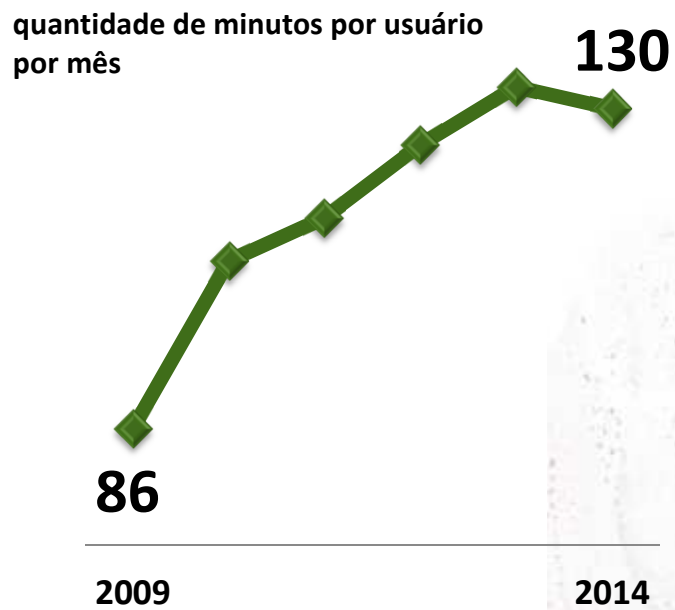
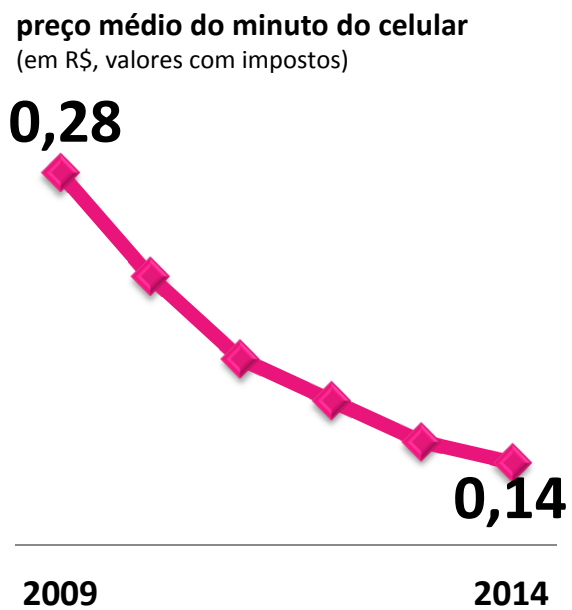

Preço Médio do minuto é calculado dividindo a receita média por usuário pela quantidade de minutos por usuário. Fonte: Teleco.

Alcançamos em fev/15

203

milhões

de acessos em

banda larga



97%

**das novas
ativações de
banda larga são
móveis**

**Todos querem estar conectados
o tempo todo**



Ranking Global – Qualidade da Infraestrutura

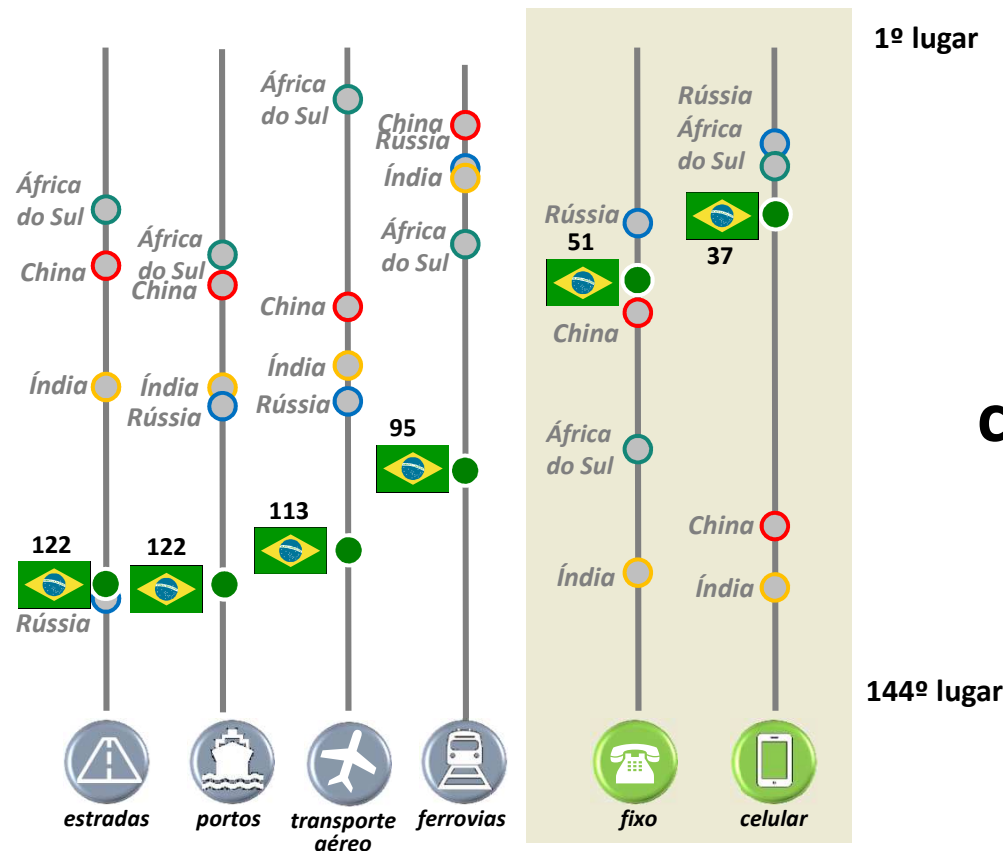

1º lugar

telefonia é o segmento da infraestrutura brasileira mais bem colocado no Relatório de Competitividade 2015 do Fórum Econômico Mundial

144º lugar

Fonte: Global Competitive Index. 1 = melhor resultado, 144 = pior resultado

1. O crescimento da demanda

2. Demanda da sociedade versus obrigações

3. Como resolver?

4. Conclusão

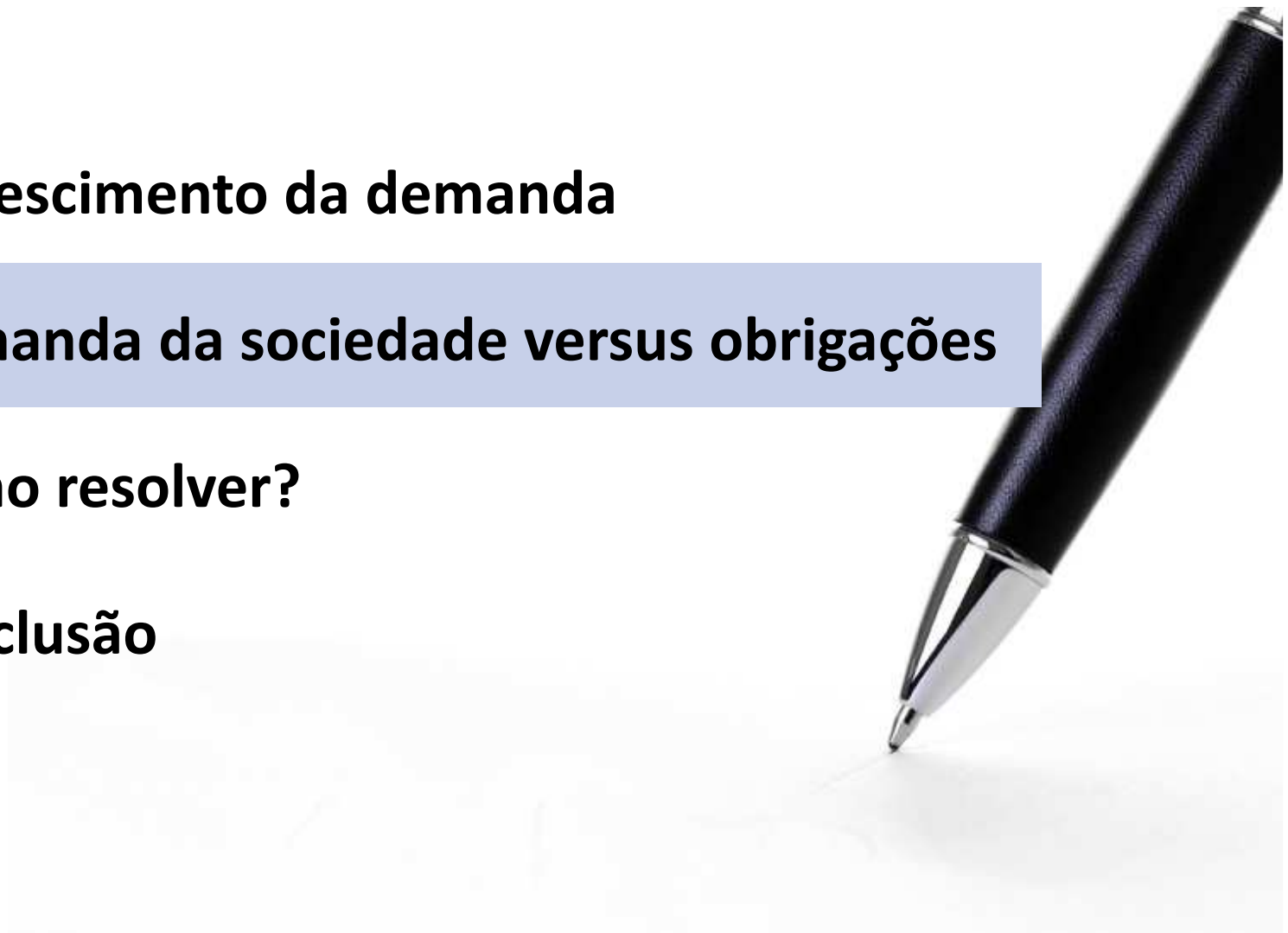

**A sociedade
demanda que os
celulares
funcionem em
todos os lugares:
estradas,
vilarejos, lugares
remotos**

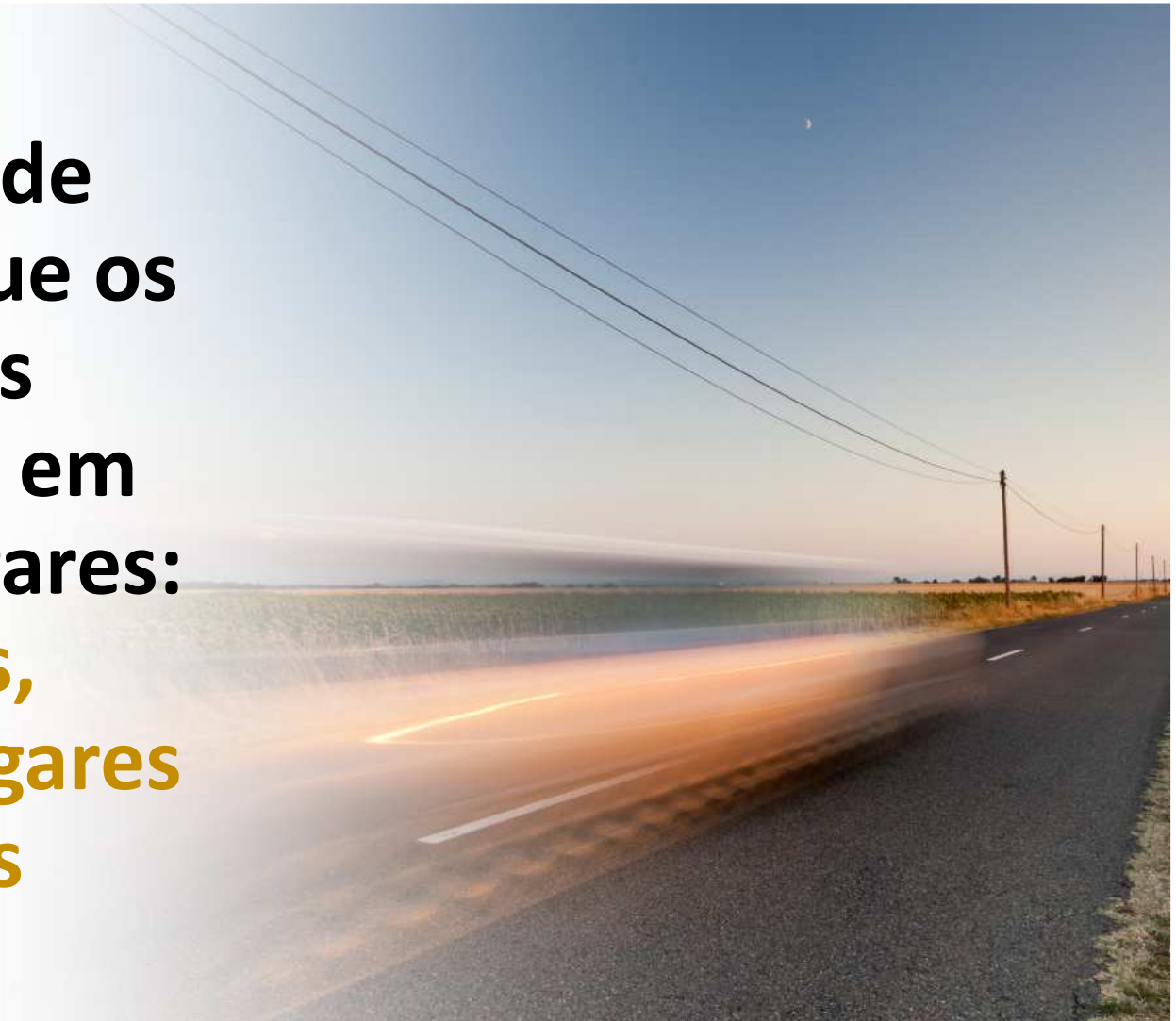

**De acordo com os editais de
licitação das licenças**

***um município será
considerado atendido
quando a área de cobertura
contenha, pelo menos, 80%
da área urbana do Distrito
Sede do município atendido***

Nos editais também está definido
o cronograma de implantação em
todos os municípios brasileiros



Obrigaç o de cobertura do 3G

- ✓ 2014 – 1.501 munic pios
- ✓ 2016 – 3.761 munic pios
- ✓ 2017 - 4.417 munic pios
- ✓ 2019 - 5.570 munic pios

Hoje j  existe cobertura 3G em
3.939 munic pios brasileiros



Obrigaç o de cobertura do 4G – 2,5GHz

- ✓ 2014 - 45 munic pios
- ✓ 2015 - 136 munic pios
- ✓ 2016 - 288 munic pios
- ✓ 2017 - 1.079 munic pios

Hoje j  existe cobertura 4G em **147** munic pios brasileiros

Para a faixa de 700 MHz leiloado ano passado n o existem compromissos de cobertura



não há, em nenhum edital, a obrigação de cobertura em estradas



SMP: Serviço Móvel Pessoal

Há uma lógica econômica no valor pago pelas licenças: quanto maior o número de obrigações menor o valor a ser pago



**Nas áreas onde há
obrigação de
cobertura o desafio
são as legislações
que dificultam e até
impedem a
instalação de
infraestrutura**



melhoria da qualidade

é fundamental reduzir o tempo entre o investimento disponível e a efetiva melhoria da qualidade do serviço

Processos de
licenciamento
ágil



Investimentos

Legislações que
possibilitem e
incentivem os
investimentos

**A definição das
políticas públicas
devem ser feitas
baseadas nas
demandas da
sociedade**

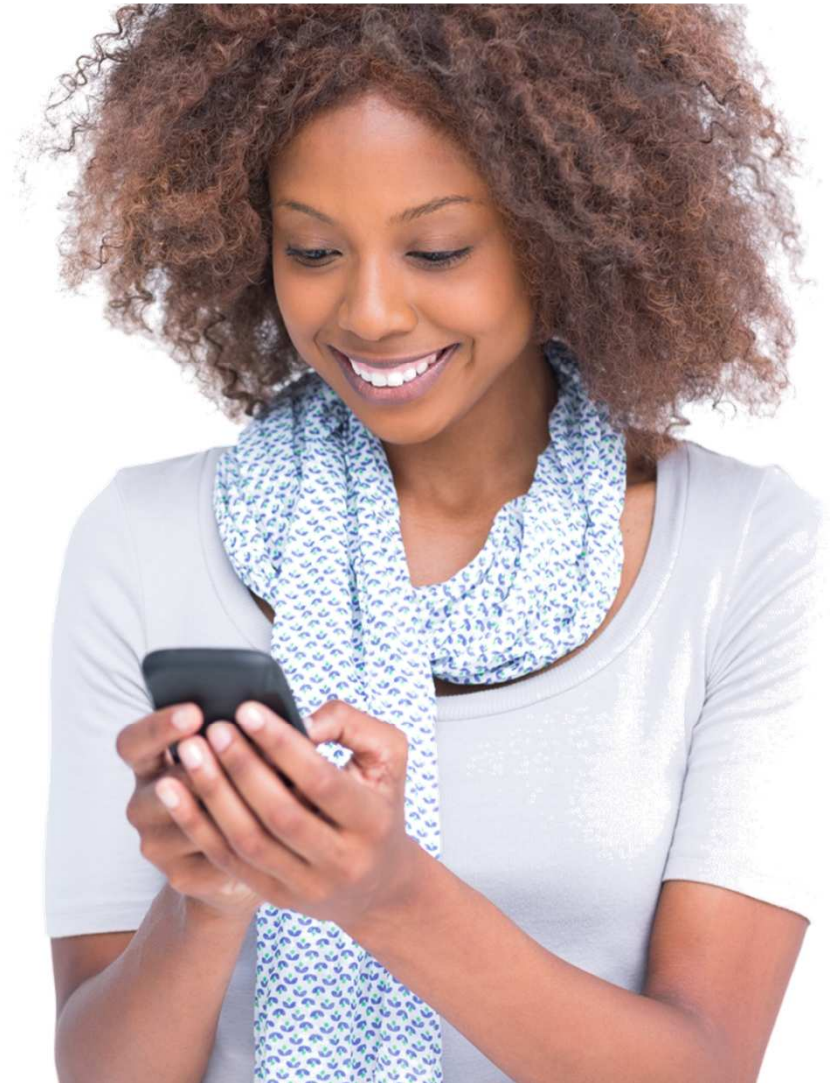

**Assim, as reclamações
de cobertura e
qualidade precisam ser
ponderadas:**

*As empresas têm obrigação de
cobertura nessas áreas?*

*As empresas conseguem
instalar antenas nessas
cidades?*

é coerente uma empresa receber uma penalidade por não cumprir um indicador de qualidade em um município que não deixa instalar antenas?

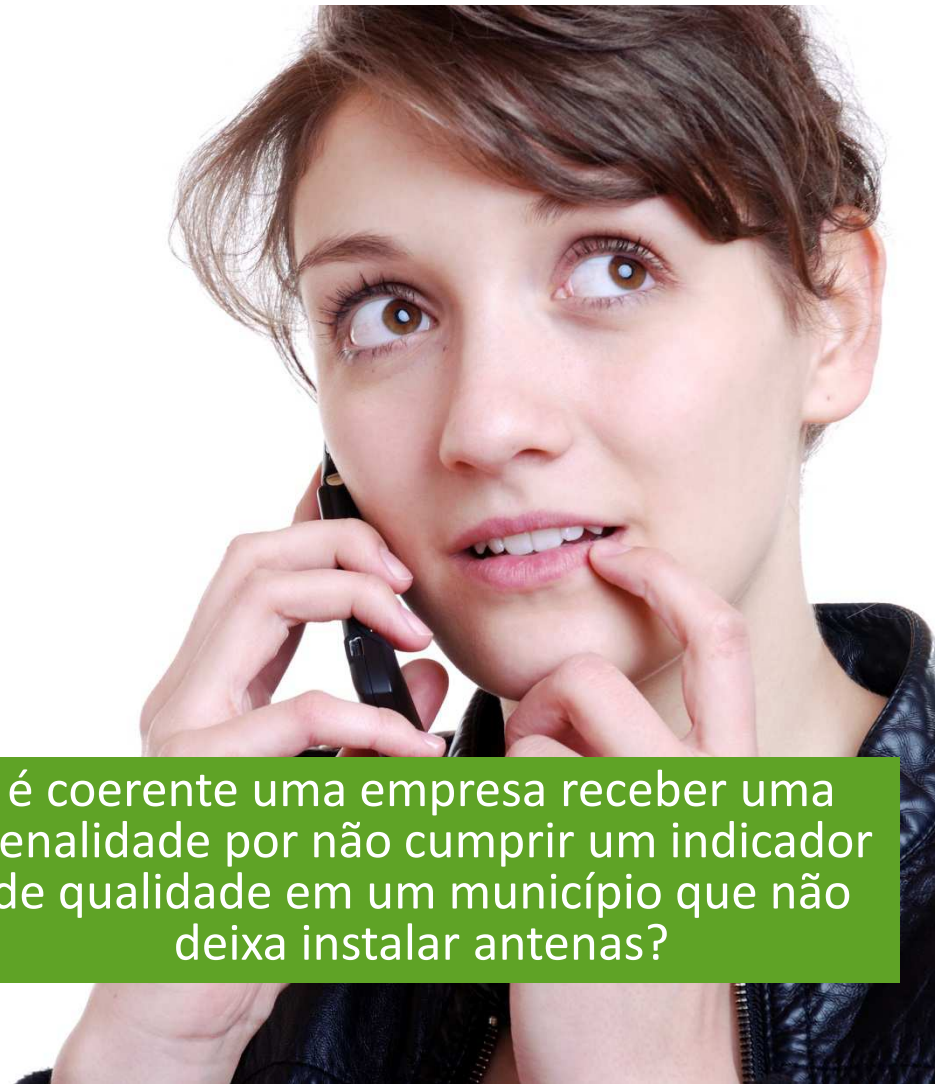

as análises de
quantidade de
reclamações do setor
devem considerar a

enorme

quantidade de
clientes

comparar uma empresa que tem
20.000 clientes com outra que tem
70.000.000 gera distorções



**Em 2014,
o Procon registrou
648 mil atendimentos
sobre telecomunicações
para um universo de
371 milhões de
clientes**

**Para cada grupo de 10 mil
clientes, 20 reclamam**

Fonte: SINDEC <http://www.justica.gov.br/dados-abertos/anexos/boletim-sindec-2014-1.pdf>



Índice de Solução Preliminar do Procon 2014

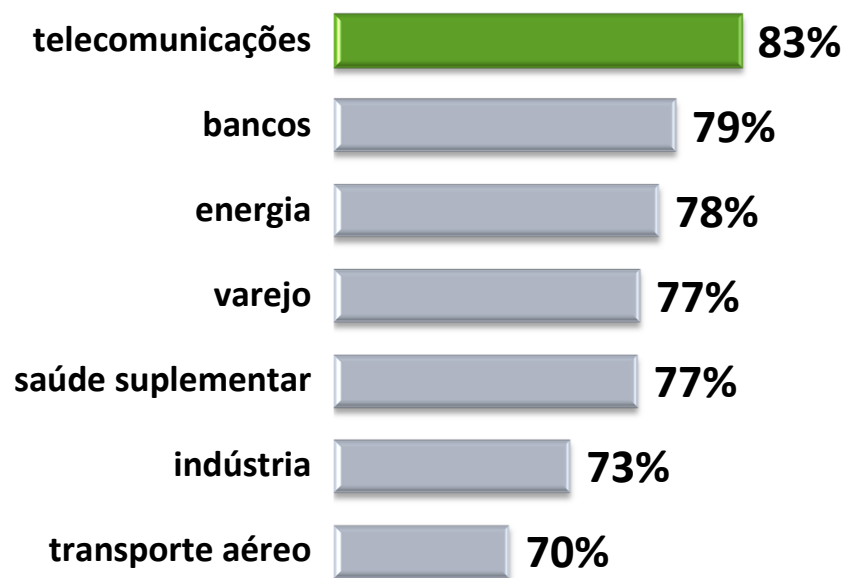

Telecom é o setor que mais resolve as questões apresentadas no Procon

As reclamações na Anatel diminuíram significativamente em 2014

reclamações na Anatel por mil acessos	2014	2013	variação 2014/2013
Telefonia Celular	4,2	5,0	-16%
Telefonia Fixa	19,9	22,1	-10%
Banda Larga	18,1	20,0	-10%



Fonte: http://www.anatel.gov.br/consumidor/index.php?option=com_content&view=article&id=163&Itemid=384

**As prestadoras já investiram
mais de**

R\$ 230 milhões

**para colocar em prática as 86
obrigações Regulamento
Geral de Direitos do
Consumidor de Serviços
Telecomunicações (RGC)**

**modificação praticamente todos os
processos de atendimento, em mais de
20 diferentes áreas das empresas**



**dia 23/abr as operadoras
assinaram um compromisso
público para aprimorar a
comunicação sobre ofertas de
internet móvel**

*Em 60 dias será lançada uma campanha
de informação:*

*explicações sobre a franquia e seus
limites, exemplos de consumo de dados e
de fatores que aumentam o consumo ou
afetam a velocidade, dicas para melhorar
a utilização do plano de dados*



- 1. O crescimento da demanda**
- 2. Demanda da sociedade versus obrigações**
- 3. Como resolver?**
- 4. Conclusão**

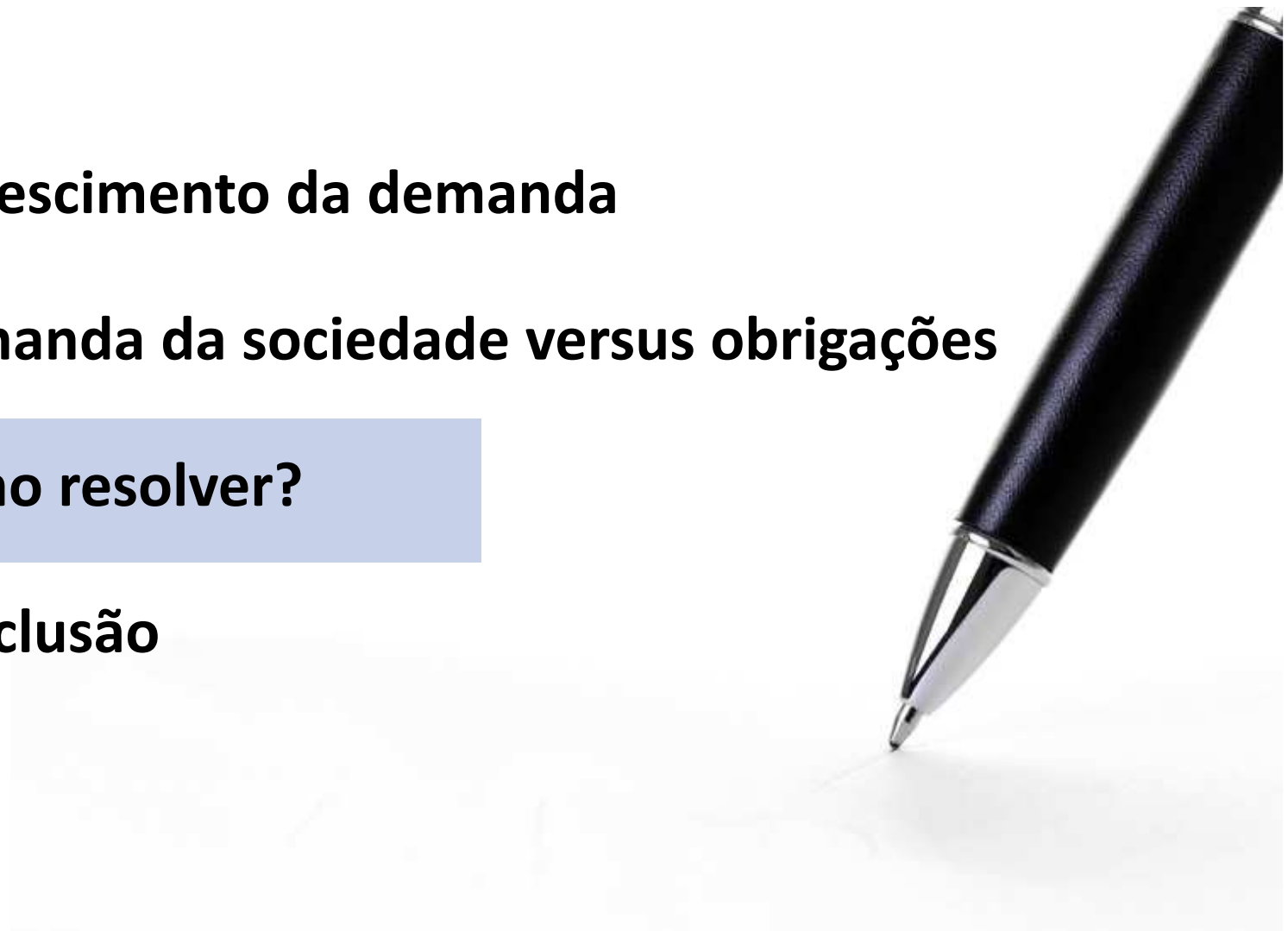

**A única forma de
suprir essa demanda
e melhorar a
qualidade da rede é
instalando mais
antenas**





a Lei das Antenas aprovada foi um passo importante para agilizar a instalação de infraestrutura de telecom

o grande desafio agora é adequar as
legislações municipais que impõem
limites e morosidades

**Lei Federal
11.934/09**

limites à exposição humana
a campos eletromagnéticos

Lei 13.116/15
competência federal

**Legislações
Municipais**
competência municipal:
uso do solo

Principais ganhos com a Lei das Antenas

- ✓ **60 dias é o prazo máximo para a emissão de licenças**
- ✓ **Pedido de licenciamento endereçado para apenas um órgão e simplificado, inclusive o ambiental**
- ✓ **Dispensa de licenciamento de antenas de pequeno porte**
- ✓ **Dispensa de licenciamento de antenas com características técnicas semelhantes à instalações já feitas anteriormente**
- ✓ **Não pagamento pelo direito de passagem em vias públicas, faixas de domínio e outros bens públicos**



Os processos de licenciamentos junto às Prefeituras devem agora ir ao encontro da nova lei aprovada para garantir a agilidade necessária para suprir a demanda da sociedade



- 1. O crescimento da demanda**
- 2. Demanda da sociedade versus obrigações**
- 3. Como resolver?**
- 4. Conclusão**

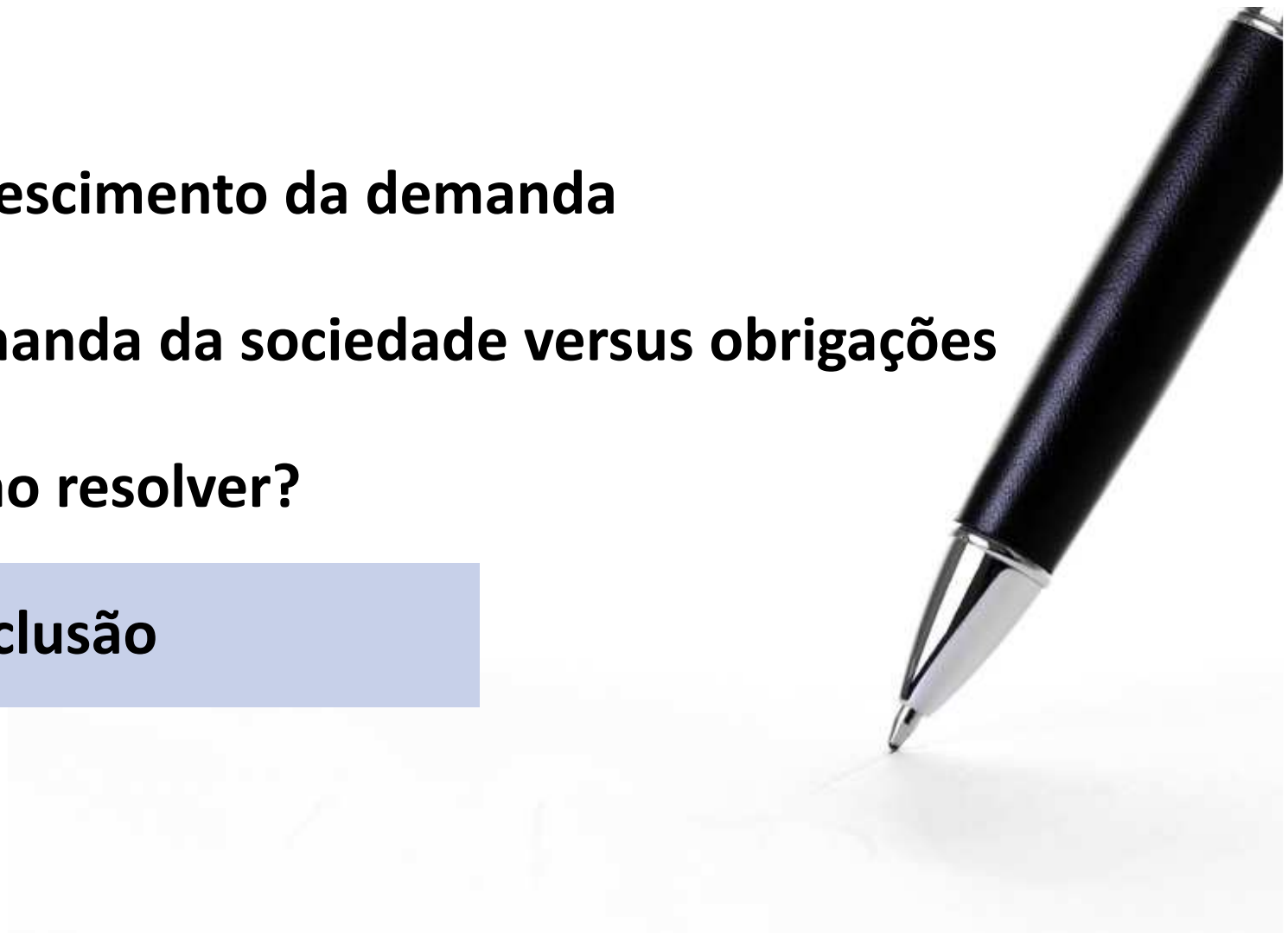

**por que os
serviços de
telecomunicações
são essenciais
para o País?**



somos a
PLATAFORMA sobre
a qual **MILHÕES** de
SERVIÇOS são
PRESTADOS a todo
MOMENTO



CONECTAMOS
pessoas, aumentamos
a **PRODUTIVIDADE** do
País e somos a **BASE**
de uma sociedade
SUSTENTÁVEL com
INCLUSÃO SOCIAL



Desde 2001 já foram arrecadados mais de **R\$ 80 bilhões** para os fundos setoriais e apenas **6% foram aplicados**

Fonte: Telebrasil. Fundos Setoriais: FUST, FISTEL e Funttel

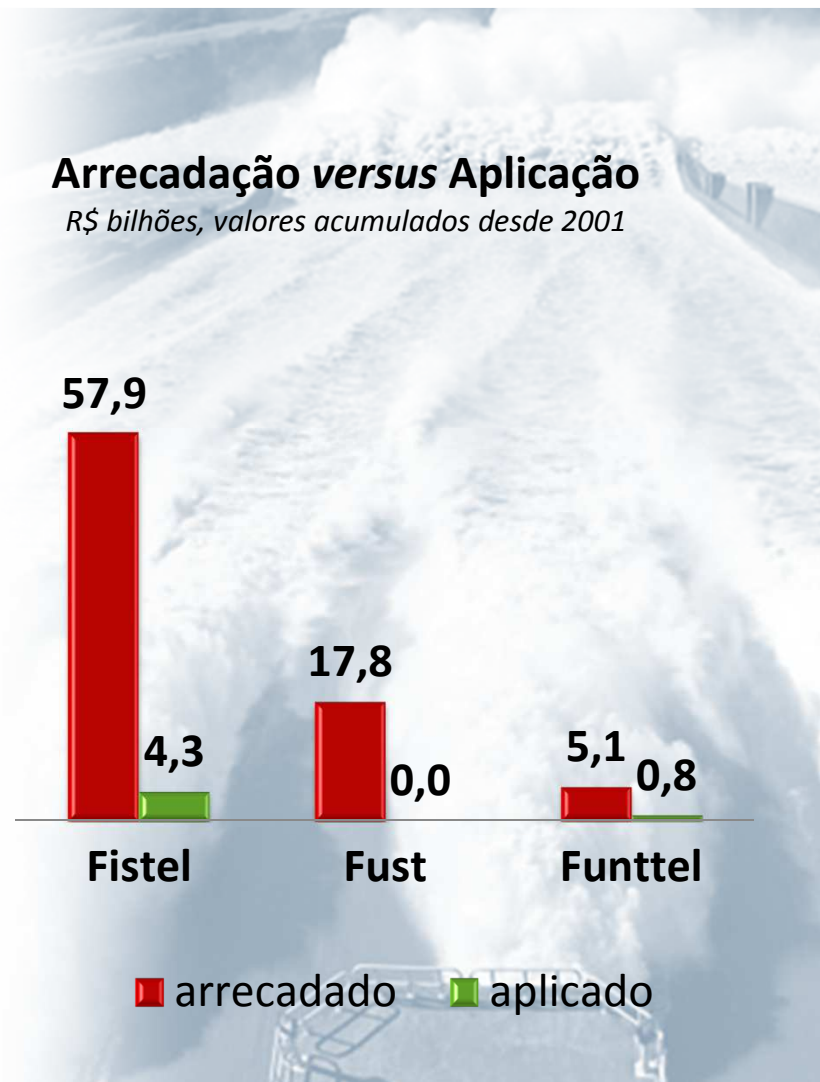

Propostas para aumento de cobertura e melhoria da qualidade

- ✓ **Utilização de fundos setoriais para investimento**
- ✓ **Disseminar a Lei Geral de Antenas nos municípios**



CARLOS DUPRAT

carlosduprat@sinditelebrasil.org.br

