



LAN HOUSES

E

INCLUSÃO DIGITAL

LUIZ FERNANDO MARREY MONCAU





Sumário

- Contextualizando
- Incompreensão do fenômeno
 - Legislação e Decisões
 - Uso da CNAE
- Consequência
- Conclusão

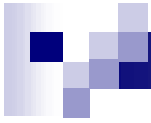

Contextualizando

|



Contextualizando

- Evolução dos Acessos
- Importância para acesso à Cultura e Educação
- Evolução dos Serviços



Inclusão Digital

- Evolução dos acessos (Fonte: CGI)

- Em 2005: 17,59%

- Em 2006: 30,10%

- Em 2007: 49,00%

Evolução dos Acessos

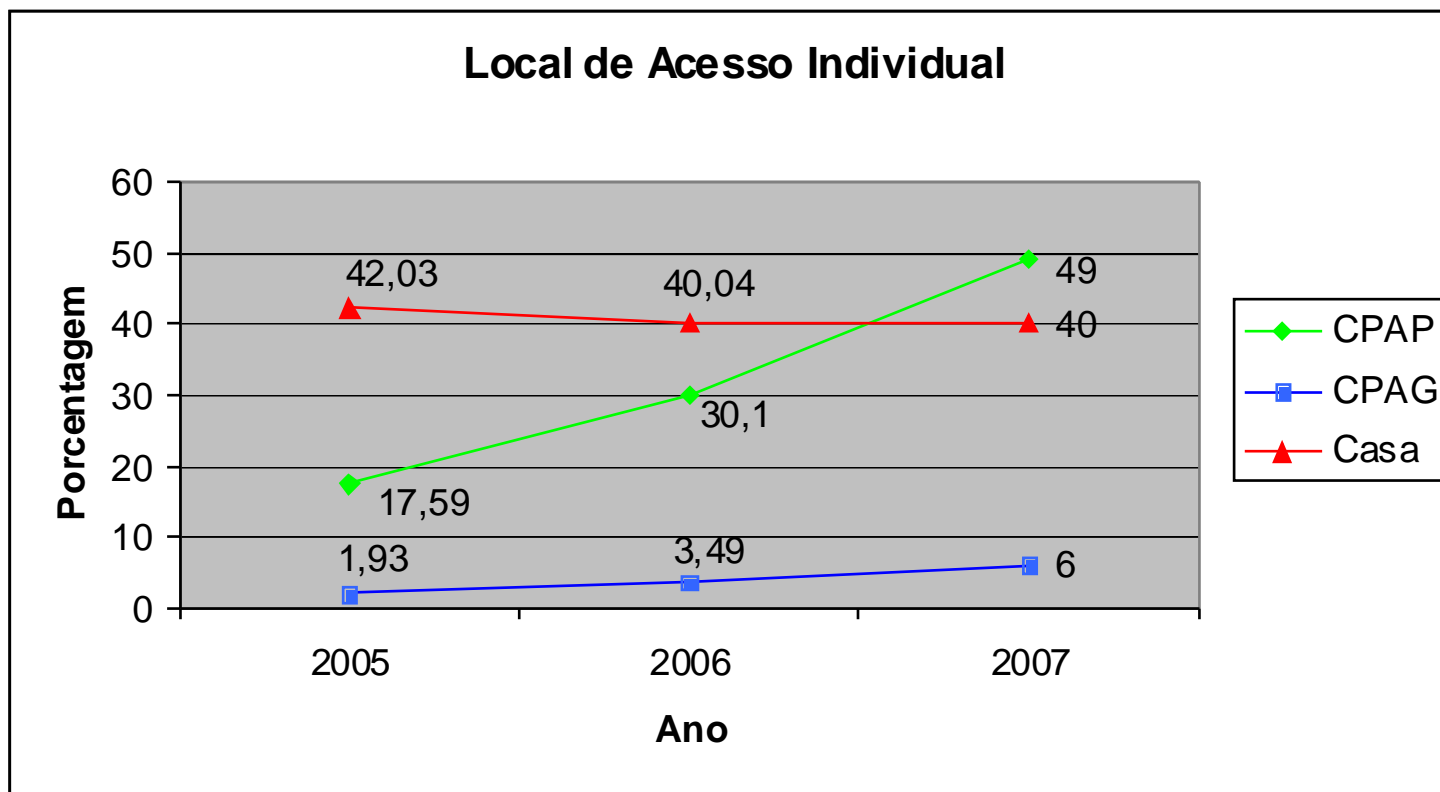



Importância para o acesso

■ Dados

- Municípios: 5564
- Livrarias: 2676 (em 2007)
 - 53% no Sudeste
 - 15% no Sul
 - 20% no Nordeste
- Cinemas: 2300 (em 2008)
- Lan-Houses: cerca de 90.000

Importância para o acesso



Favela da Rocinha



Cerca de 100 LANs

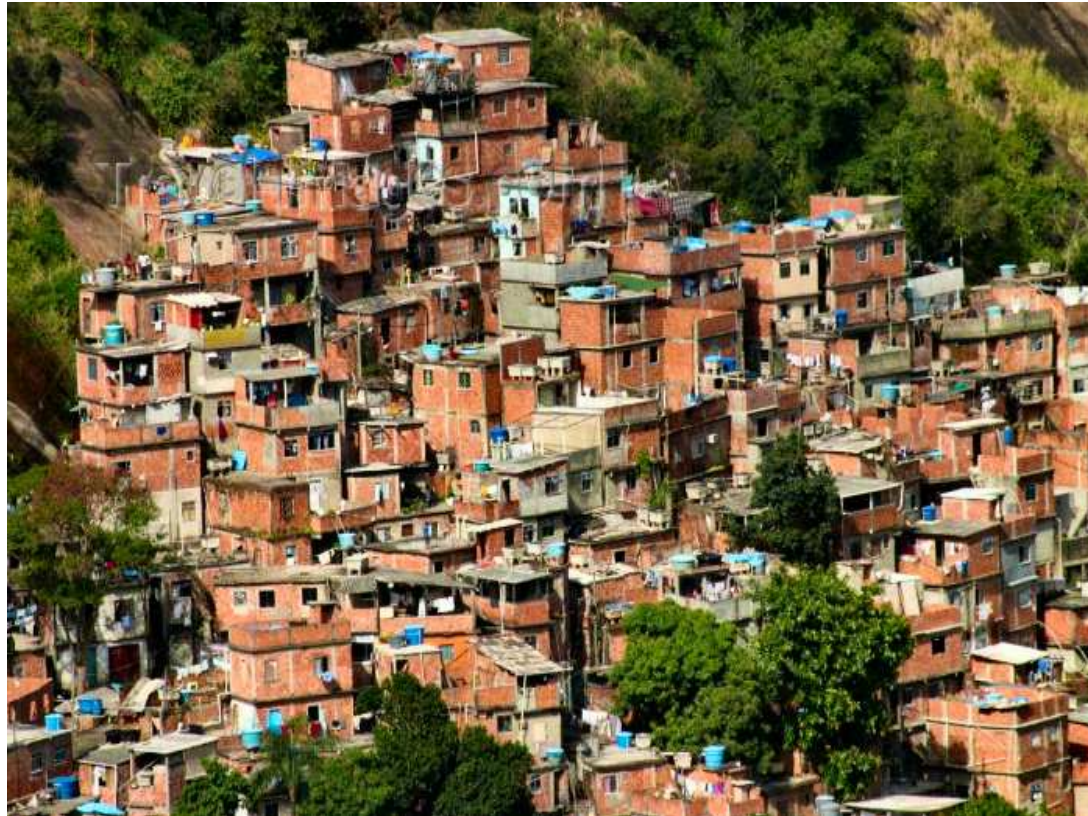

Cidade de Deus

Cerca de 30 LANs



Conjunto de Favelas da Maré

Cerca de 150 LANs





Evolução dos serviços

- Origem:
 - Games
 - Serviços de escritório - Digitação / impressão
- Acesso à internet
- Prestação de serviços
 - Elaboração de currículos
 - Acesso a serviços públicos

Serviços Públicos

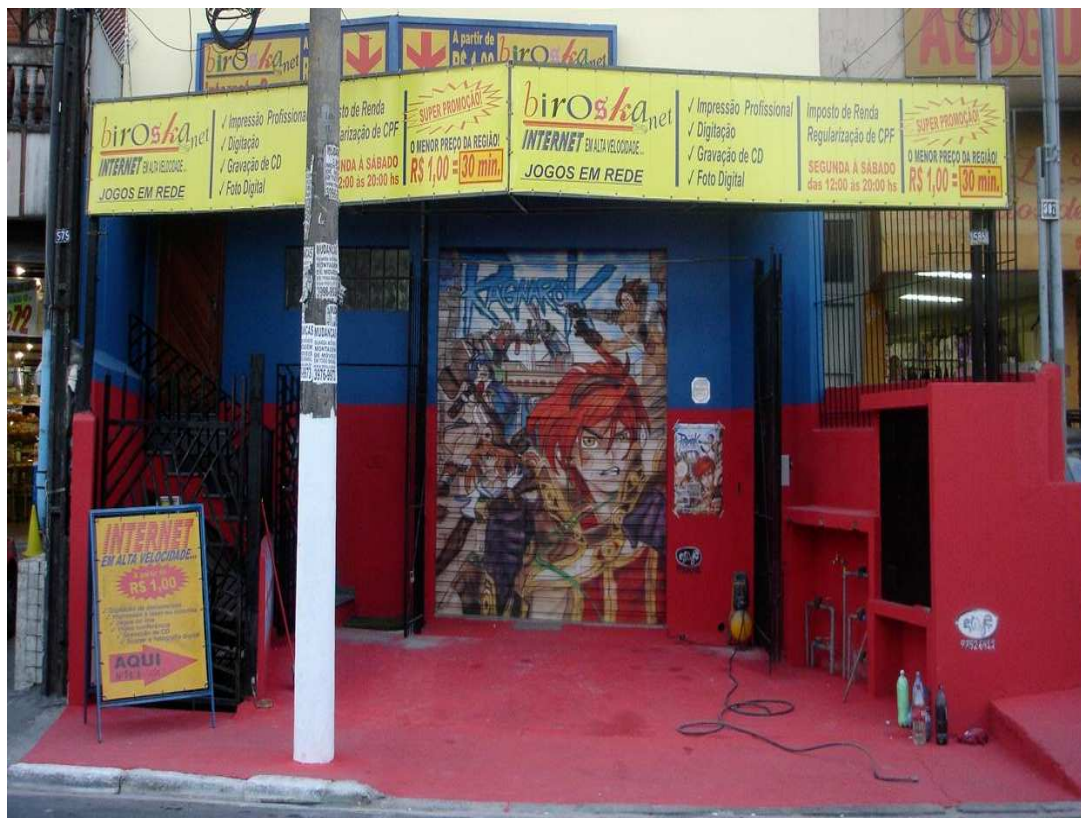



Contextualizando

■ As LAN-Houses:

- Estão revolucionando na inclusão e alfabetização digital da população;
- São fonte de acesso à cultura e conhecimento;
- Em muitos lugares a única fonte;
- Evoluíram para se tornar um verdadeiro centro de prestação de serviços públicos.

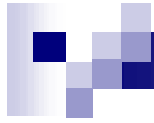

Incompreensão do fenômeno

||



Incompreensão do fenômeno

Legislação

e

Decisões



Estado de São Paulo

- Lei 12.228/06

- Obriga:

- Criar e manter por 60 meses cadastro com nome completo, data de nascimento, endereço, telefone, nº do RG;
 - Ter ambiente saudável e iluminação adequada;
 - Ser dotado de móveis ergonomicamente adequados;
 - Ter acesso à deficientes físicos.



Estado de São Paulo

- Lei 12.228/06

- Proíbe:

- O ingresso de menores de 12 anos sem um dos pais;
 - O ingresso de menores de 16 anos sem autorização de um dos pais
 - A permanência de menores de 18 anos após a meia-noite sem autorização de um dos pais;



Estado do Rio de Janeiro

- Lei 4.782/06

- Obriga:

- Exigir a identidade de todos os usuários;
 - Manter livro com data, hora e identificação do usuário e terminal utilizado;



Estado do Rio de Janeiro

- Lei 4.782/06

- Proíbe:

- a existência de “lan houses” a uma distância menor que 1 Km das escolas de 1^o e 2^o graus, no âmbito do Estado do Rio de Janeiro;



Cidade de Farroupilha (RS)

■ Lei 3.087/05

□ Obriga:

- O mesmo que a lei do RJ (cadastro, nome, endereço completo)

□ Proíbe:

- A menores de 18 anos o acesso a conteúdo que contenha cenas de sexo, atente contra a moral e os bons costumes.
- A frequência por idade, em determinados horários.



Decisão judicial

- Tribunal de Justiça de São Paulo:
 - Condenou LAN-House a indenizar em R\$ 10 mil por e-mail impróprio (ofensivo) enviado de dentro do estabelecimento.
 - Decisão baseou-se na teoria do risco e na Lei do Estado de São Paulo.



Incompreensão do fenômeno

Classificação
da
Atividade
Econômica



[Topo da Estrutura...](#) | [Nova Pesquisa...](#)

CNAE 2.0

Hierarquia

Seção:	R	ARTES, CULTURA, ESPORTE E RECREAÇÃO
Divisão:	93	ATIVIDADES ESPORTIVAS E DE RECREAÇÃO E LAZER
Grupo:	932	ATIVIDADES DE RECREAÇÃO E LAZER
Classe:	9329-8	ATIVIDADES DE RECREAÇÃO E LAZER NÃO ESPECIFICADAS ANTERIORMENTE
Subclasse:	9329-8/04	EXPLORAÇÃO DE JOGOS ELETRÔNICOS RECREATIVOS

[Lista de Atividades...](#)

Notas Explicativas:

Esta subclasse compreende:

- a exploração de estabelecimentos de jogos eletrônicos recreativos

Esta subclasse não compreende:

- as salas de acesso à internet (8299-7/07)
- as atividades de exploração de casas de bingo (9200-3/01)



[Topo da Estrutura...](#) | [Nova Pesquisa...](#)

CNAE 2.0

Pesquisa por: **lan** Registros Encontrados: **2**

Código	Descrição CNAE
8299-7/07	LAN HOUSE COM ACESSO À INTERNET PREDOMINANTE PARA APOIO ADMINISTRATIVO OU ESCRITÓRIO
9329-8/04	LAN HOUSE COM ACESSO À INTERNET PREDOMINANTEMENTE PARA JOGOS EM REDE

Aplicações Locais Sistema Ter 17 Mar, 10:30 Luiz Fernando Marrey Moncau

CNAEweb - Mozilla Firefox

File Edit View History Bookmarks Tools Help

← → ↺ 🏠 http://www.cnae.ibge.gov.br/subclasse.asp?CodSecao=N&CodDivisao=82&Cod 🔍 CNAE

🔍 Google ✉ Gmail 🌐 Entre no Yahoo! 📖 Dicionários - UOL Ed... 🗂 English Verb Conjug... 📄 Estado.com.br 📘 Folha de S. Paulo

✉ Gmail - Compose Mail - luizf... 👤 Nelsinho diz que Palmeiras a... 📄 CNAEweb

🏠 Ministério do Planejamento, Orçamento e Gestão 📄 Destaques do governo



CONCLA

Comissão Nacional de Classificação

Topo da Estrutura... | Nova Pesquisa...

CNAE 2.0

Hierarquia

Seção:	N	ATIVIDADES ADMINISTRATIVAS E SERVIÇOS COMPLEMENTARES
Divisão:	82	SERVIÇOS DE ESCRITÓRIO, DE APOIO ADMINISTRATIVO E OUTROS SERVIÇOS PRESTADOS ÀS EMPRESAS
Grupo:	829	OUTRAS ATIVIDADES DE SERVIÇOS PRESTADOS PRINCIPALMENTE ÀS EMPRESAS
Classe:	8299-7	ATIVIDADES DE SERVIÇOS PRESTADOS PRINCIPALMENTE ÀS EMPRESAS NÃO ESPECIFICADAS ANTERIORMENTE
Subclasse	8299-7/07	SALAS DE ACESSO À INTERNET

Lista de Atividades...

Notas Explicativas:

Esta subclasse compreende:

- as atividades realizadas mediante o uso de computadores e periféricos, conectados ou não a redes de comunicação, que propiciam a clientes serviços, tais como:
 acesso à internet para consultas, envio de e-mails ou qualquer outra finalidade
 outros usos de computadores e periféricos

Esta subclasse compreende também:

- os postos telefônicos

Esta subclasse não compreende:

- a exploração de estabelecimentos de jogos eletrônicos recreativos (9329-8/04)

Done

🏠 CNAEweb - Mozilla Fir... 📁 Fotos - Navegador de... 🔍 🌐



Cidade do Rio de Janeiro

- Resolução SMF nº 2.498
 - Exclui dos benefícios concedidos às microempresas as empresas de “divertimento eletrônico”;
 - Isenção ISS e;
 - Taxa de Licença para Estabelecimento.



Consequências

IV

Informalidade

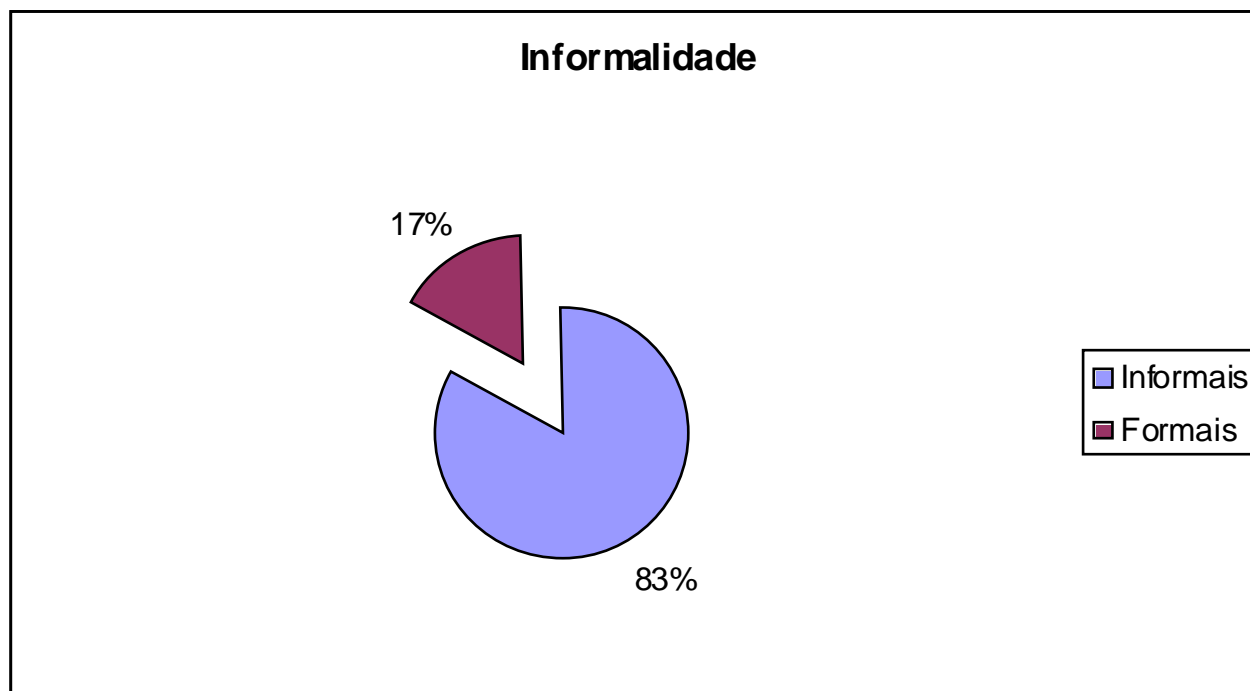



Informalidade

- Problemas para o empreendimento
- Corrupção
- Não arrecadação de impostos
- Dificuldade na fiscalização das regras

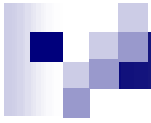

Conclusão

V



Conclusão

- Leis precisam tratar LANs a partir do seu potencial inclusivo e benéfico;
 - Reunião com donos de LAN (resultado em <http://blog.mozilla.com/brasil/>)
- Formalização das LANs pode gerar onda de formalização para outros negócios;
- Custos da formalidade podem ser menores que os da informalidade.



Obstáculos e oportunidade

- Oportunidades:

- LANs têm atraído atenção do Poder Público e da mídia;

- Obstáculos:

- Tratamento inadequado dispensado às novas tecnologias
 - Repressão à jogos
 - Distância mínima de estabelecimentos de ensino

Sobre a internet

The screenshot shows a Mozilla Firefox browser window with the following details:

- Address Bar:** <http://g1.globo.com/Noticias/Musica/0,,MUL81315-7085,00.html>
- Page Title:** G1 > Música - NOTÍCIAS - Elton John diz que internet deveria 'ser fechada' - Mozilla Firefox
- Article Content:**
 - Headline:** Elton John diz que internet deveria 'ser fechada'
 - Text:** Rede está prejudicando a qualidade da música, afirmou o cantor. Ele propõe que a web não funcione por cinco anos.
 - Author:** Do G1, em São Paulo
 - Image:** A photograph of Elton John singing into a microphone.
 - Text below image:** Elton John declarou que a internet está prejudicando o surgimento de música de qualidade nos dias de hoje e que deveria ser feito um experimento de impedir o funcionamento da rede por um período de cinco anos.
 - Section:** **Comente esta notícia ao final**
 - Text:** No jornal britânico "The Sun", o cantor de 60 anos disse que "o próximo movimento musical vai derrubar a internet".
 - Text:** "Eu acho que seria um experimento incrível impedir o funcionamento de toda a internet por um período de cinco anos e ver que tipo de arte seria produzida neste período."
- Left Sidebar (editorias):**
 - Primeira Página
 - Blogs e Colunas
 - Brasil
 - Carros
 - Ciência e Saúde
 - Cinema
 - Concursos e Emprego
 - Economia e Negócios
 - Esporte
 - Mundo
 - Música
 - Planeta Bizarro
 - Política
- Right Sidebar (plantão):**
 - QUI, 22/1/2009
 - 16h12 | música: Fundador do Nick Cave and The Bad Seeds deixa a banda
 - 16h05 | rio de janeiro: Ministro cai no samba após inaugurar estação de tratamento de esgoto
 - 16h01 | são paulo: Diretor do Contru chega ao Ministério Público para depor sobre Renascer
 - » todas as notícias
- Taskbar:** Shows the Windows Start button, several open applications (G1 > Música - NOTÍC..., Downloads, Escola, Lan_Campus, Aula-PI-sociologia-da...), system tray with weather (Agora: Pancadas de chuva, 24° C; Sex: 26° C; Sab: 27° C), and the time (16:23).

Declaração



"Eu acho que seria um experimento incrível impedir o funcionamento de toda a internet por um período de cinco anos e ver que tipo de arte seria produzida neste período."



luiz.moncau@fgv.br

Luiz Fernando Marrey Moncau

Escola de Direito

Fundação Getúlio Vargas - Rio

