



PRF



FENAPRF

FEDERAÇÃO NACIONAL DOS POLICIAIS RODoviÁRIOS FEDERAIS

PRF VALORIZADO. SEGURANÇA PÚBLICA DE QUALIDADE.

PEC 32/2020 - Reforma Administrativa

Regime Jurídico

Contratação

Avaliação / Estágio Probatório

Estabilidade

Demissão

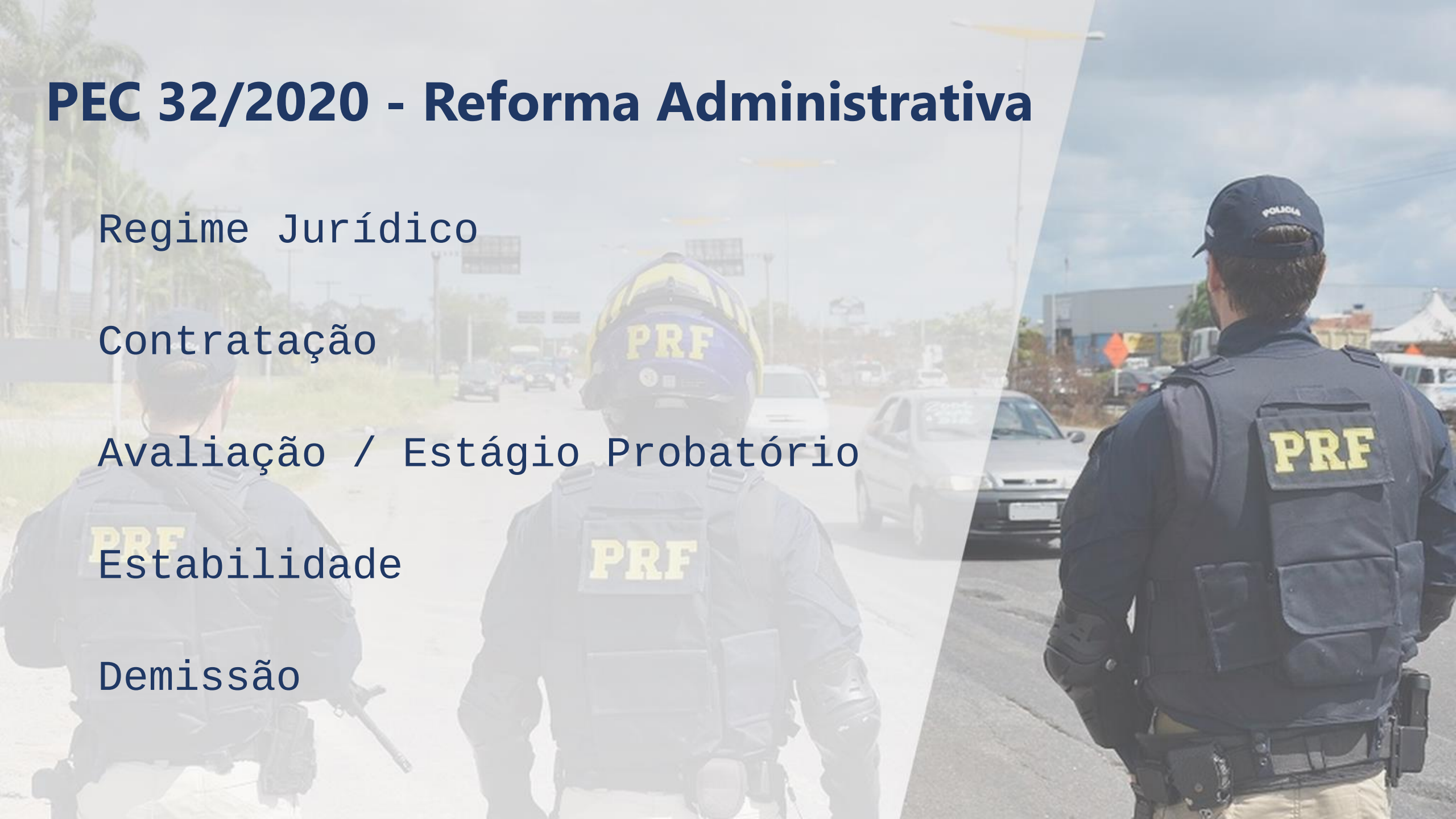

Fim do RJU

- Cargos típicos x tempo indeterminado
- Ausência de previsão dos cargos (carreiras!) ou parâmetros
- Fragilidade na regulamentação infraconstitucional

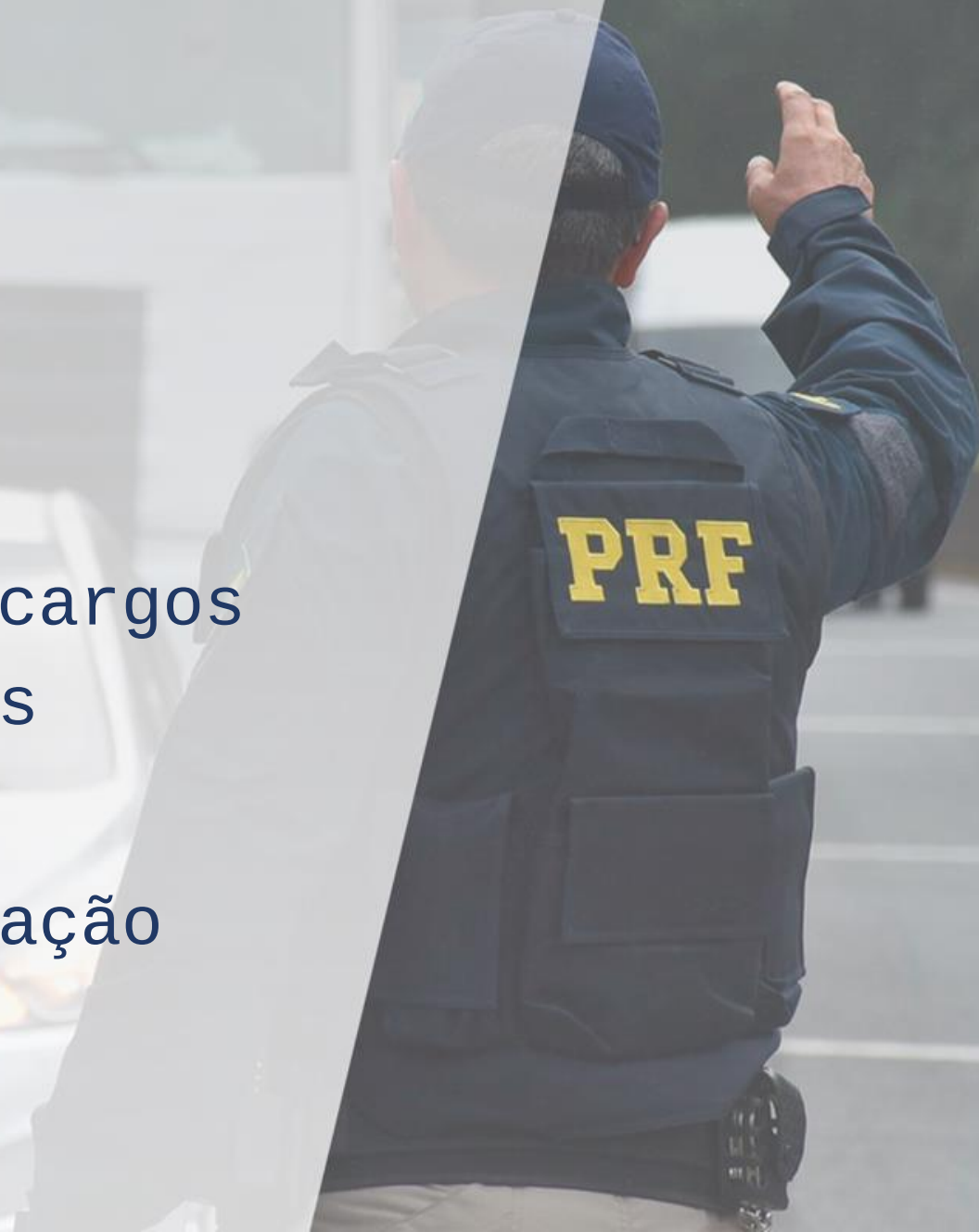

Carreiras Policiais da União

- PRF; PF; PPF;
- Servidores civis (militares/membros de poder/agentes políticos);
- Essência do poder de polícia (investigação, fiscalização, prisão)
- Segurança jurídica

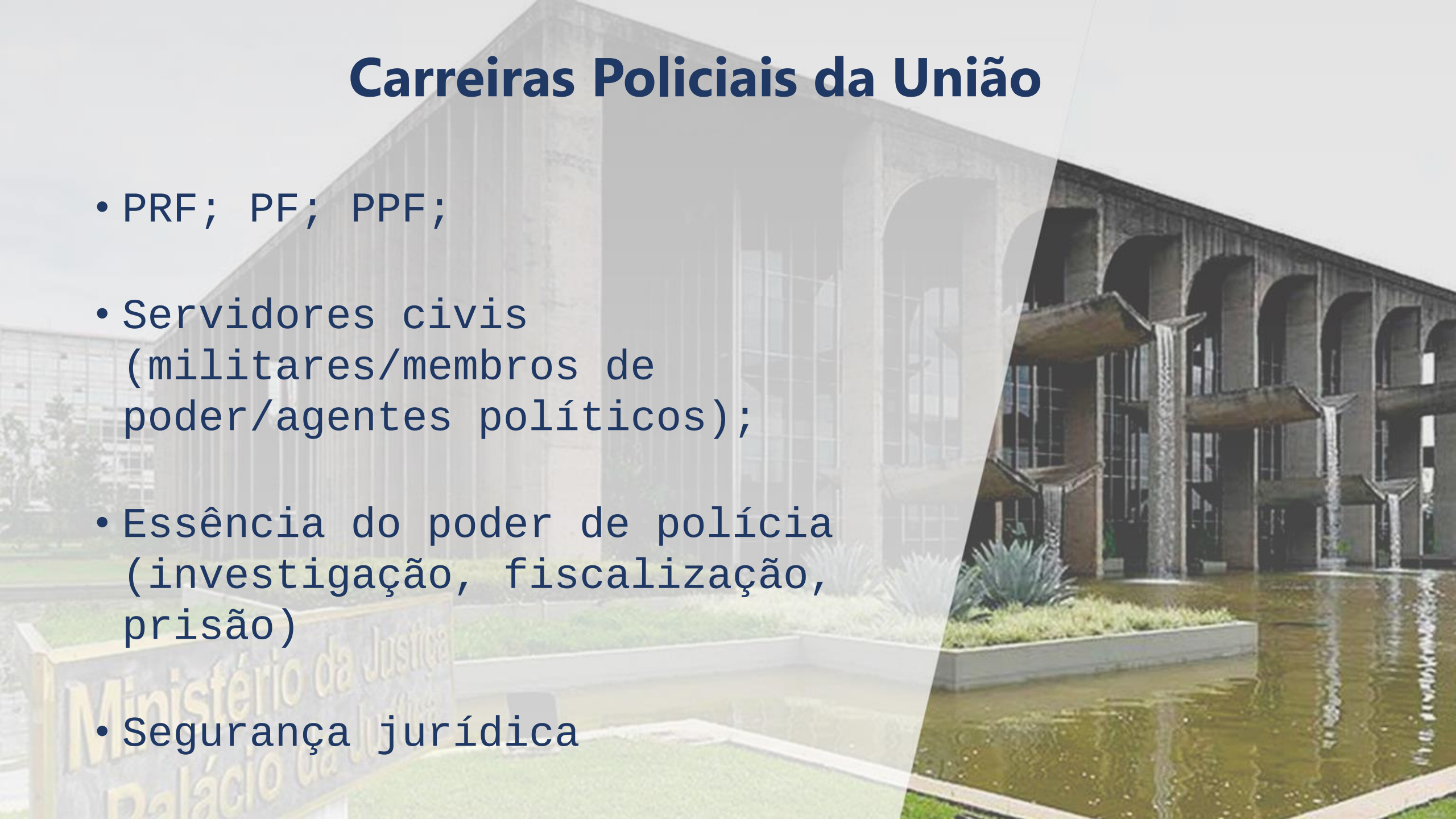

Atividade Policial

- Risco de vida (> 2x média/Brasil);
- Desgaste físico: longas jornadas; trabalho noturno; doenças relacionadas (>54%);
- Desgaste mental: alto e médio estresse ocupacional (94%);
 - suicídio (> 3x média/Brasil);
- Pandemia: > 3x média/Brasil - criminalidade não entra em lockdown;

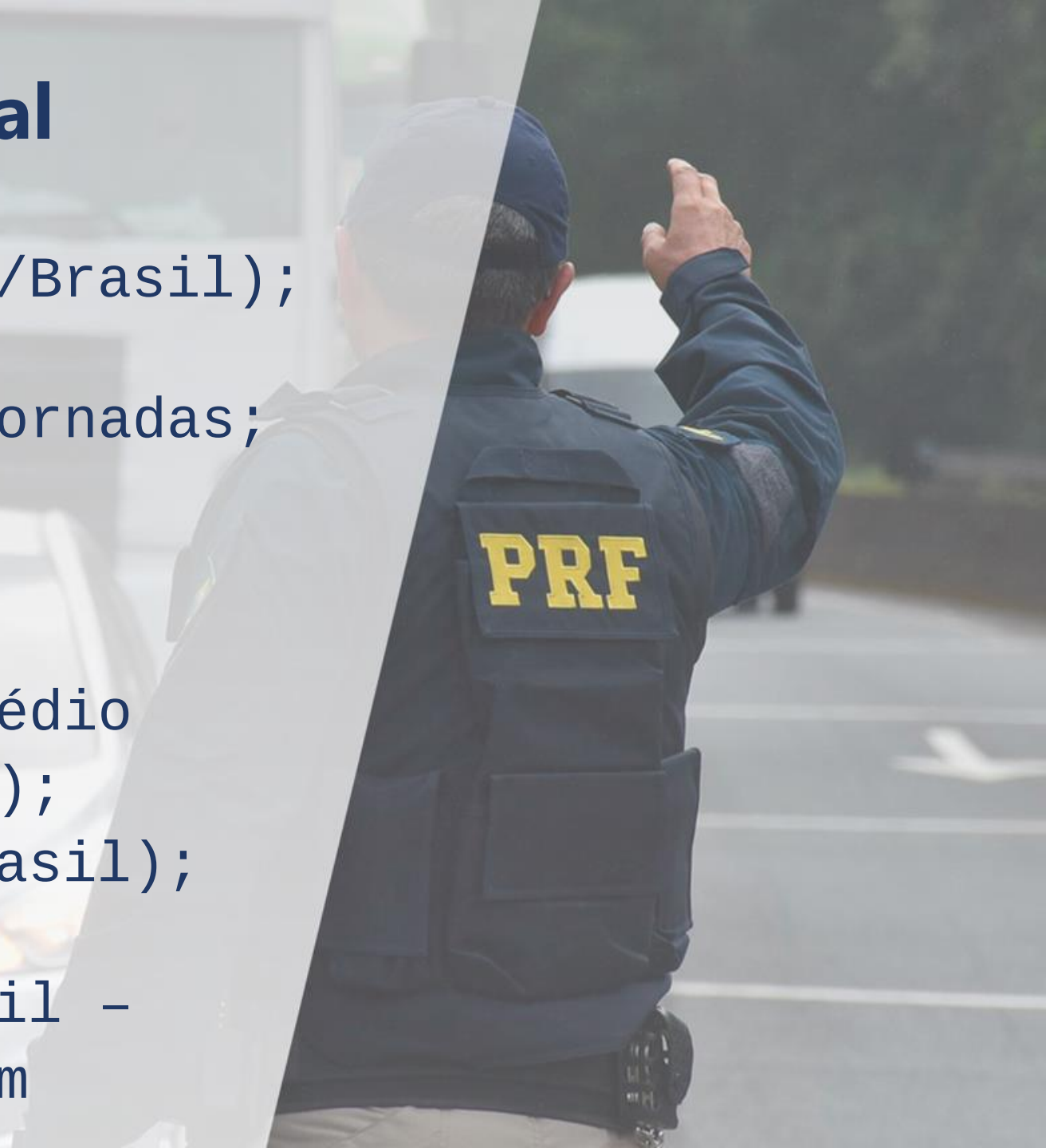

Privilégios? (art. 37, XXIII)

- Férias > 30 dias: ✘
- Adicional por tempo de serviço: ✘
- Licença prêmio: ✘
- Aposentadoria Compulsória: ✘
- Promoção por tempo: ✘
- Incorporação de gratificação/função: ✘
- Adicional de substituição: ✘

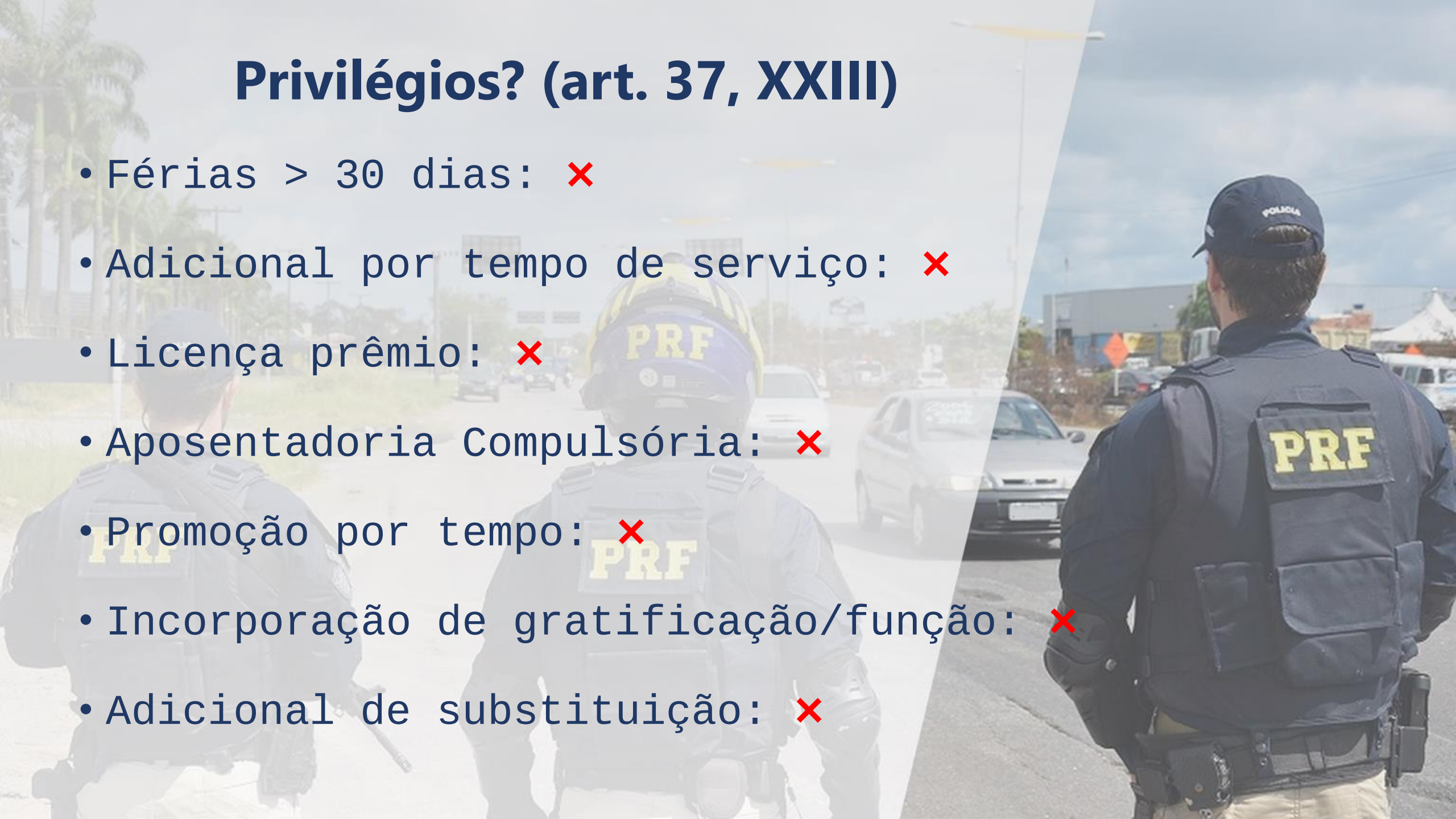

Vínculo de Experiência

- Etapa do concurso;
- 2 anos antes da posse no cargo;
- Existência de vaga ao final do período;
- Insegurança jurídica;
- Acesso a informações sigilosas; atividades com alto grau de exposição; porte de arma; ...
- Existência de diversas etapas no processo seletivo (policial)

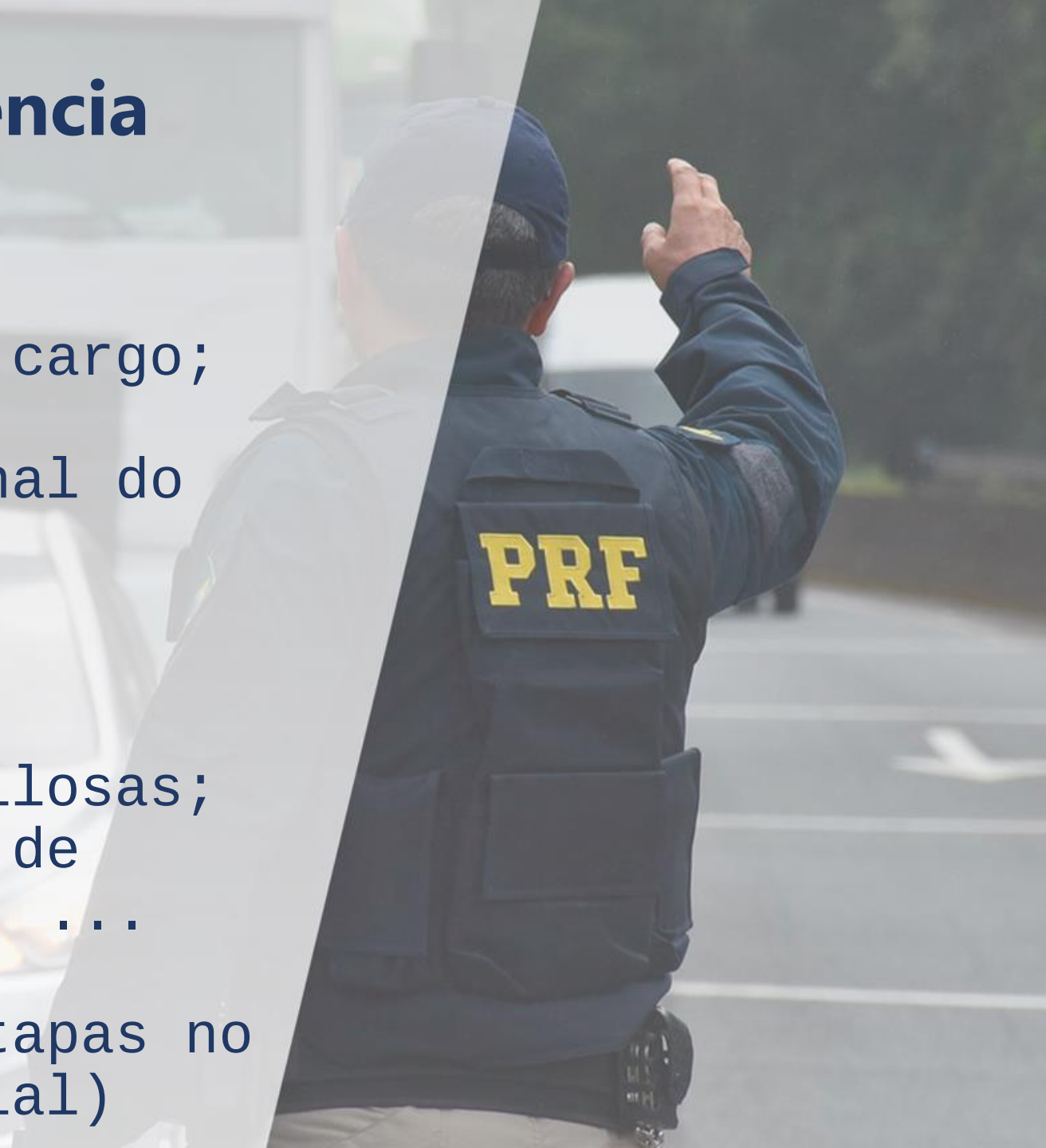

Regime Jurídico Policial

- Previsão constitucional de regulamentação de determinadas situações específicas das carreiras policiais (contratação, estabilidade, demissão; regime disciplinar; previdência e pensão policial)
- Afirmação constitucional de cargo (carreira) típico de Estado
- Afastamento do Vínculo de Experiência

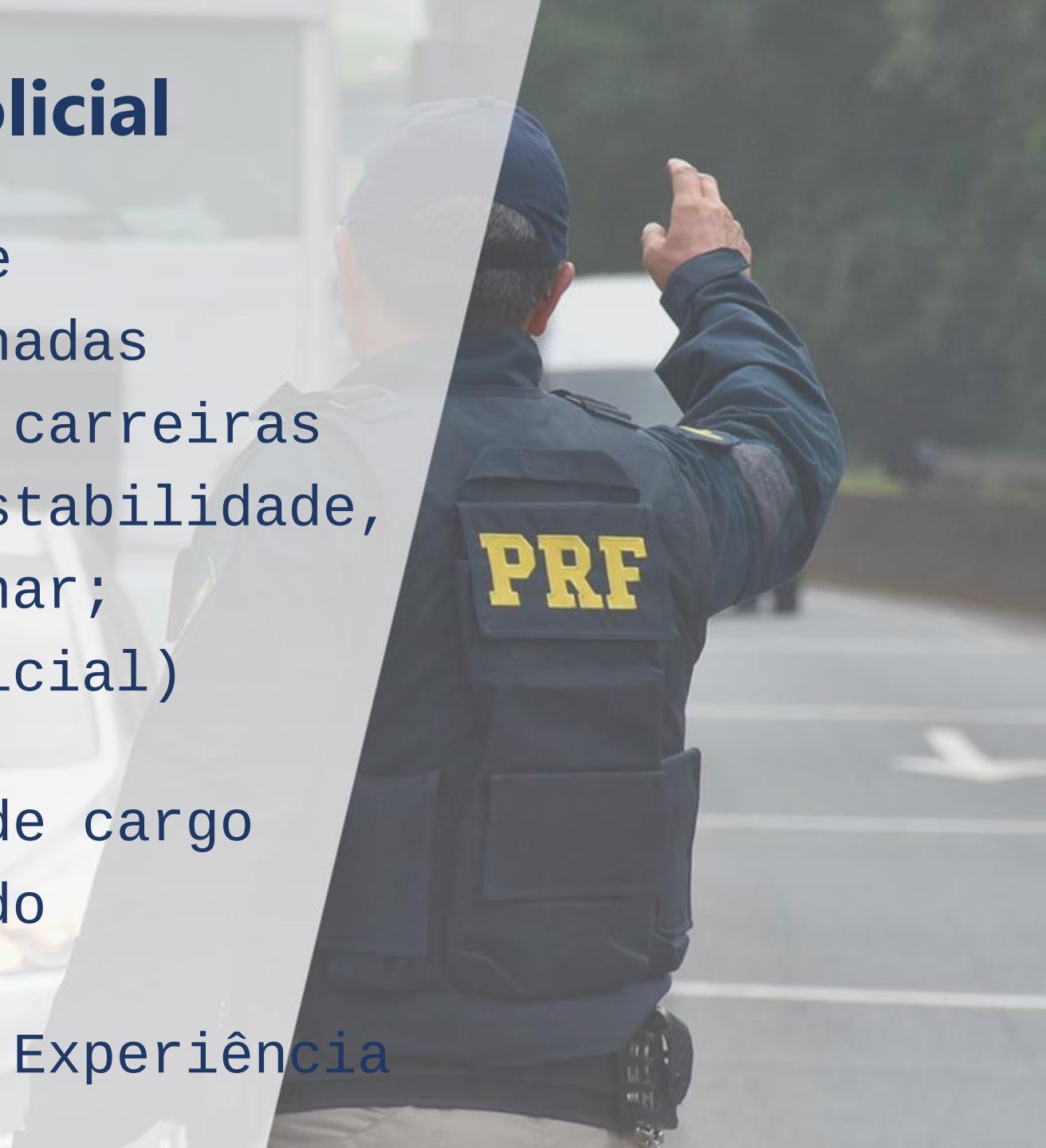



/FENAPRF