

# REGULARIZAÇÃO FUNDIÁRIA

Subsecretaria de Regularização Fundiária na Amazônia Legal



SECRETARIA ESPECIAL DE  
AGRICULTURA FAMILIAR E DO  
DESENVOLVIMENTO AGRÁRIO

CASA CIVIL



# SOBRE A APRESENTAÇÃO

1. ASPECTOS GERAIS DA AMAZÔNIA LEGAL
2. ESTRUTURA FUNDIÁRIA DA AMAZÔNIA LEGAL
3. PRINCIPAIS HIPÓTESES SOBRE A POLÍTICA DE REGULARIZAÇÃO FUNDIÁRIA
4. O PROGRAMA TERRA LEGAL
5. RESULTADOS INSTITUCIONAIS



# ASPECTOS GERAIS DA AMAZÔNIA LEGAL

*501.600.000 hectares*

*120 milhões de hectares de terras públicas*

*63 milhões de hectares já destinados*

*57 milhões de hectares a destinar*

*Aproximadamente 160 mil estabelecimentos rurais e 700 núcleos urbanos a serem regularizados.*

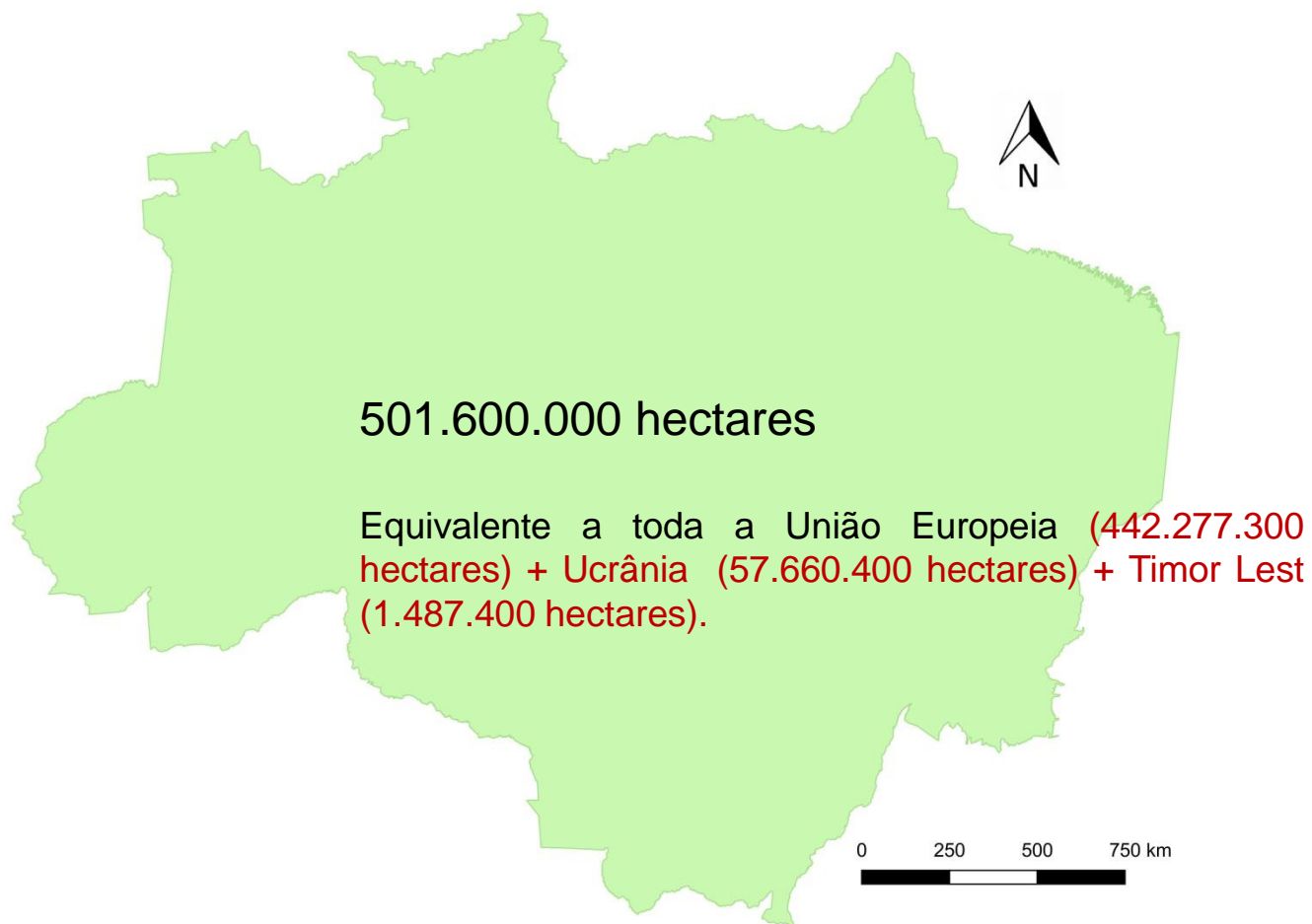

# ASPECTOS GERAIS DA AMAZÔNIA LEGAL

- ✓ Amazônia Legal representa 60% do Território Nacional;
- ✓ Riquezas Naturais;
- ✓ Caos fundiário e disputas sociais;
- ✓ Desmatamento;
- ✓ Fragilidade das Instituições.



# ESTRUTURA FUNDIÁRIA DA AMAZÔNIA LEGAL

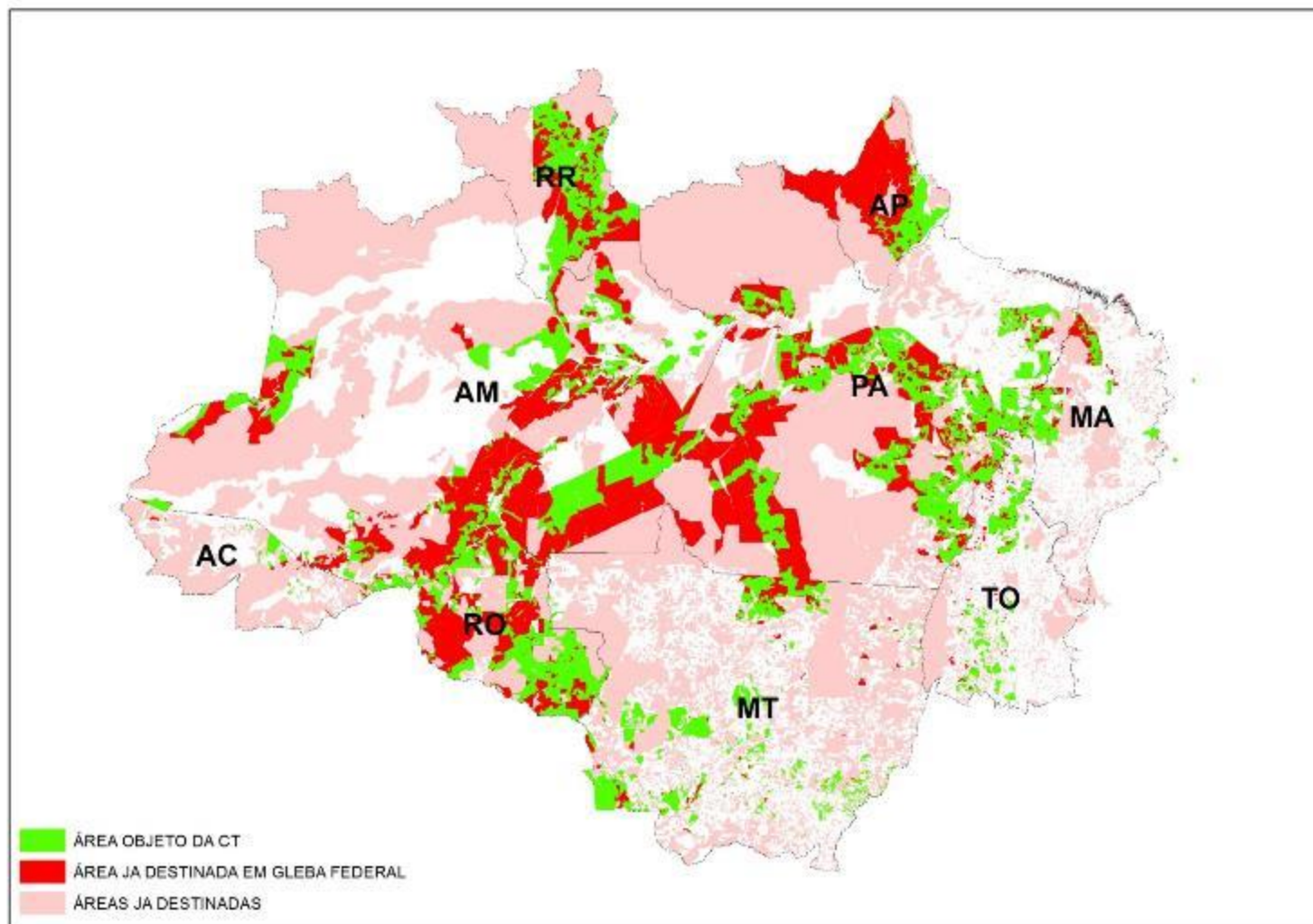

## Terras Indígenas

• 109 milhões de ha

## Unidades de Conservação

• 43,9 milhões de ha

## Área Militar

• 5,53 milhões de ha

## Assentamentos

• 36,3 milhões de ha

## Quilombolas

• 1,07 milhão de ha

## Imóveis Certificados

• 21,4 milhões de ha

## Glebas Públicas Federais

• 120 milhões de ha

## Área Destinada sobre Glebas Federais

• 63 milhões de ha

## Área não destinada sobre Glebas Federais

• 57 milhões de ha

ÁREAS  
DESTINADAS

# ESTRUTURA FUNDIÁRIA DA AMAZÔNIA LEGAL

Terras Públicas Federais  
120.576.000 hectares

Colômbia (114.174.800 hectares) + Togo  
(5.678.500 hectares) + Aland Island  
(678.400 hectares)

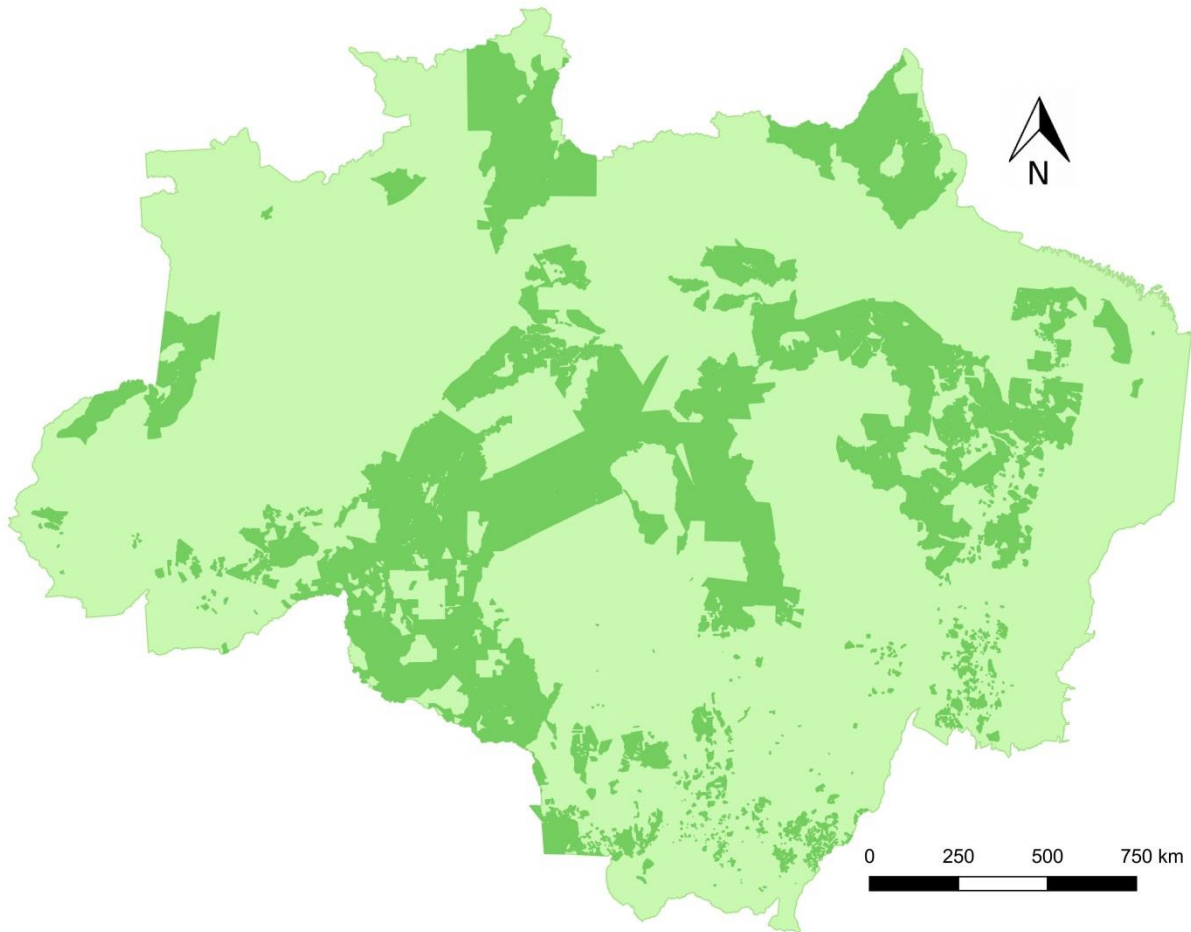

# ESTRUTURA FUNDIÁRIA DA AMAZÔNIA LEGAL

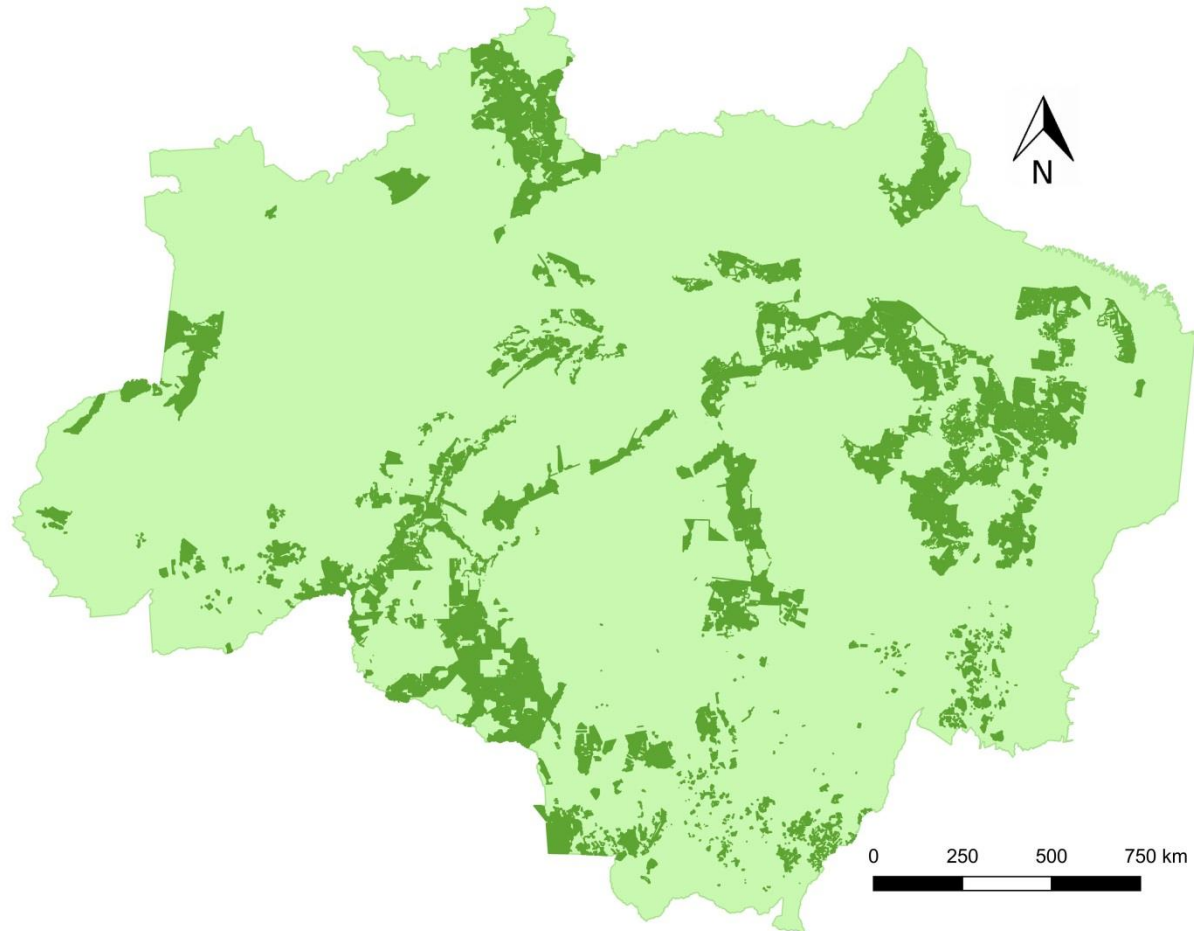

Desafio do Programa Terra Legal:  
57.000.000 hectares

França (55.150.000 hectares)+ Republic of Fiji  
(1.827.400 hectares)



# PRINCIPAIS HIPÓTESES SOBRE A POLÍTICA DE REGULARIZAÇÃO FUNDIÁRIA

Autores: (AZEVEDO, 2000; LOUREIRO E PINTO, 2005; FELIX, 2008; BENATTI, 2014; VIEIRA, et al. 2005; KUPPER et al. 2017; ARANTES, 2008)

DESMATAMENTO ILEGAL



CONFLITOS AGRÁRIOS



R  
E  
D  
U  
Z  
I  
R

Acredita-se que a  
Regularização Fundiária  
é um meio de:

P  
R  
O  
M  
O  
V  
E  
R

SEGURANÇA JURÍDICA



INCLUSÃO PRODUTIVA E  
ACESSO AS POLÍTICAS PÚBLICAS







# O QUE É O PROGRAMA TERRA LEGAL

É um Programa do Governo Federal criado para executar a Lei nº 11.952 de 25 de junho de 2009 (alterada pela Lei nº 13.465/2017), que tem o objetivo de promover a destinação e a regularização fundiária de terras públicas federais não destinadas na Amazônia Legal.





## MISSÃO

Contribuir para a governança fundiária das glebas públicas da Amazônia Legal de forma transparente por meio do diálogo interinstitucional favorecendo a segurança jurídica e a inclusão produtiva sustentável.

## VISÃO

Ser referência nacional e internacional na promoção da governança fundiária na Amazônia Legal.

# CONSULTAR PARA DESTINAR



Fonte: Prof. Dr. Girolamo D. Treccani / UFPA

## Composição

SEAD;  
INCRA;  
SPU;  
SFB;  
MMA;  
ICMBio;  
FUNAI;  
CENSIPAM;  
MPF.

As consultas das áreas de interesse foram preconizadas pela Lei 11.952/2009 e regulamentadas no Decreto 6.992/2009. Assim, em outubro de 2013, por meio da Portaria Interministerial MMA/MDA ficaram instituídos os procedimentos de consulta via Câmara Técnica de Destinação. Em 2015 essa Portaria foi renovada, Portaria N. 328 de 21/10/2015, com validade de 2 anos, prorrogáveis por igual período e com reuniões ordinárias a cada 15 dias

# PRINCIPAIS *OUTPUTS*

## TÍTULOS RURAIS



## TÍTULOS URBANOS



## GEORREFERENCIAMENTO



## AFETAÇÃO DE TERRAS AOS ÓRGÃOS FEDERAIS E ESTADOS



# Período de ocupação

Período de Ocupação do imóvel

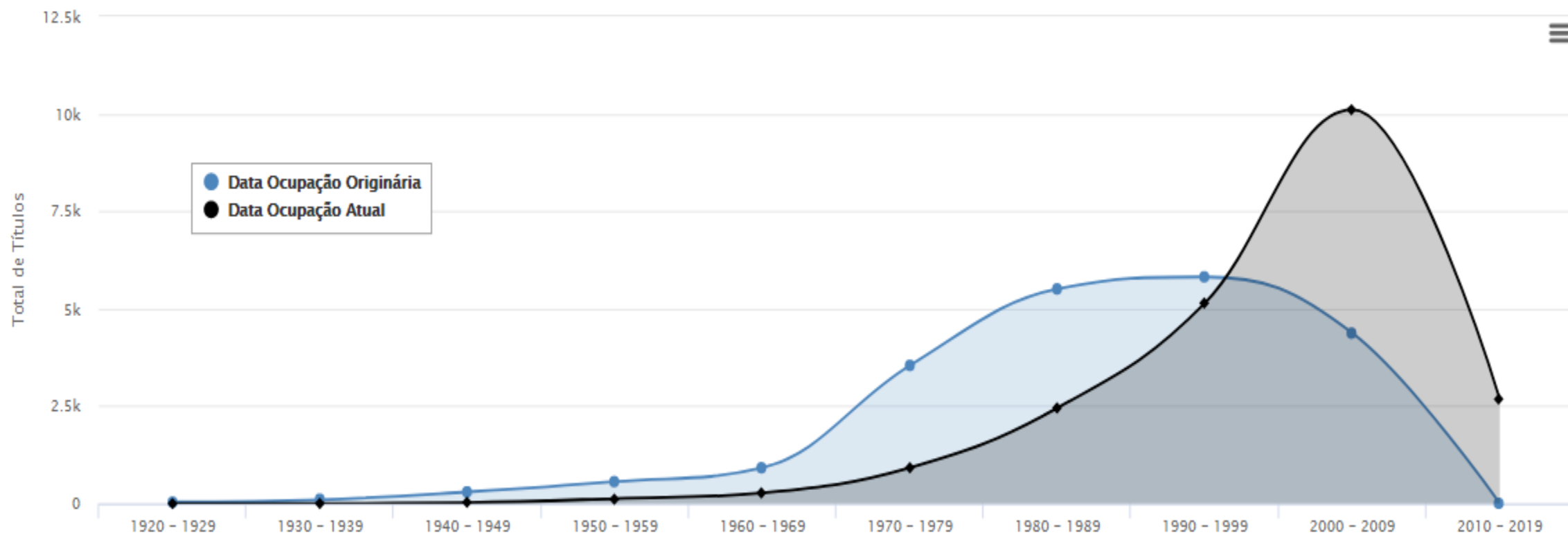

# 160 MIL PARCELAS GEORREFERENCIADAS

## Evolução Geo por Ano

Evolução Geo / Parcela

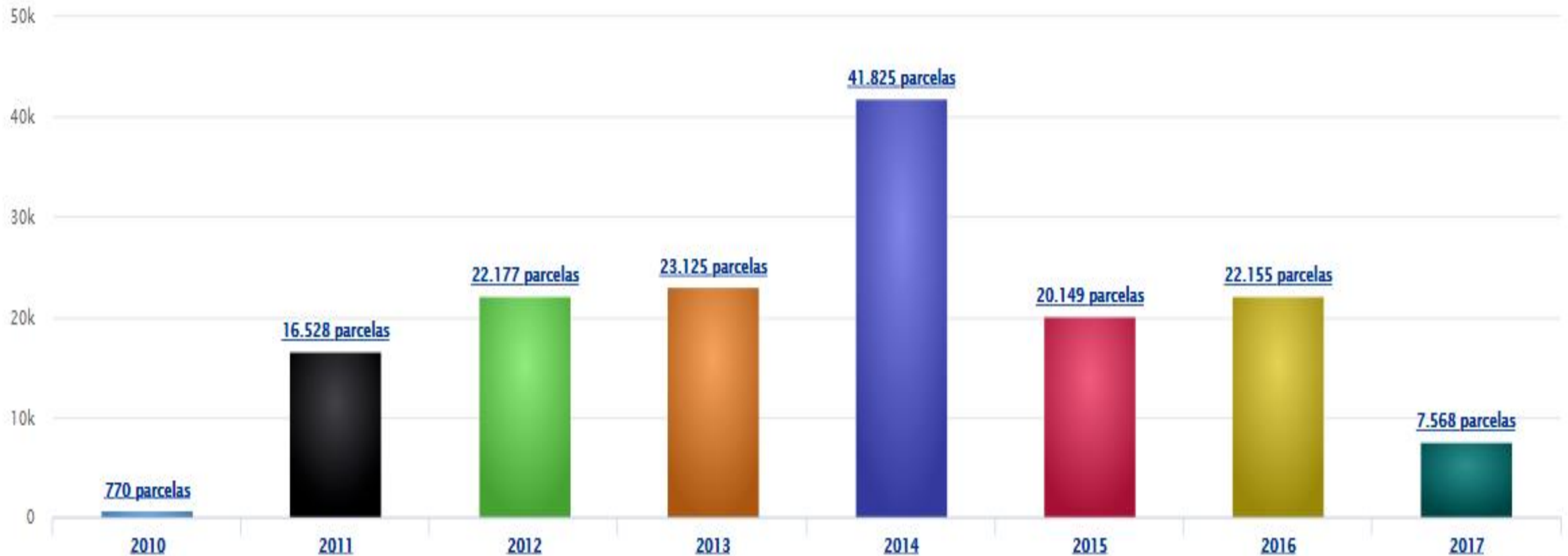

# 70 MILHÕES DE HECTARES GEORREFERENCIADOS

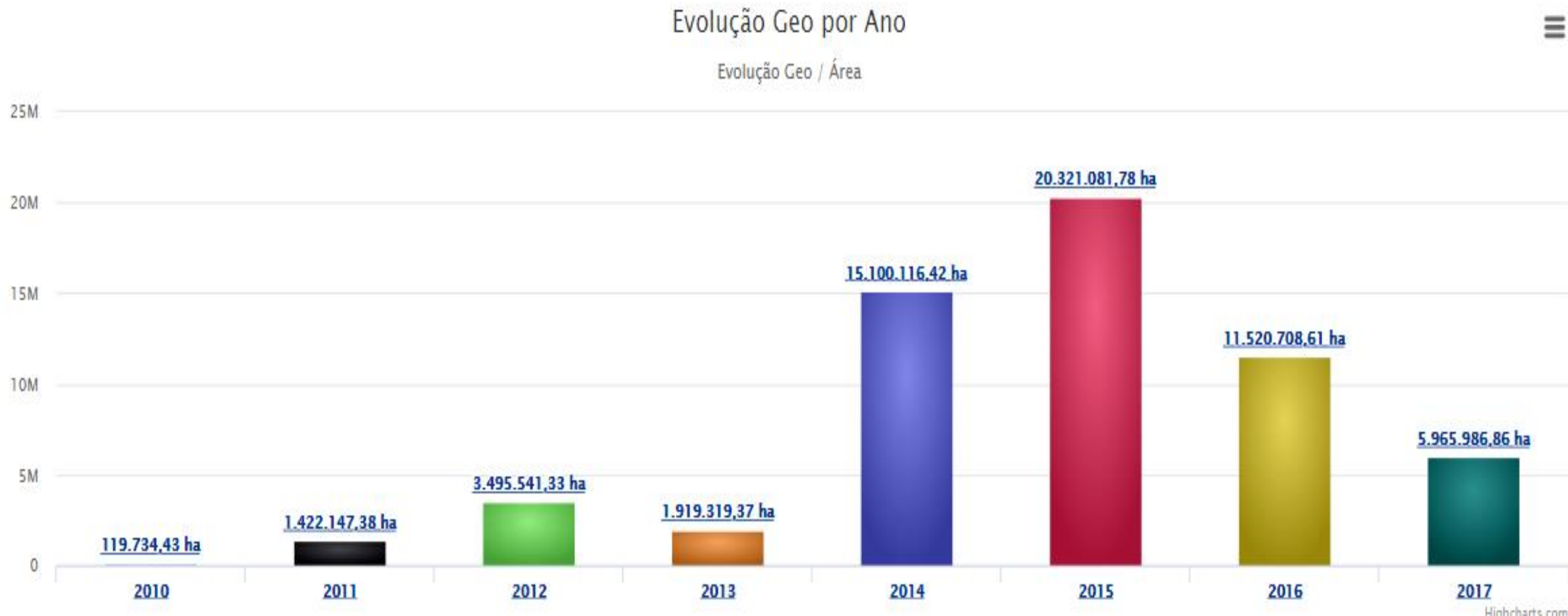

# TOTAL DE TÍTULOS EMITIDOS



29.798  
Títulos Emitidos



13.452.146 ha  
Área Destinada



160.611  
Geo Parcelas



70.479.427 ha  
Área Geo Ref.

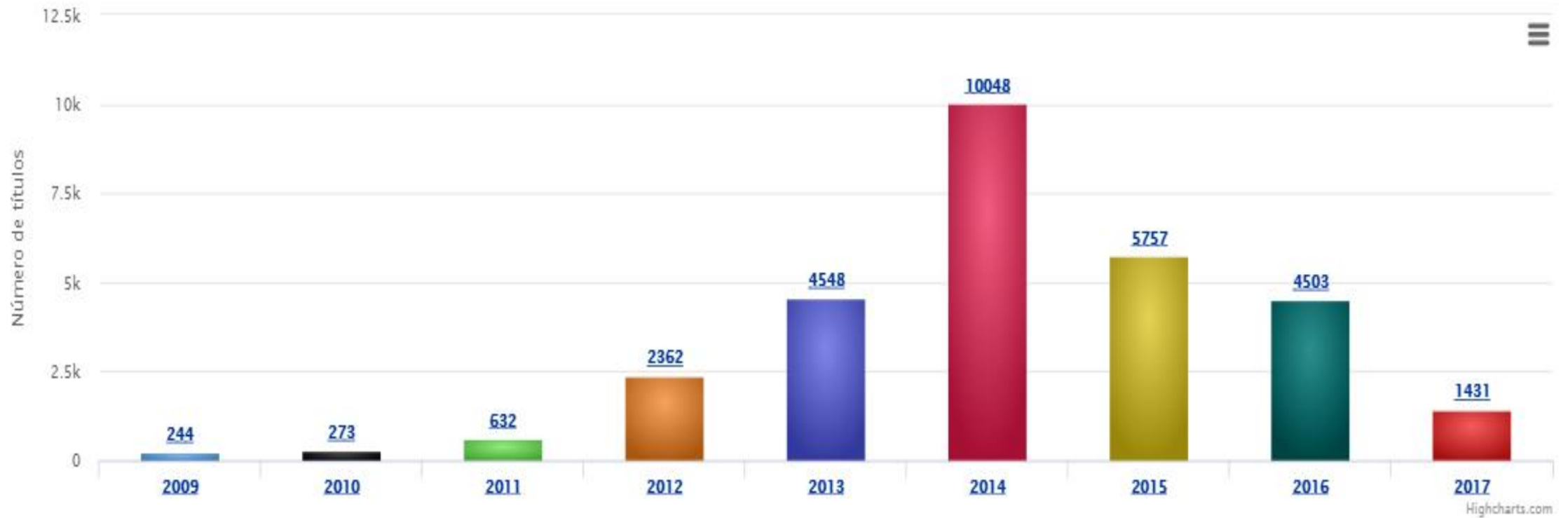



# DISTRIBUIÇÃO DA TITULAÇÃO / ESCRITÓRIOS REGIONAIS

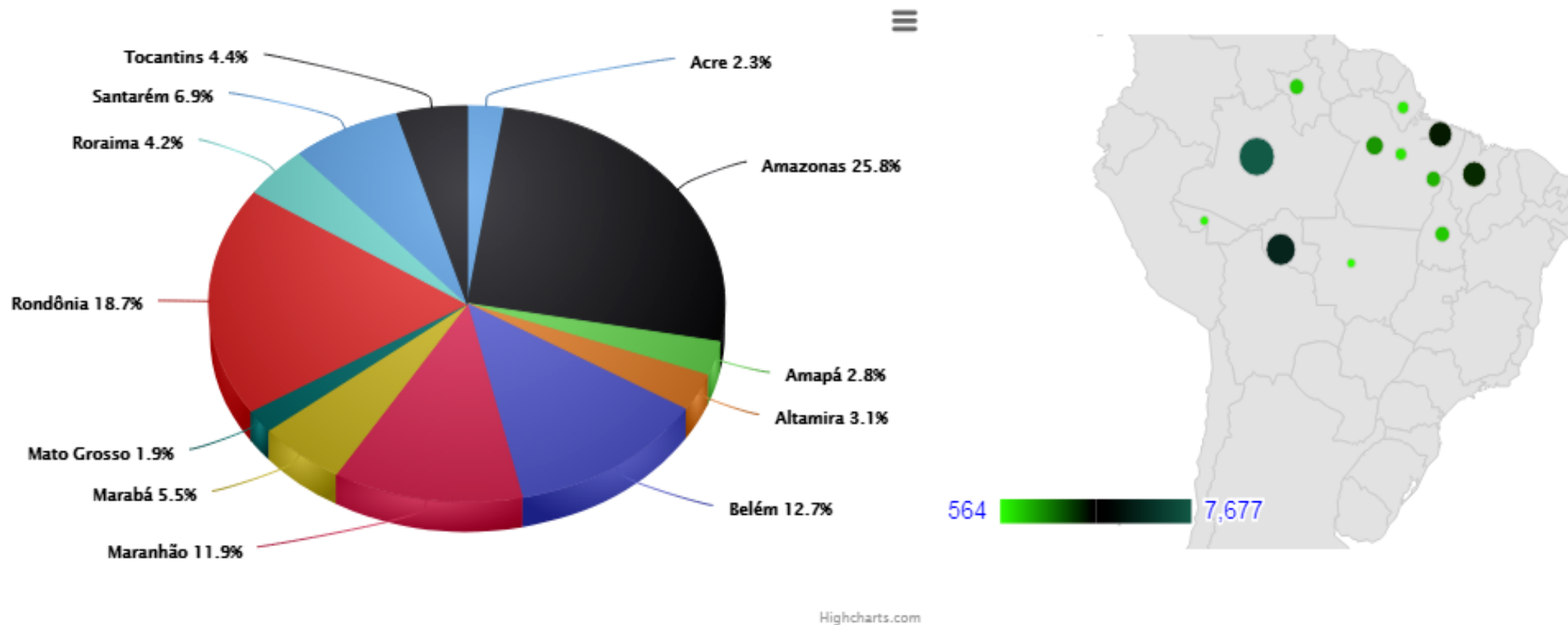

Regionais	AC	AM	AP	ATM	BLM	MA	MBA	MT	RO	RR	STM	TO
Total de Títulos	691	7.677	833	910	3.770	3.551	1.636	564	5.560	1.245	2.048	1.313

# TÍTULOS URBANOS



451  
Títulos Emitidos



25.856 ha  
Área Destinada



854  
Geo Parcelas



55.889 ha  
Área Geo Ref.



961.369  
Beneficiários



248.434  
Domicílios

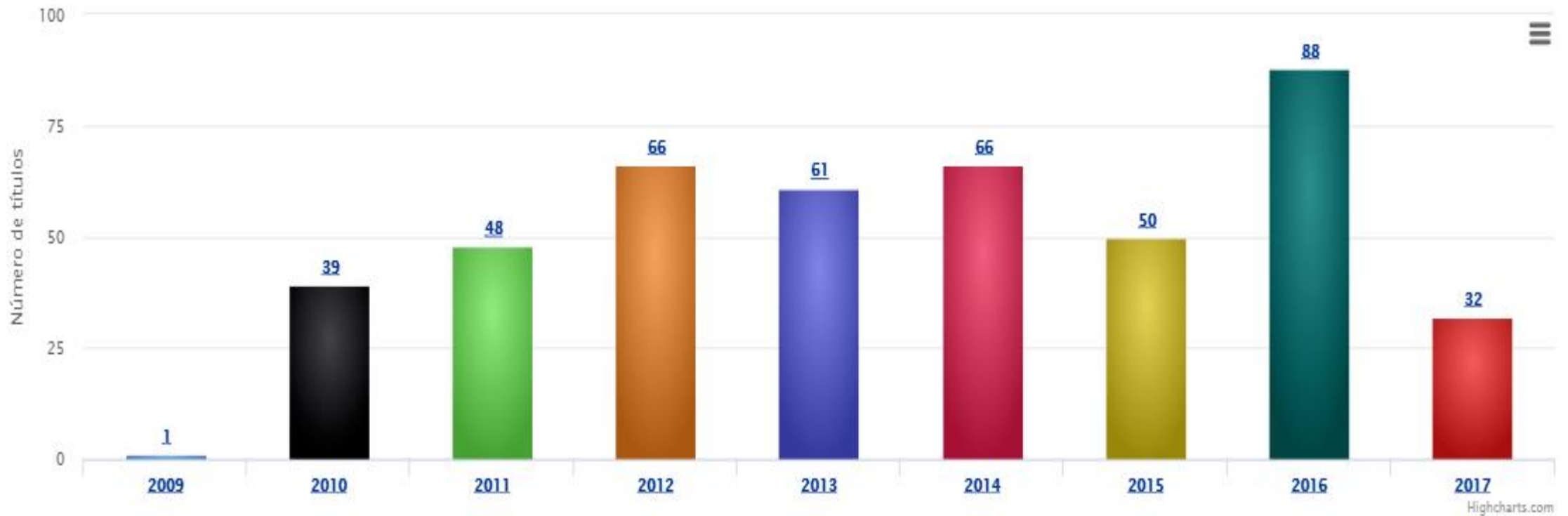

## METAS 2017/2018

5.060 Títulos em 2017  
15.000 Títulos em 2018

Ampliar as metas ??

1. Regulamentação da Lei 13.465/2017;
2. Ampliação do Orçamento de 2018;
3. Ampliação do quadro de pessoal;
4. Formalização de parcerias com Estados e Municípios.



**OBRIGADO!!!**

**Contato:**

**[jose.dumont@incra.gov.br](mailto:jose.dumont@incra.gov.br)**

**Tel: (61) 3214-0516**