



IDEFER

Instituto de Desenvolvimento Florestal do Estado de Roraima

SITUAÇÃO AMBIENTAL DO ESTADO DE RORAIMA

Daniel Gianluppi

Presidente do IDEFER

Comissão de Agricultura, Pecuária, Abastecimento e
Desenvolvimento Rural da Câmara dos Deputados

Brasília, 09 de agosto de 2011

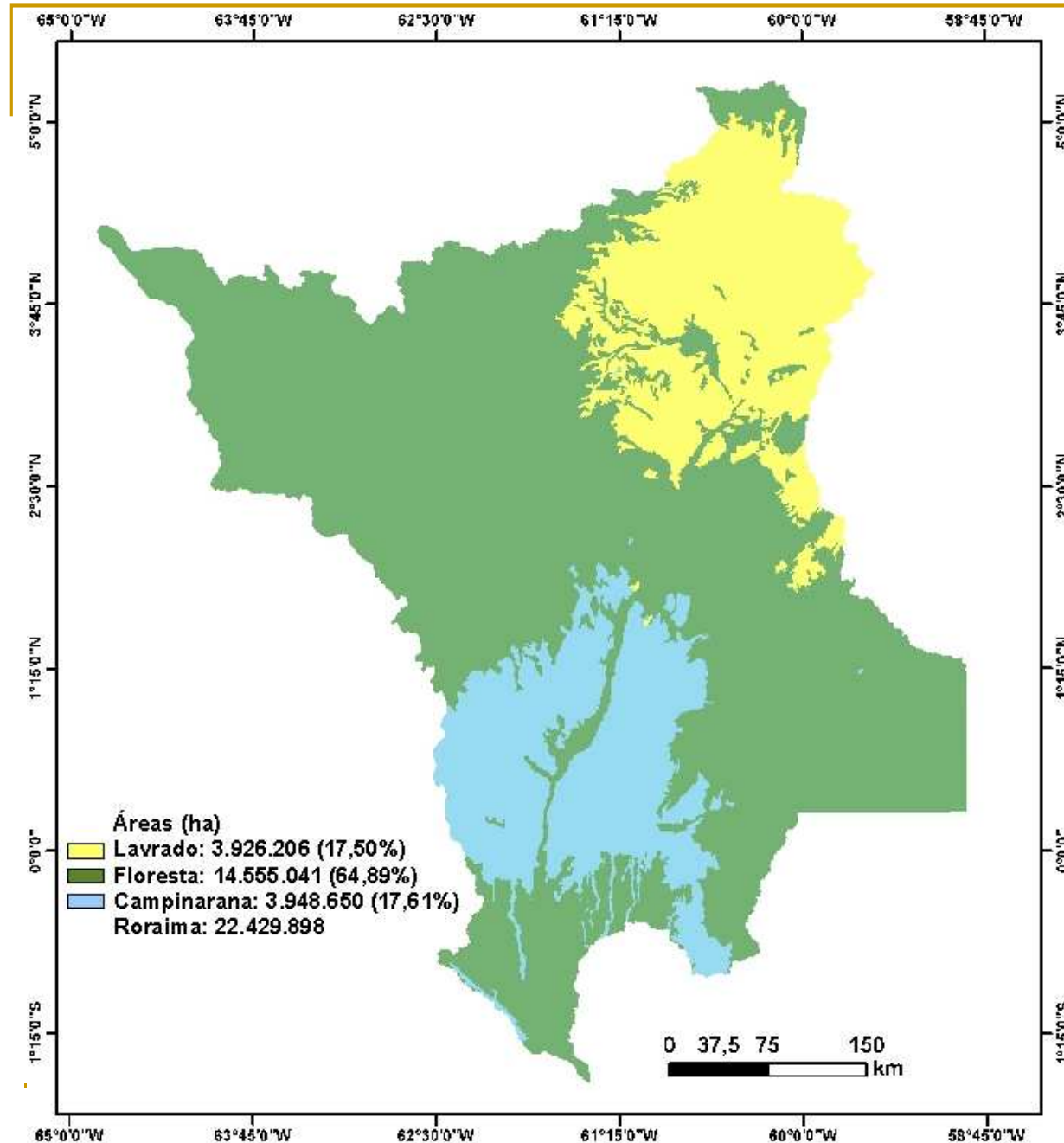

Unidades Fitoecológicas do Estado de Roraima, SEPLAN 2009.

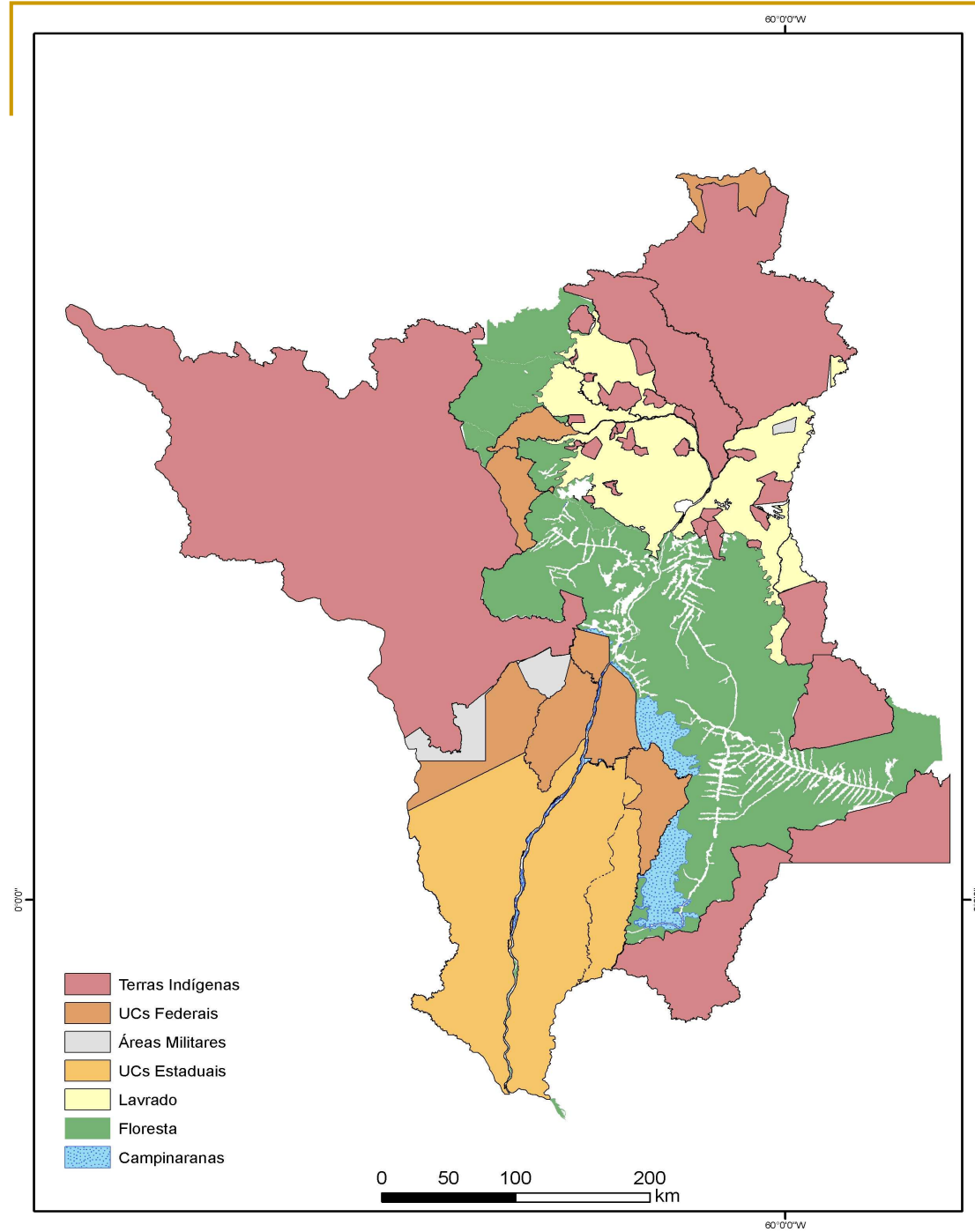

Distribuição das terras do Estado segundo ZEE/RR 2009.

Distribuição das terras do Estado, segundo ZEE/RR 2009.

Descrição	Área (ha)	(%) do total do Estado
1) Áreas disponíveis*	6.515.578	29,04%
Vegetação de savana	1.798.975	8,02%
Vegetação de Florestas	4.716.603	21,02%
2) Áreas a destinar/ Potencial de uso não definido**	529.912	2,36%
3) Áreas protegidas em Unidades de Conservação, Terras Indígenas e Militares	15.384.408	68,59%
Área do Estado	22.429.898	100%

*Áreas totais disponíveis após a retirada das áreas relacionadas em “2” e “3”. Nessas áreas estão incluídas: área de Reserva Legal (RL), Área de Preservação Permanente (APP) e áreas sem aptidão de uso.

** Áreas mistas de florestas e campinaranas

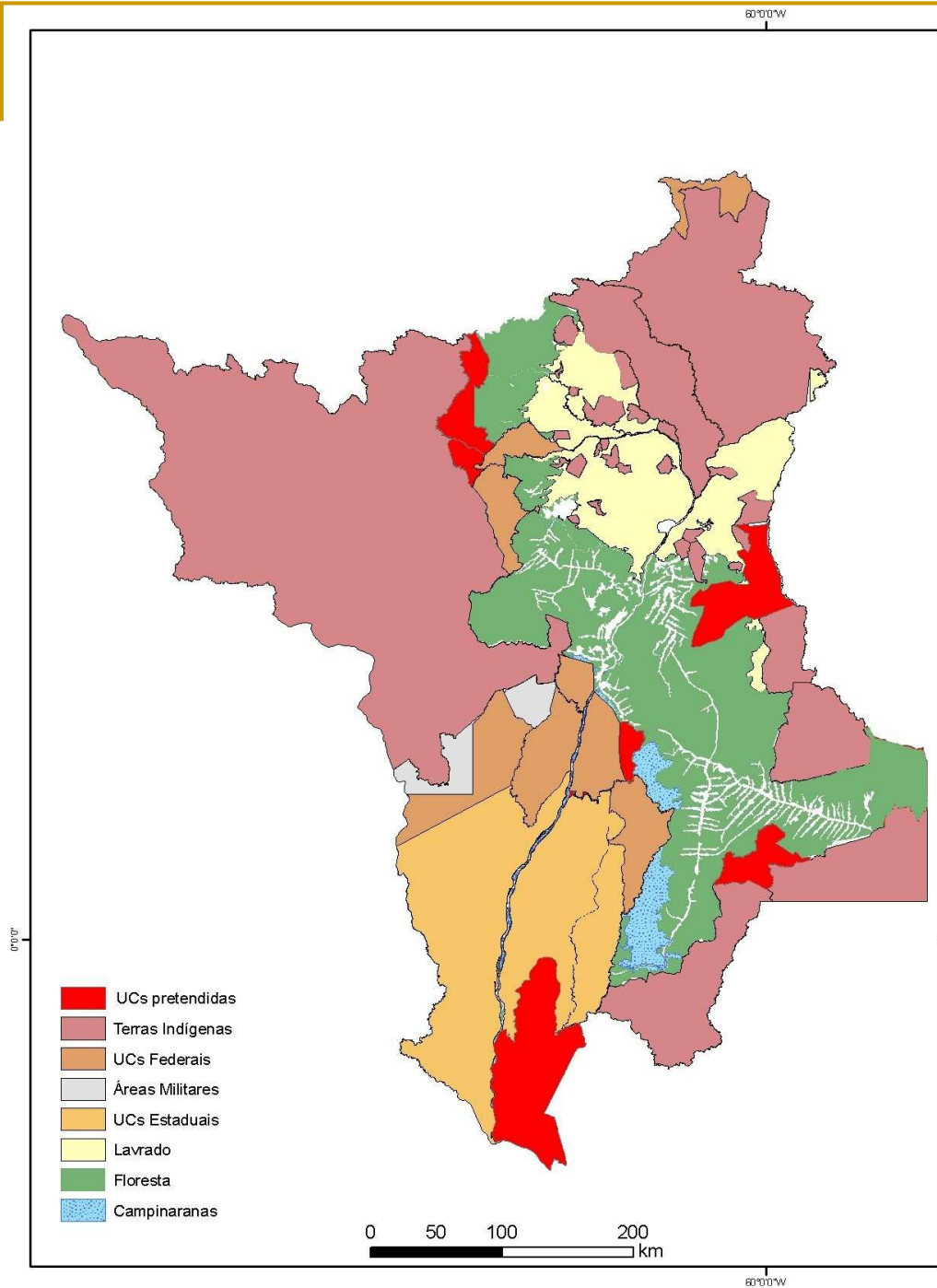

Destinação das terras do Estado de Roraima com destaque para as UCs relacionadas (em vermelho) no decreto n°- 6.754/2009.

Áreas pretendidas pelo ICMBio relacionadas no Decreto 6.754/2009, que transferiu as terras da União para o Estado de Roraima.

Denominação	Área (ha)	Área sobreposta e outras UCs (ha)	Área total imobilizada* (ha)
Floresta Parima (readequação)	164.025,724		164.025,724
ESEC Maracá (ampliação)	51.115,000		51.115,000
PARNA Viruá (ampliação)	60.712,120		60.712,120
FLONA Jauaperi (nova)	149.037,137		149.037,137
PARNA Lavrado (nova)	309.000,66		309.000,66
RESEX Jauaperi (nova)	639.400,00	639.400,00	-
Total	1.373.290,64 1	639.400,00	733.890,641

*Não inclui faixa de amortecimento

Revisando o Quadro 1 em função das pretensões do ICMBio constante no Quadro 2

Descrição	Área (ha)	(%) do total do Estado
Áreas disponíveis	5.842.400	26,05%
Savana	1.489.975	6,64%
Floresta	4.352.425	19,41%
Áreas a destinar	469.200	2,09%
Áreas protegidas	16.118.298	71,86%
Total	22.429.898	100%

Aplicando o código florestal atual (APP e RL) nas áreas disponíveis do Quadro 3 tem-se:

Discrição	Área (ha)	APP* (ha)	RL**(ha)	Saldo para utilização (ha)
Áreas disponíveis	5.842.400	529.223	2.880.626	1.432.551***
Savanas	1.489.975	1.223.496	443.268	823.211
Florestas	4.352.425	1.305.727	2.437.358	609.340

*APP estimada em 15% nas savanas e 30% na área de floresta; e

** RL de 35% na savana e 80% na floresta;

*** Área disponível para corte raso independente da aptidão de uso das terras, representando apenas 6,38% do Estado.

Eixos de desenvolvimento e respectivas importâncias.

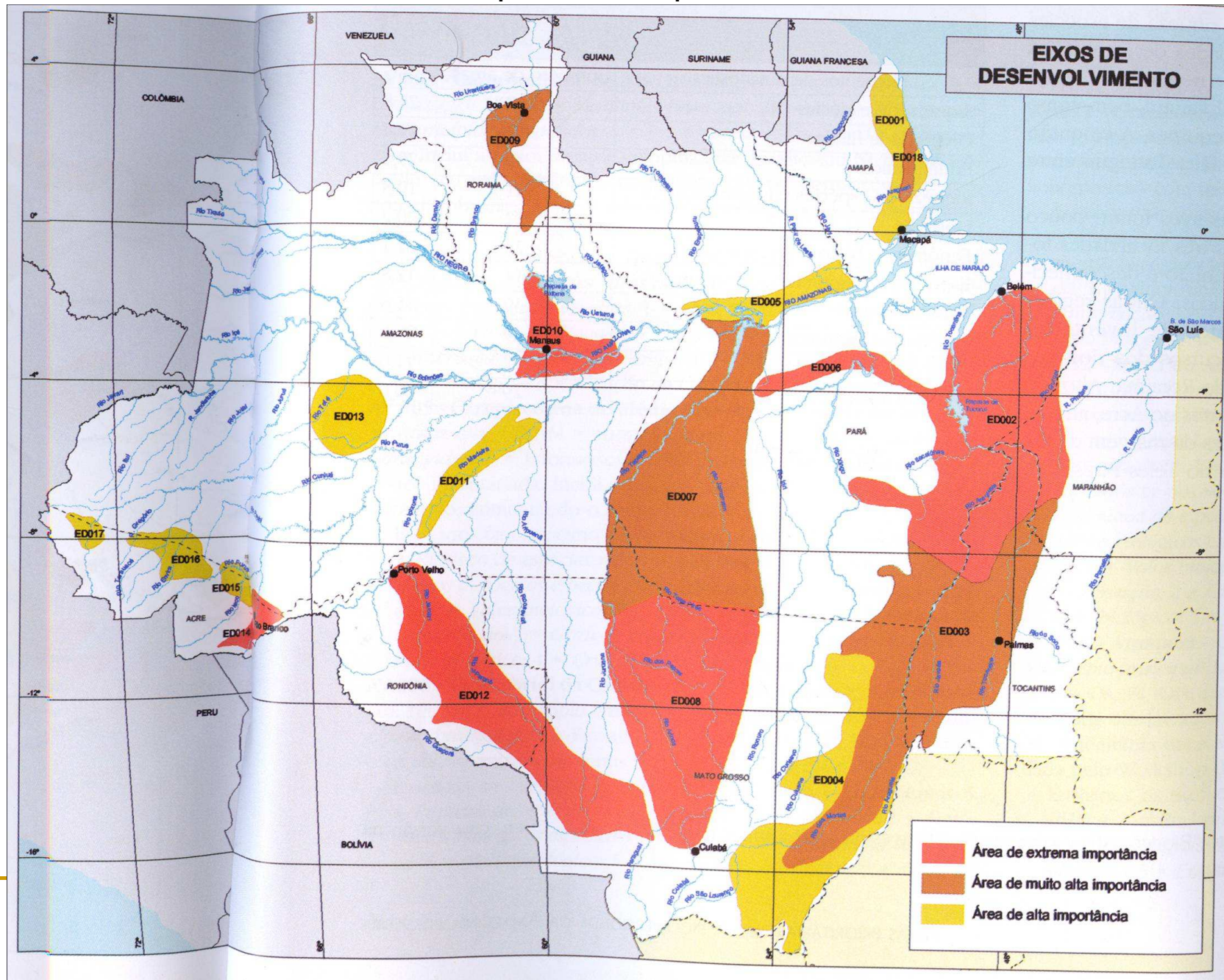

- Proposta

Que o novo código florestal possibilite a utilização de pelo menos 20% do território estadual para o uso alternativo do solo.

SITUAÇÃO AMBIENTAL DO ESTADO DE RORAIMA

■ OBRIGADO

“Não basta Deus ser brasileiro, tem que ser roraimense, acreditar em Roraima e operar muitos milagres”

Daniel Gianluppi
Presidente do IDEDER

Tel.: 95 3224-5447/Fax: 95 3224-7262
E-mail: idefer@idefer.rr.gov.br