

CENÁRIO DA PRODUÇÃO DE ARROZ NO CENTRO OESTE SAFRA 2005/2006

HOMERO ALVES PEREIRA
Presidente da FAMATO

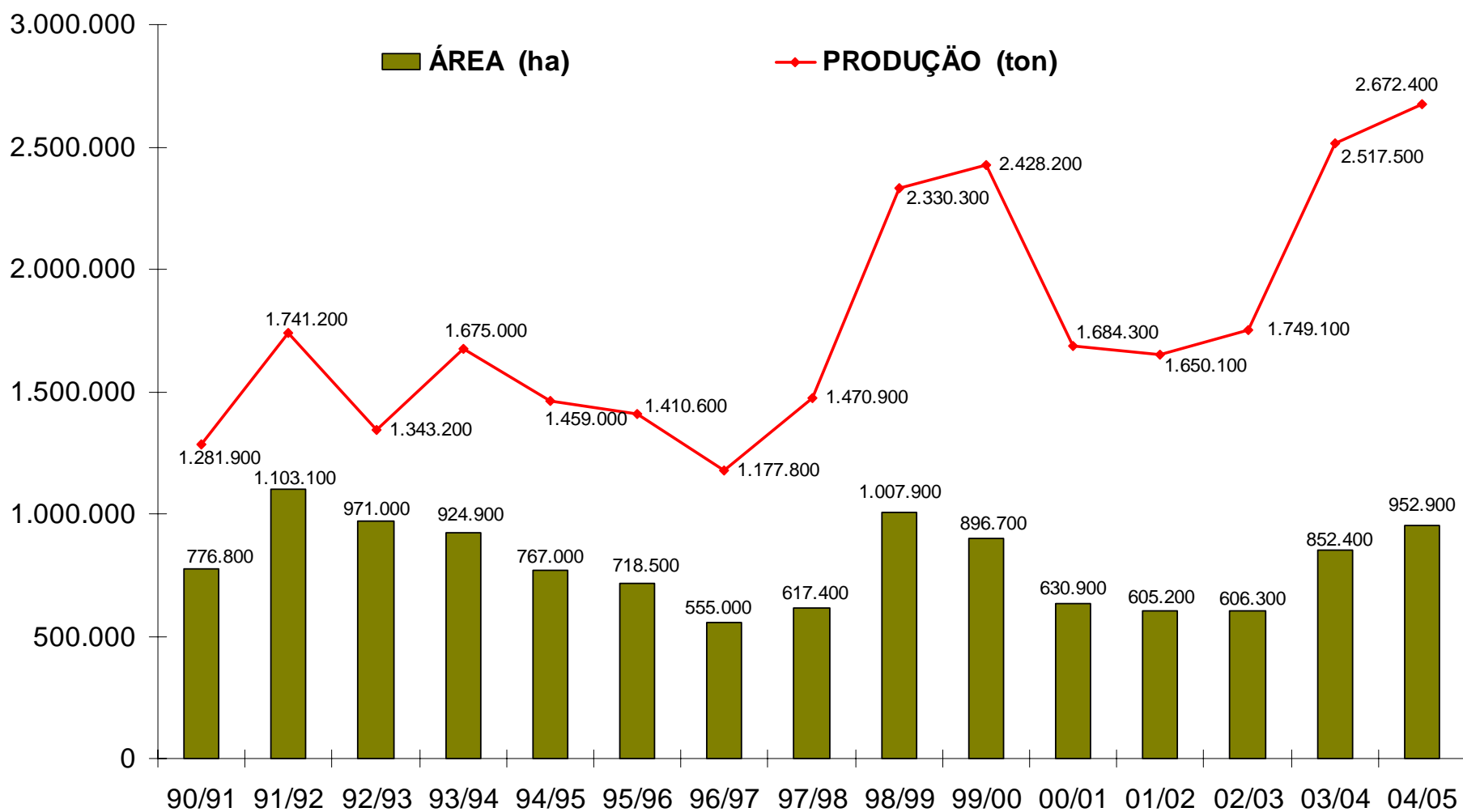

EVOLUÇÃO DA ÁREA PLANTADA DE ARROZ NO CENTRO OESTE



EVOLUÇÃO DA ÁREA PLANTADA DE ARROZ DE SEQUEIRO EM MATO GROSSO

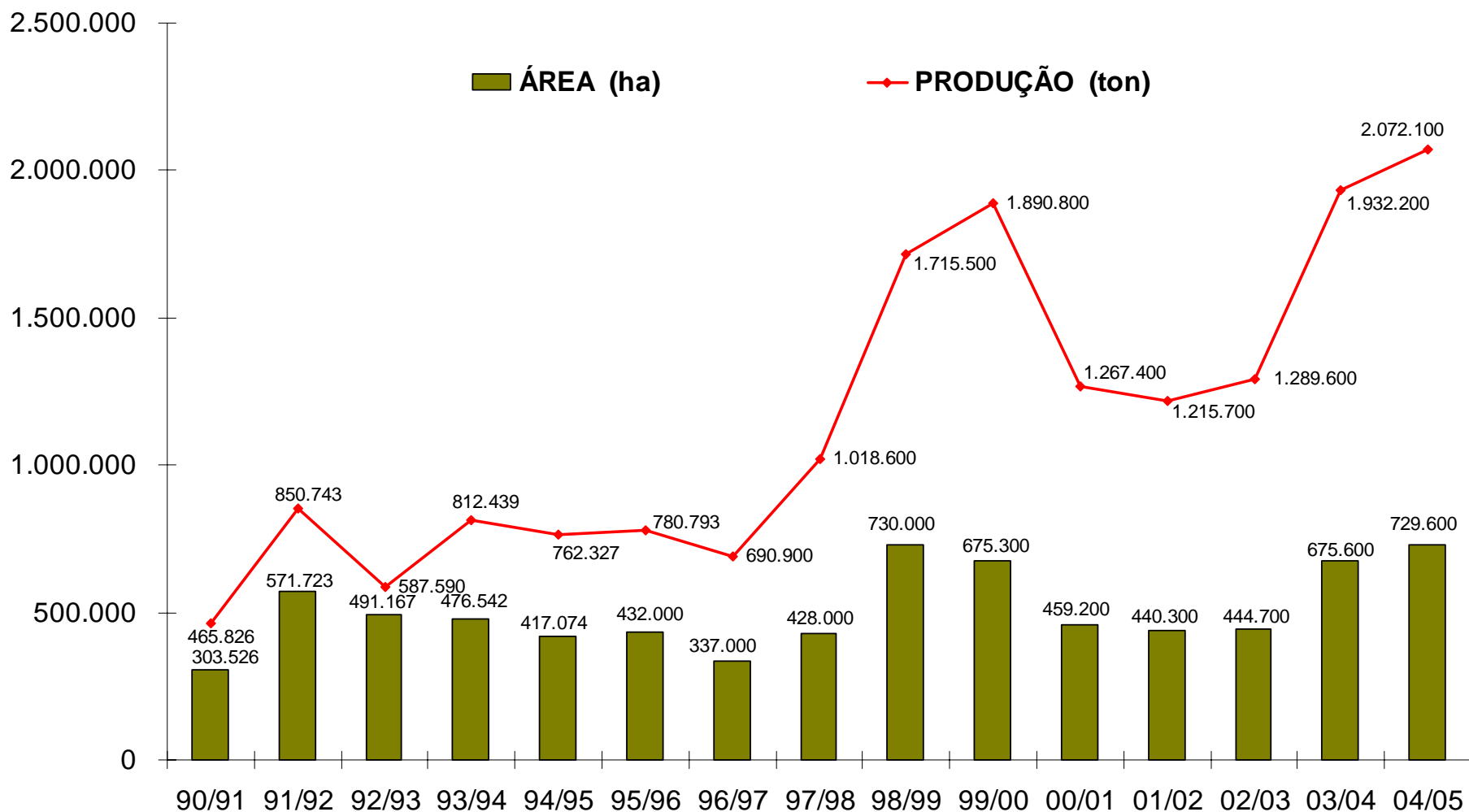

Fonte: IMEA

CUSTO DE PRODUÇÃO DO ARROZ SAFRA 2005/06

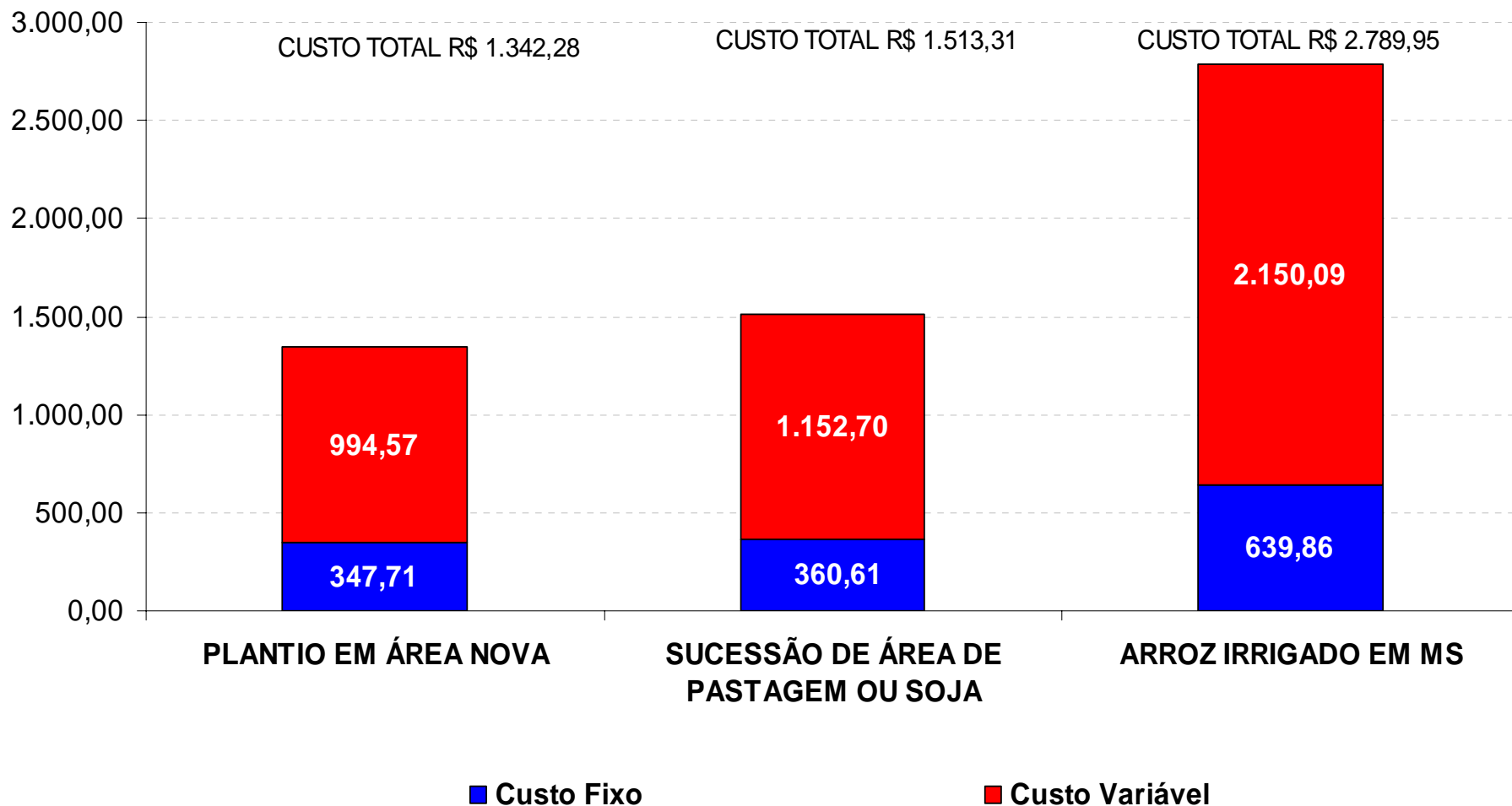

Fonte: EMBRAPA

PREÇO MÉDIO DO ARROZ VARIEDADE PRIMAVERA EM MATO GROSSO SC 60/KG

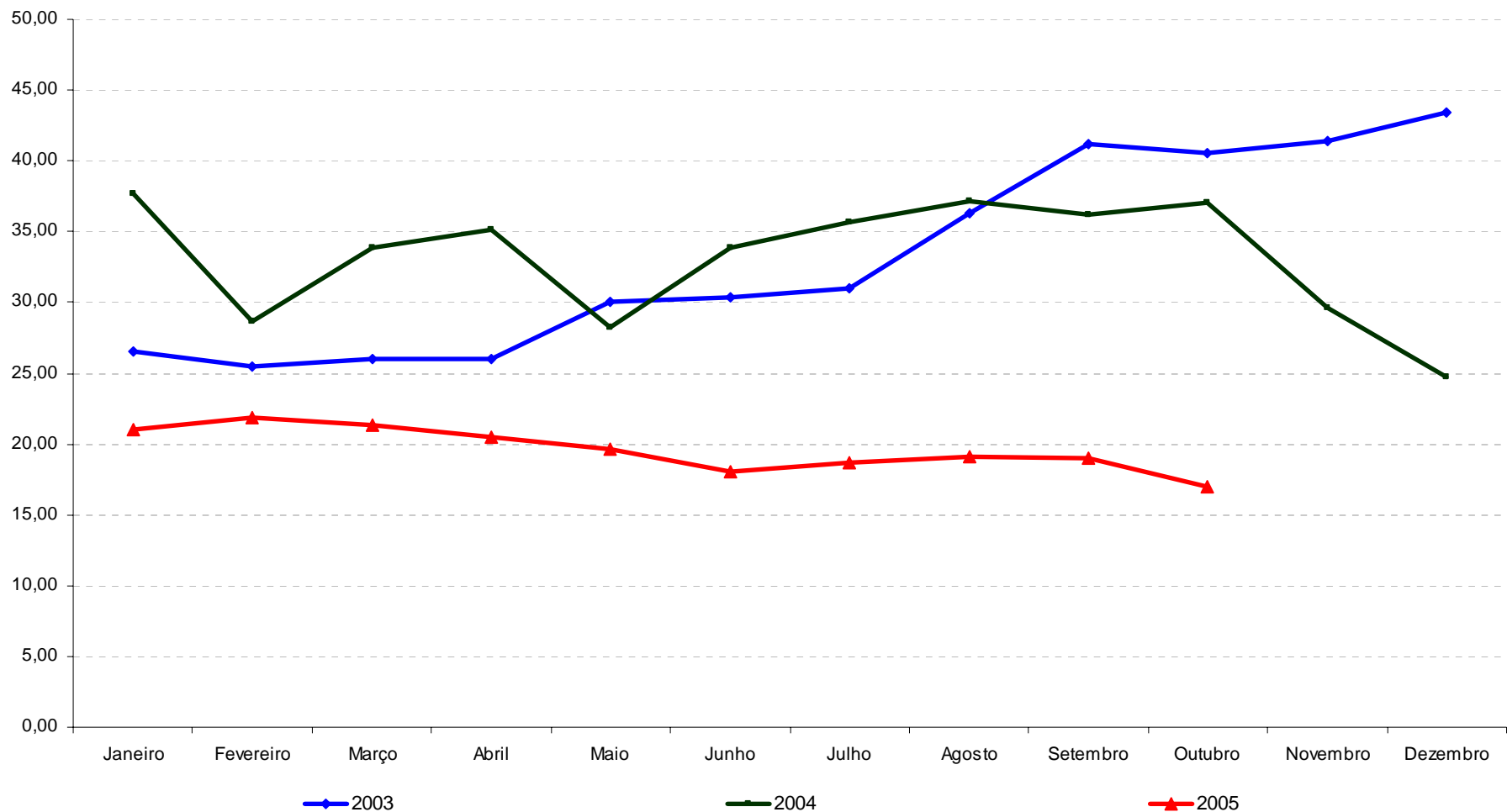

Fonte: IMEA

RELAÇÃO CUSTO x RECEITA DA CULTURA DO ARROZ SC 60/KG

SISTEMA DE PLANTIO	CUSTO DE PRODUÇÃO (R\$)	PREÇO MÉDIO ARROZ PRIMAVERA (R\$)
Plantio em área nova	20,65	17,00
Sucessão de área de pastagem ou soja	23,28	17,00
Arroz Irrigado em Mato Grosso do Sul	27,89	20,00

Fonte: EMBRAPA, IMEA

ARROZ: CENÁRIO NO CENTRO OESTE

- Custos elevados
- Estoques remanescentes em torno de 1,5 milhão de toneladas só em Mato Grosso
- Preços variando entre R\$ 8,00 a 10,00 para a variedade Cirad, que responde por cerca de 50% da área de arroz plantada no Estado

ARROZ: CENÁRIO NO CENTRO OESTE

- Queda da área plantada em torno de 40% para 2005-2006, como resultado da:
 - Falta de Política Pública
 - Redução da abertura de área
 - Rentabilidade negativa
 - Taxa de juros elevadas
 - Escassez de recursos
 - Classificação
 - Falta de infra-estrutura
 - Preços baixos

AÇÕES EMERGENCIAIS

- Considerar os contratos de custeio da Safra 2004-2005 na normalidade
- Disponibilização de recursos para custeio a taxas de juros equalizadas
- Aquisição de arroz em casca através de AGF de 500 mil toneladas
- Revisão da Portaria de classificação de arroz