



# IMPACTOS NO AMBIENTE DE NEGÓCIOS

ante a Recuperação Judicial





# Uso e ocupação do solo em Mato Grosso do Sul

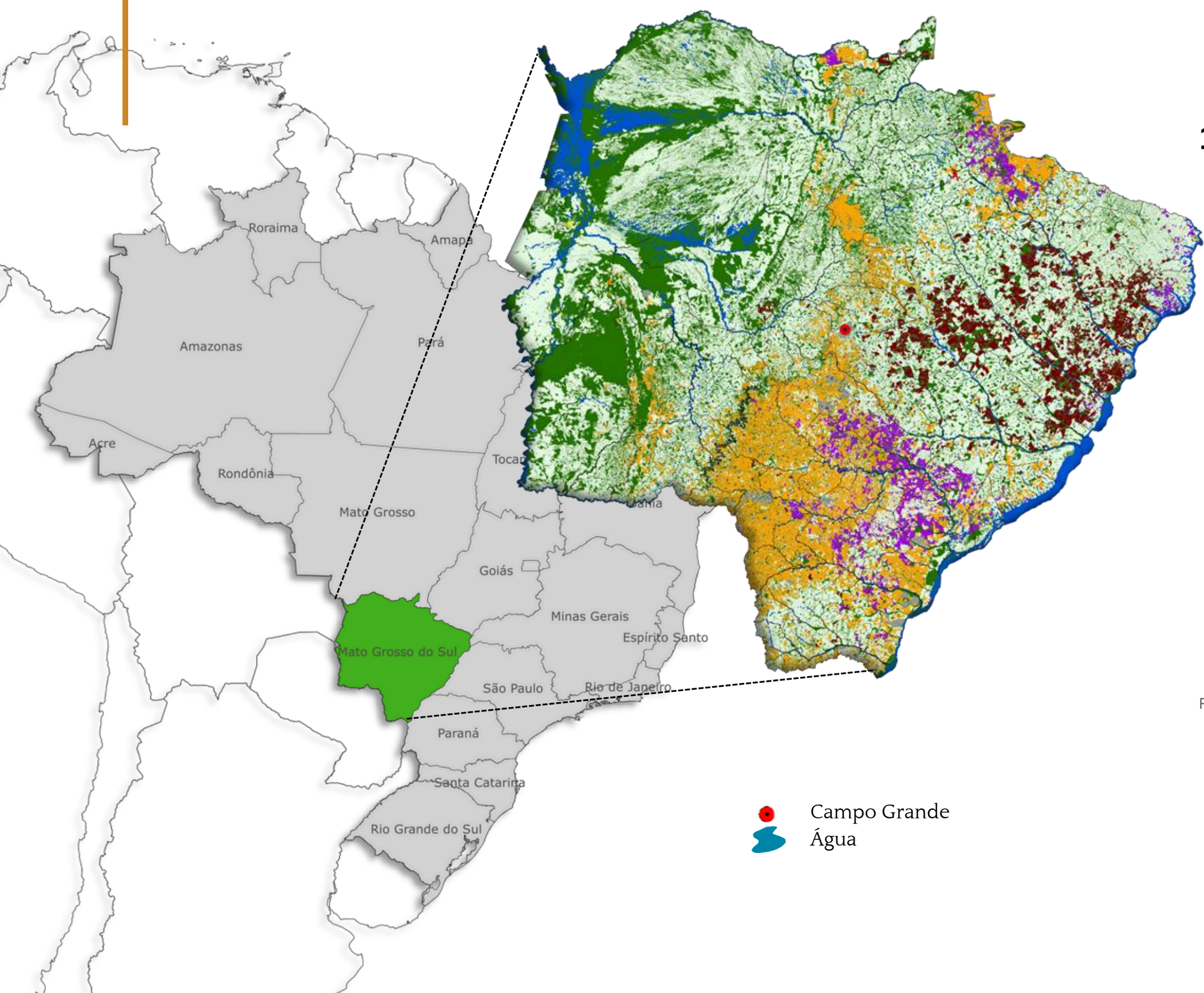

## 1º Safra 2023/2024

Legenda	Cultura	Área	Participação
	Soja	4.213.612	11,8%
	Milho	15.267	0,0%
	Cana-de-açúcar	880.450	2,5%
	Eucalipto	1.452.598	4,1%
	Pinus	6.544	0,0%
	Seringueira	23.279	0,1%
	Pasto	17.233.182	48,3%
	Remanescentes	10.971.955	30,7%
	Outros	917.605	2,6%
	<b>Total</b>	<b>35.714.492</b>	<b>100%</b>

Fonte: Sistema de Inteligência e Gestão Territorial da Bovinocultura de Corte de Mato Grosso do Sul

 Campo Grande  
 Água

## Média do **valor bruto da arroba do boi**, **duração da escala de abate** e **média móvel da escala de abate** no estado de **Mato Grosso do Sul**

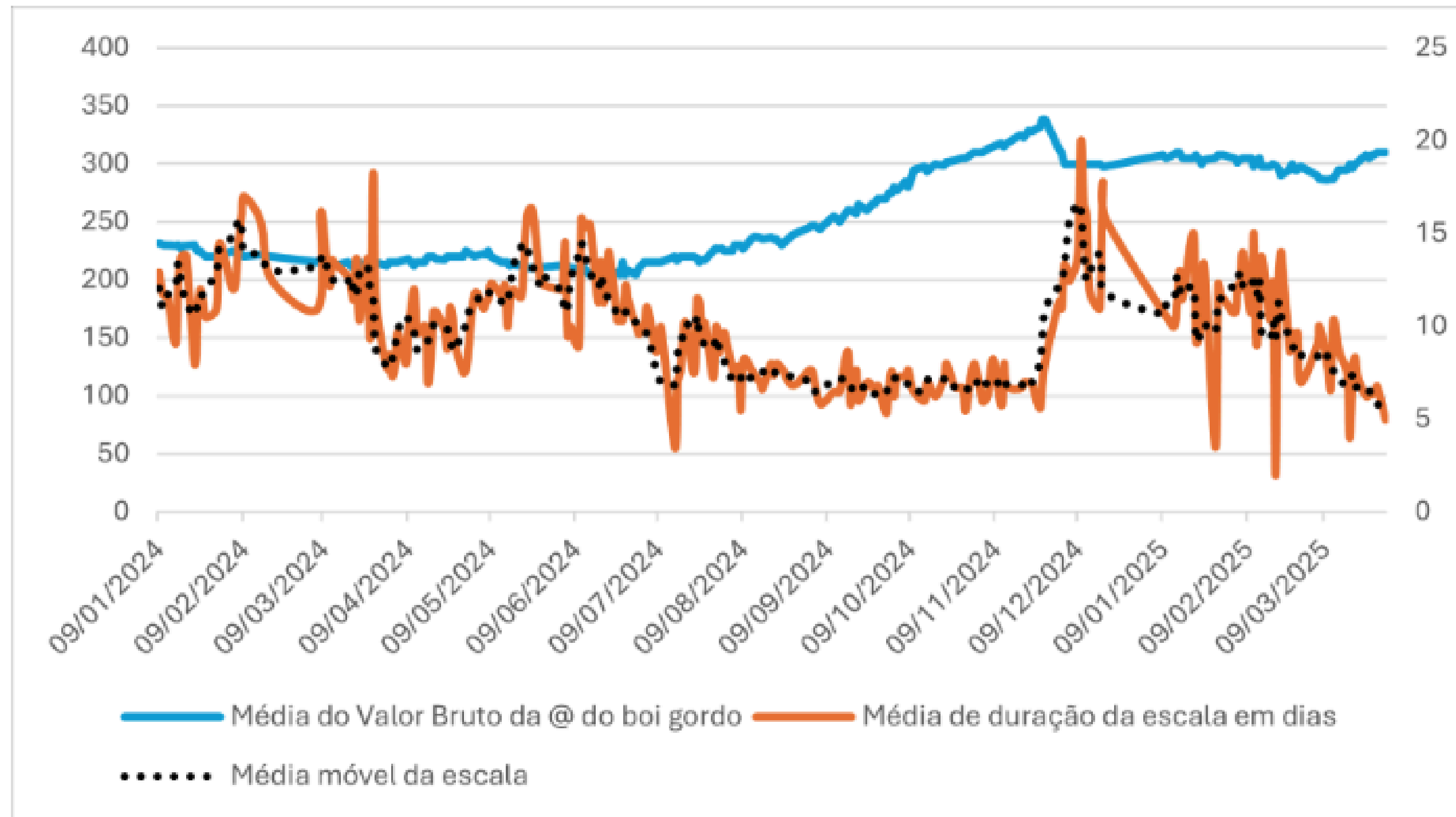

Fonte: Sisbov

## Relação de **troca**, sacas de milho compradas com a venda de uma arroba de boi gordo em **Mato Grosso do Sul**

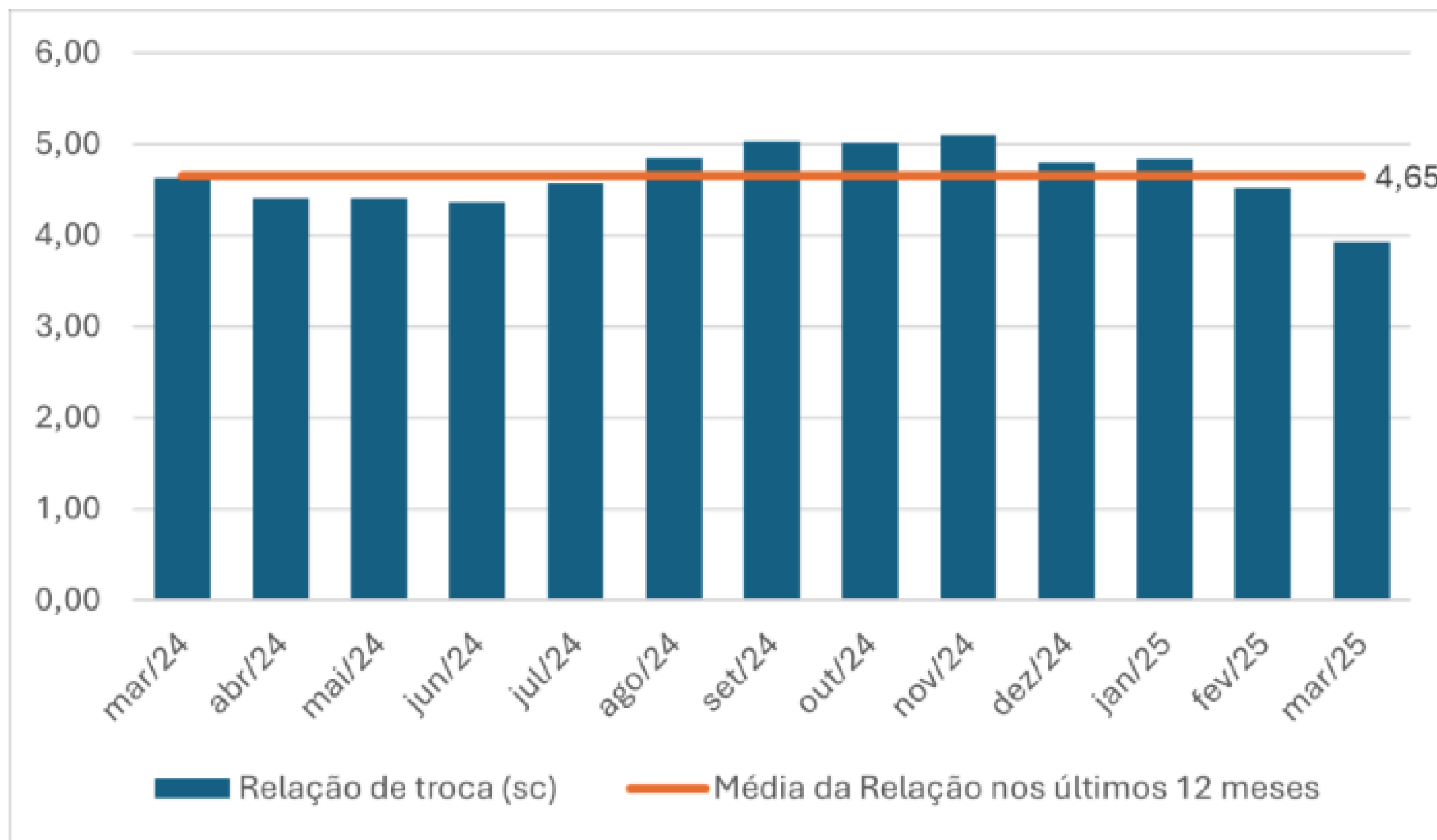

Fonte: Sisbov



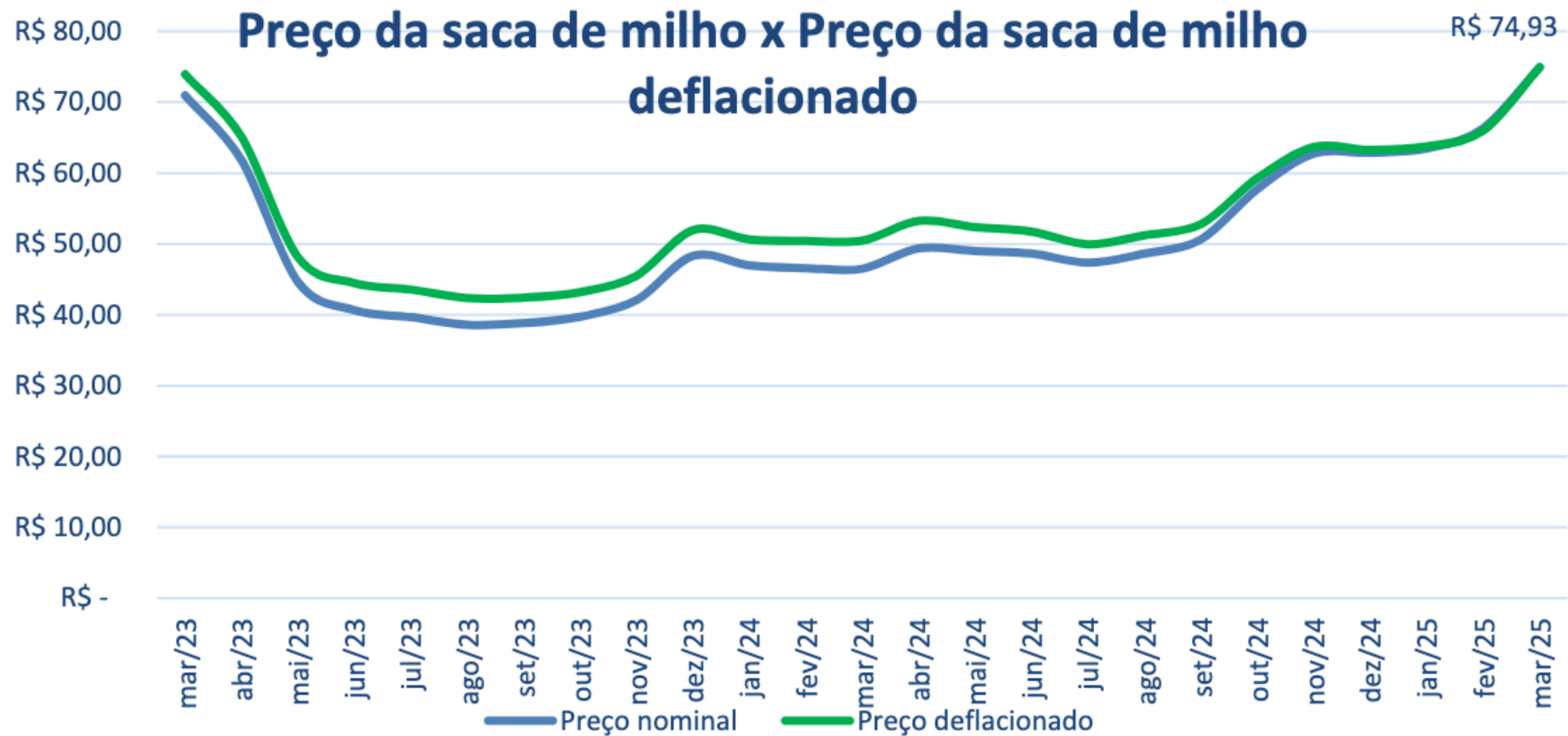

Fonte: Grãos Corretora/Sistema Famasul; Elaboração: DETEC/Sistema Famasul. IGP-DI base=fev/2018



# Aumento de **21,5%** de **recuperação judicial** de 2024 para 2025 (1º trimestre)

**PF**

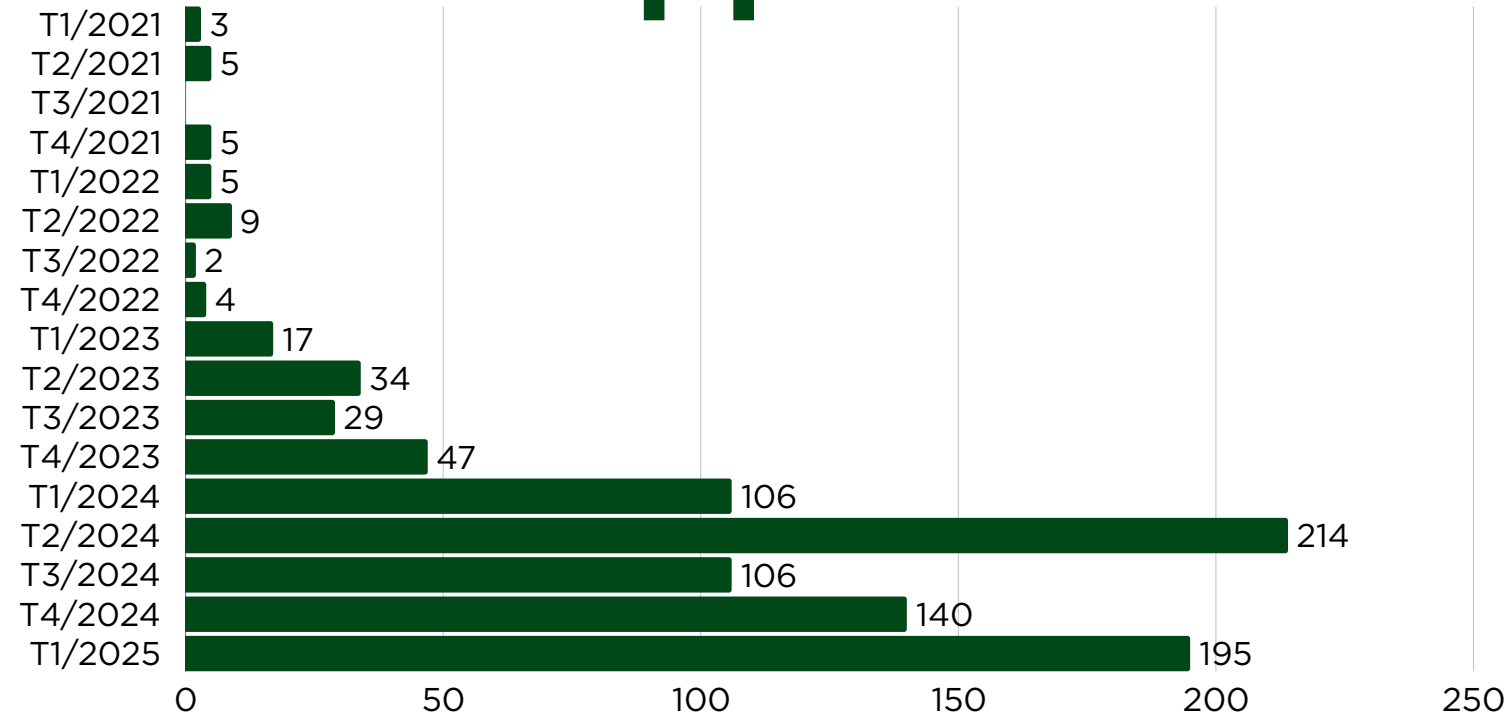

**PJ**

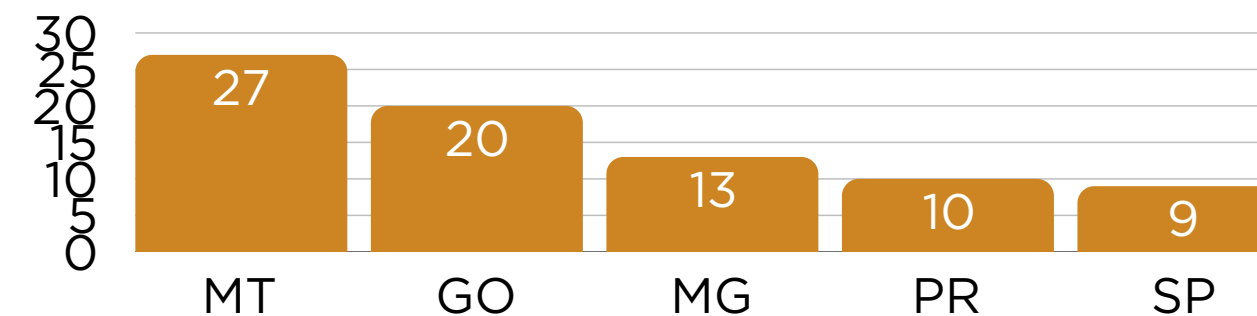
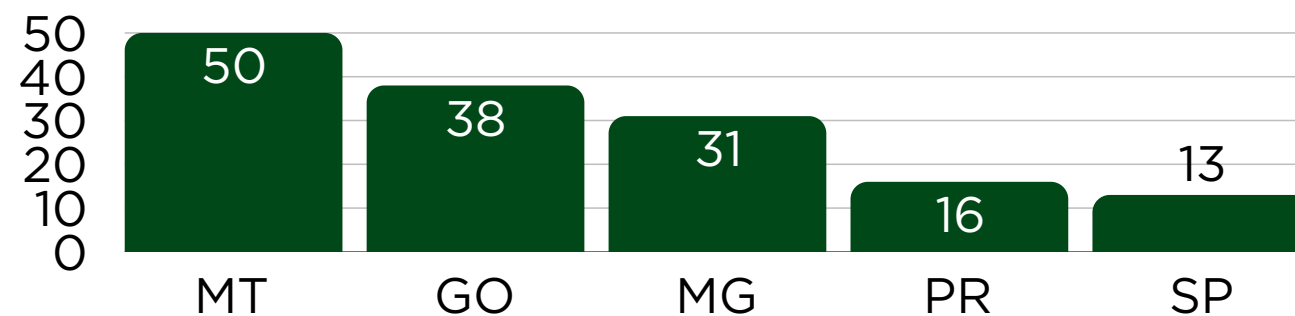
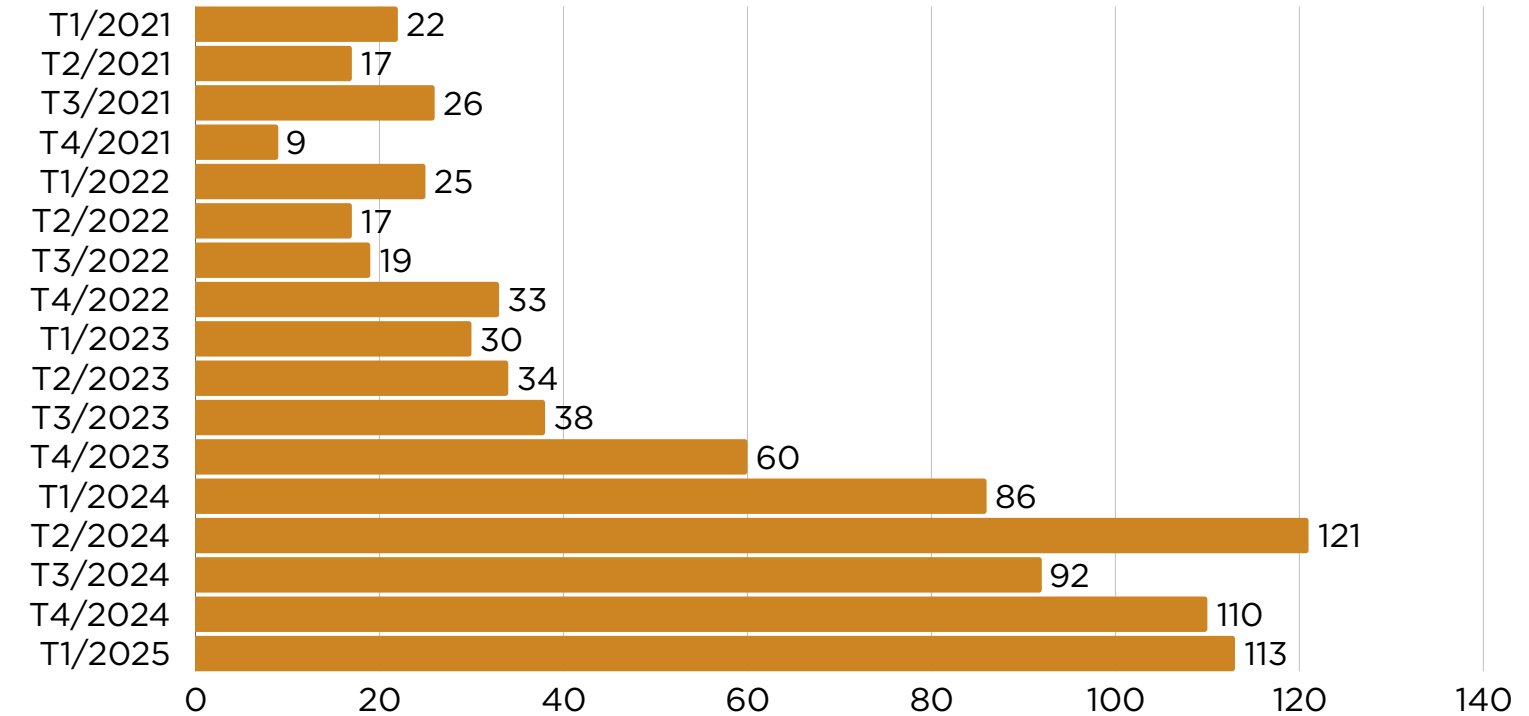

Fonte: Serasa Experian



# Estrutura do **financiamento** do **agronegócio brasileiro**

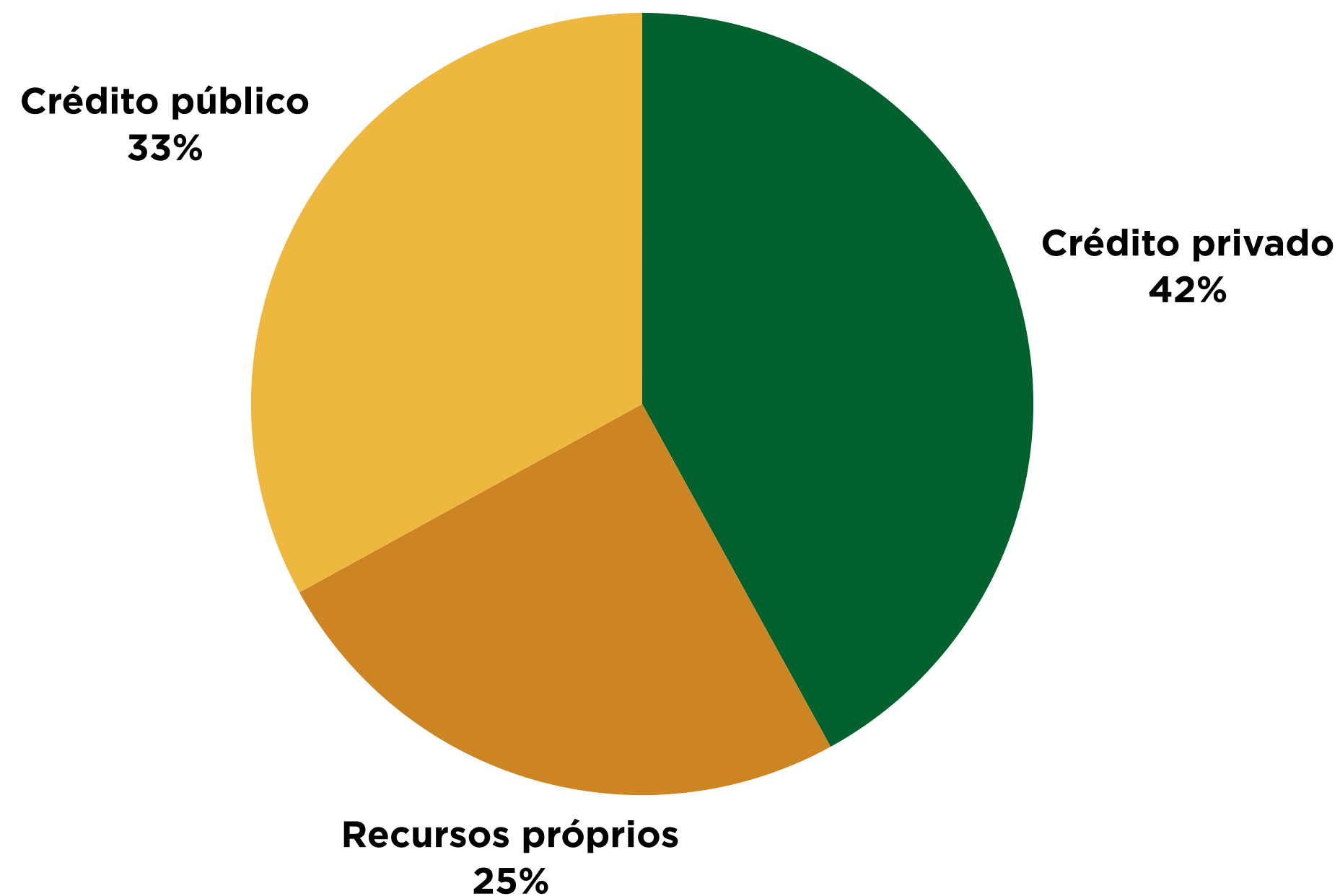



# Recuperação judicial para produtores rurais

O que **muito** se fala

Recuperação judicial "resolve todos os problemas financeiros"

Todos os credores são "obrigados" a dar descontos.

É possível manter acesso normal ao crédito.

O processo é simples, barato e rápido.



# Recuperação judicial para produtores rurais

## O que **pouco** se fala

Recuperação judicial interrompe execuções, mas **não elimina** suas dívidas.

Credores podem **rejeitar** o plano de recuperação e optar pela sua **falência**.

O acesso a novos financiamentos fica severamente **restrito** durante todo o processo e após sua conclusão.

A recuperação judicial deve durar **em média 2 anos** a partir do ajuizamento, enquanto você paga **honorários advocatícios** e **custo processual**.

# Securitização de dívidas como alternativa a recuperação judicial

Transformação de direitos creditórios (recebíveis futuros) em títulos negociáveis como os **Certificados de Recebíveis do Agronegócio (CRA)**, emitidos no mercado financeiro. Permite antecipar recursos, distribuir riscos e tornar operações mais líquidas e dinâmicas.



# Securitização de dívidas x recuperação judicial

Aspecto	Securitização	Recuperação Judicial
Liquidez	Imediata (via títulos CRA)	Indireta, após plano aprovado
Risco de reputação	Menor, pois não demanda intervenção judicial	Maior, com potencial estigma empresarial
Custos processuais	Reduzidos, principalmente financeiros	Elevados (judiciais e honorários)
Flexibilidade de negociação	Alta, condições comerciais adaptáveis	Dependente de aprovação judicial
Manutenção de acesso ao crédito	Mais favorável	Possível restrição durante processo
Incentivos governamentais	Fundo garantidor, taxas diferenciadas	Suspensão de execuções, negociações coletivas
Impacto ambiental e social	Indireto, viabilizando recuperação e investimentos	Proteção social e patrimonial direta

# Principais obstáculos para a securitização de dívidas no agro



Estrutura jurídica e financeira robusta



Instabilidade regulatória



Limitações na análise de crédito agrícola



Pouca informação sobre securitização

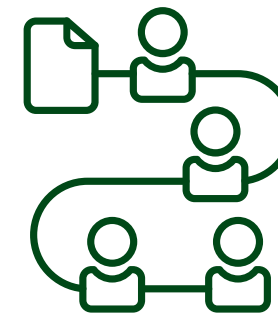

Exigências rigorosas de garantias



# Securitização de dívida rural após desastres climáticos é aprovada na CRA

Da Agência Senado | 20/05/2025, 15h46



Crédito rural

## Proposta que autoriza uso de fundo social para agricultores atingidos por calamidades chega ao Senado

O Senado deve votar em agosto o projeto de lei que destina recursos do Fundo Social do Pré-Sal para financiar dívidas de produtores rurais atingidos por calamidades públicas ([PL 5122/2023](#)). Já aprovado pela Câmara dos Deputados, a proposta limita a R\$ 30 bilhões os recursos do fundo que poderão ser utilizados na concessão de financiamento aos produtores rurais para a quitação de operações de crédito rural e de Cédulas de Produto Rural. O senador Luis Carlos Heinze (PP-RS) deverá ser indicado para a relatoria.



**SRB**

Sociedade Rural Brasileira  
FUNDADA EM 1919



**Instagram**



**LinkedIn**

**E-mail**

patricia.medeiros@srb.org.br