



SECUTIRIZAÇÃO DE DÍVIDAS

para produtores do Mato Grosso do Sul



Uso e ocupação do solo em Mato Grosso do Sul

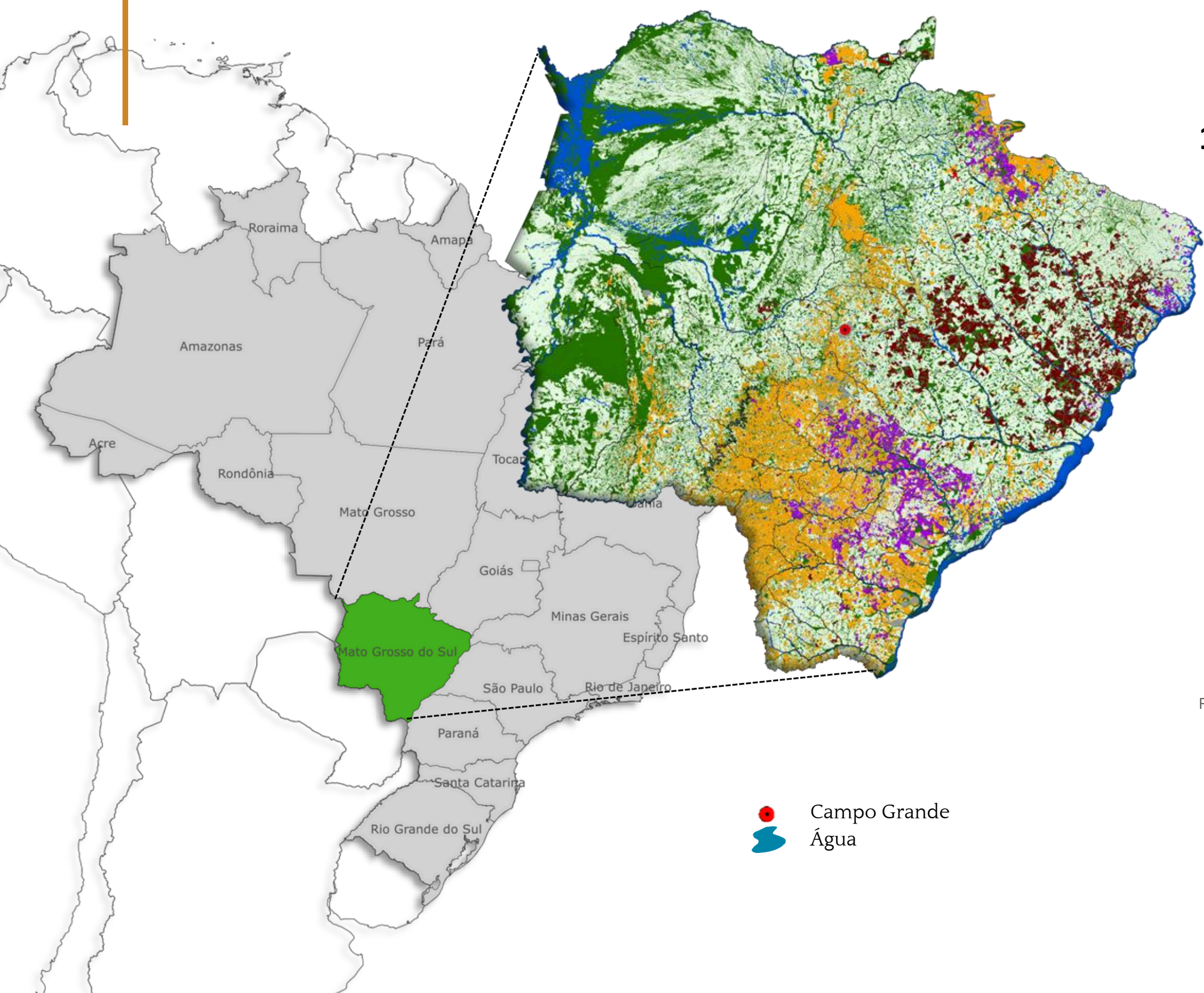

1º Safra 2023/2024

Legenda	Cultura	Área	Participação
	Soja	4.213.612	11,8%
	Milho	15.267	0,0%
	Cana-de-açúcar	880.450	2,5%
	Eucalipto	1.452.598	4,1%
	Pinus	6.544	0,0%
	Seringueira	23.279	0,1%
	Pasto	17.233.182	48,3%
	Remanescentes	10.971.955	30,7%
	Outros	917.605	2,6%
	Total	35.714.492	100%

Fonte: Sistema de Inteligência e Gestão Territorial da Bovinocultura de Corte de Mato Grosso do Sul

 Campo Grande
 Água

Média do **valor bruto da arroba do boi**, **duração da escala de abate** e **média móvel da escala de abate** no estado de **Mato Grosso do Sul**

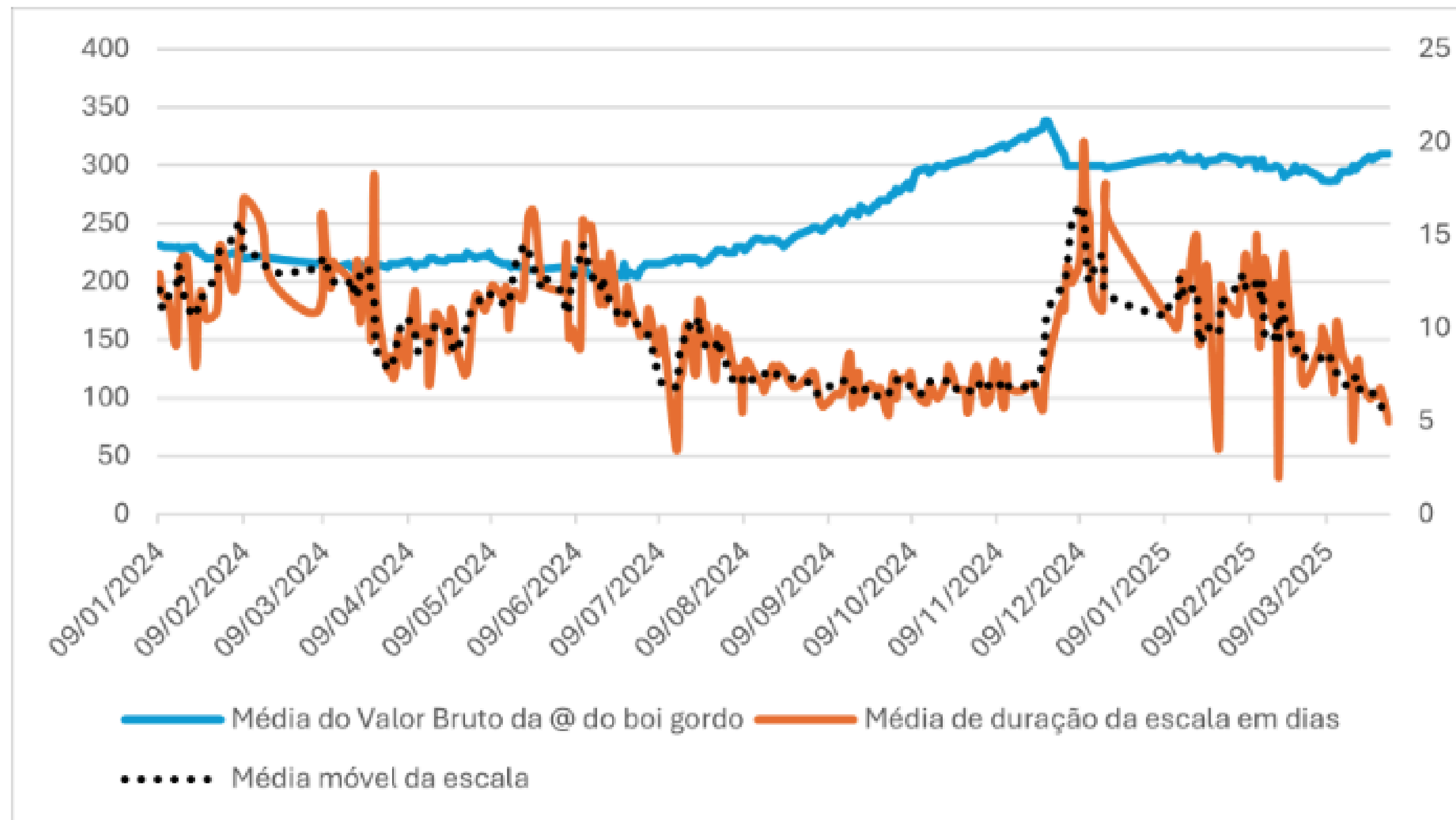

Fonte: Sisbov

Relação de **troca**, sacas de milho compradas com a venda de uma arroba de boi gordo em **Mato Grosso do Sul**

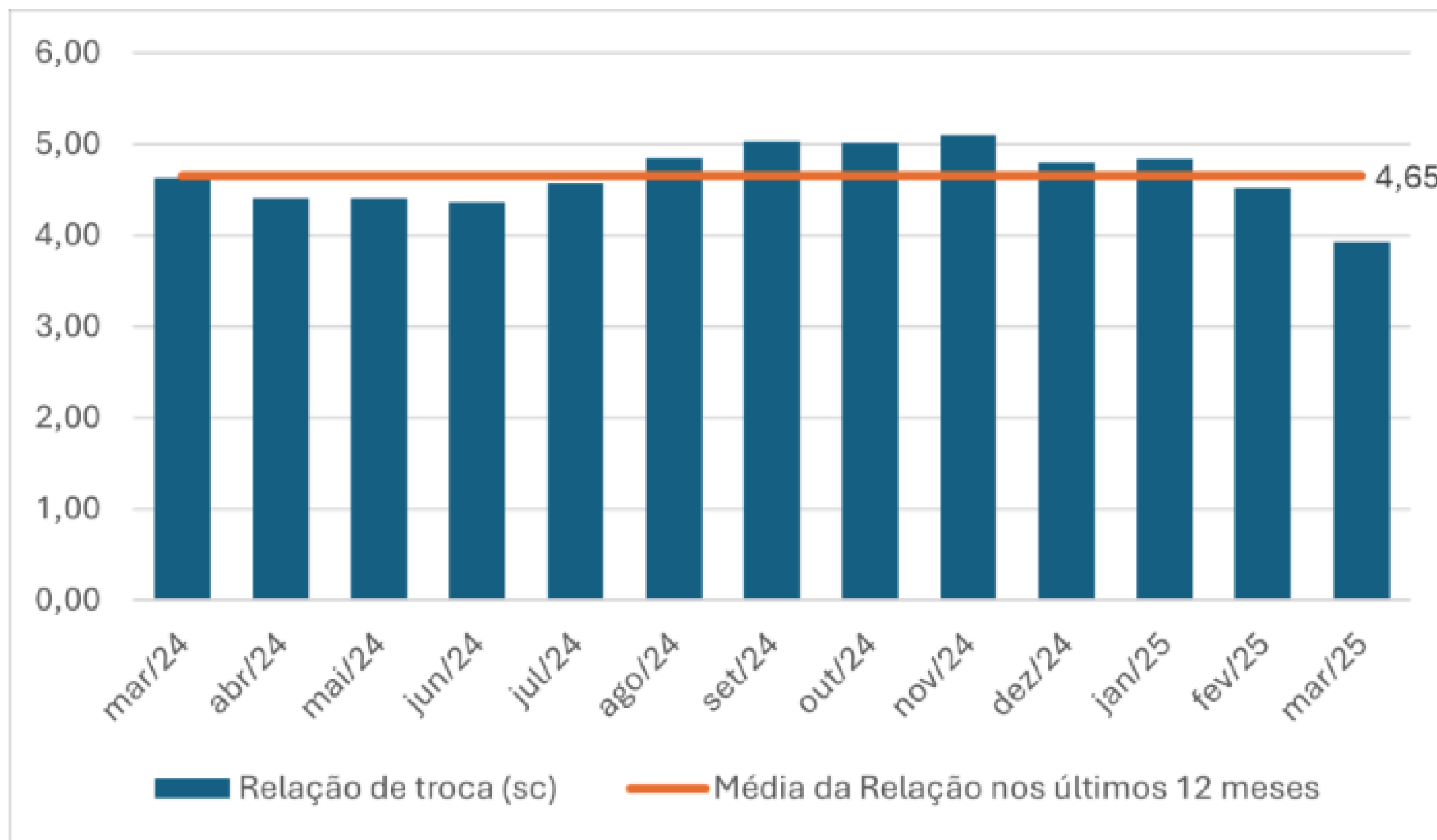

Fonte: Sisbov

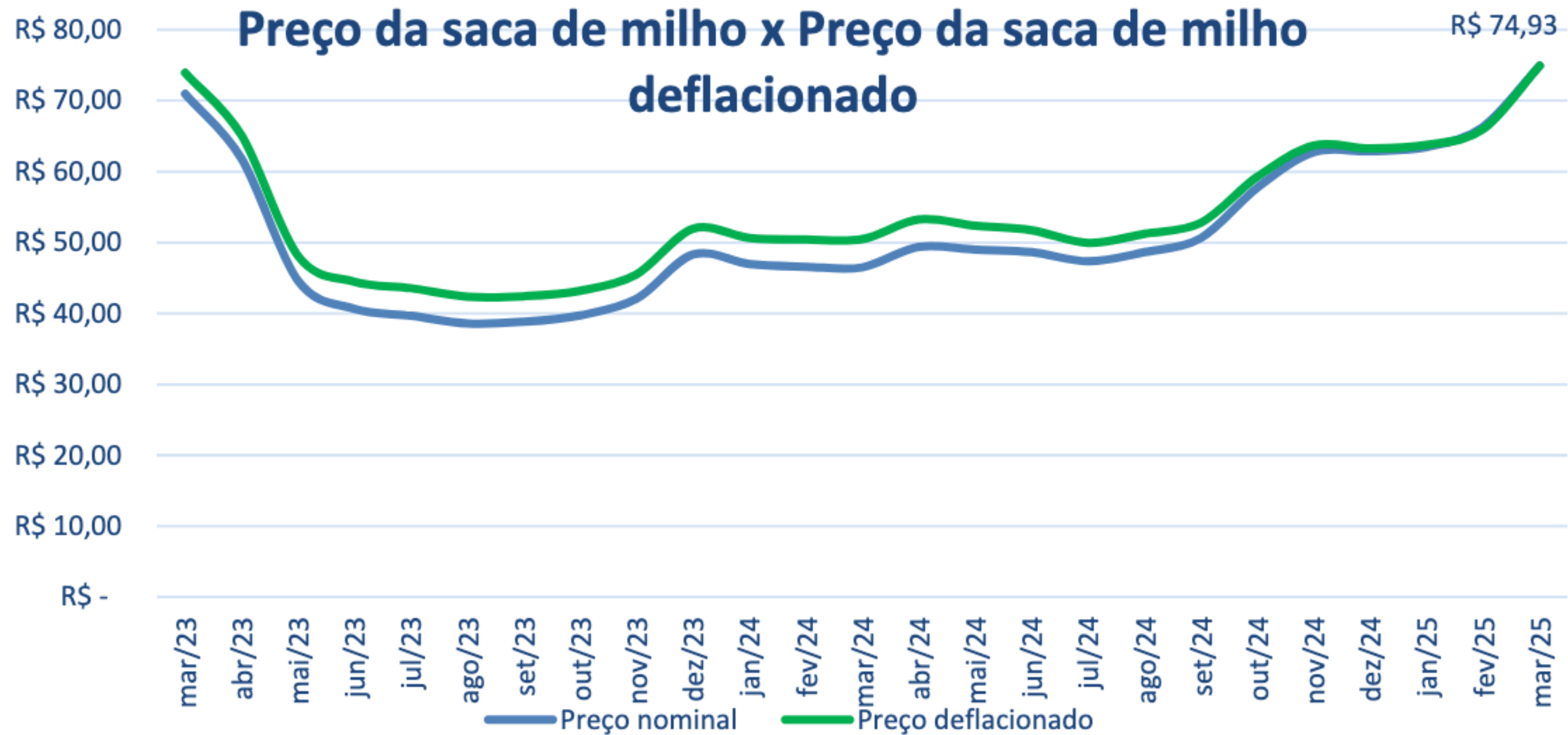

Fonte: Grãos Corretora/Sistema Famasul; Elaboração: DETEC/Sistema Famasul. IGP-DI base=fev/2018

Aumento de **345%** de **recuperação judicial** de **pessoa física** de 2023 para 2024

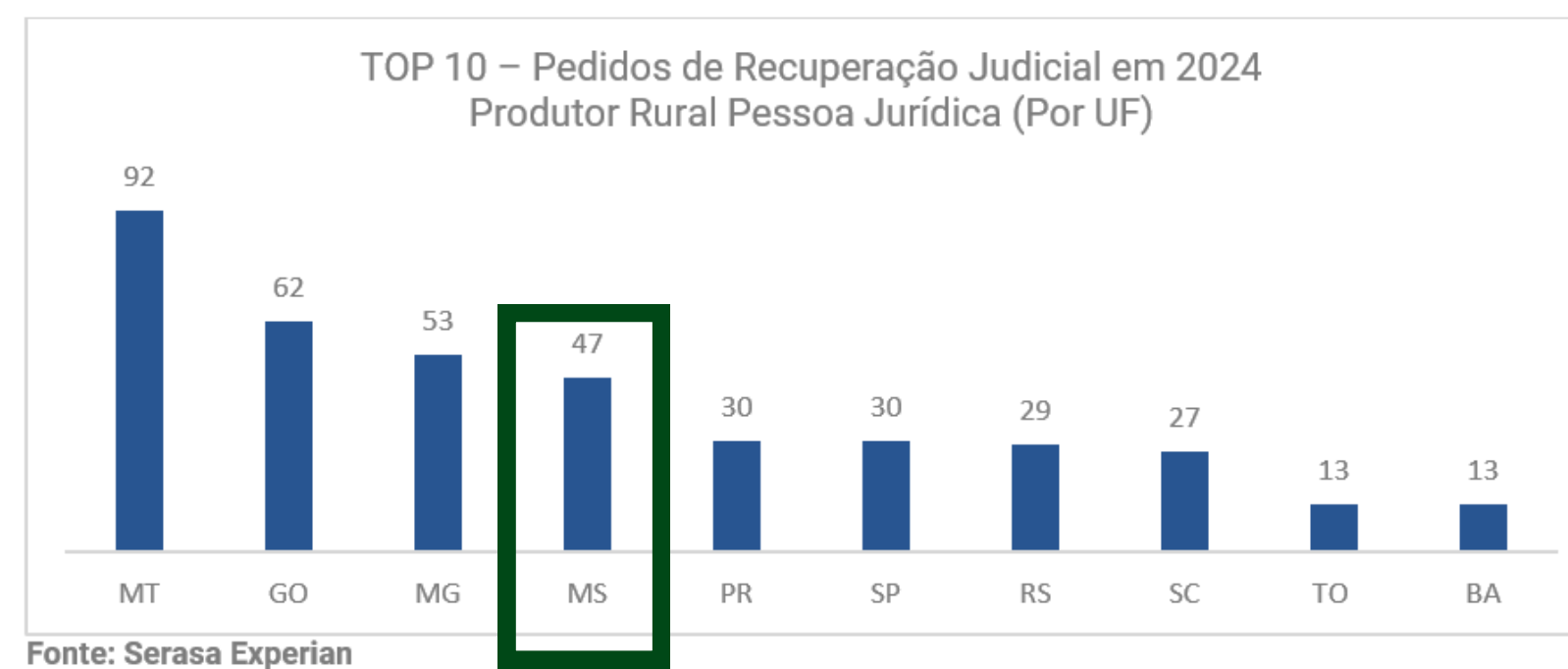
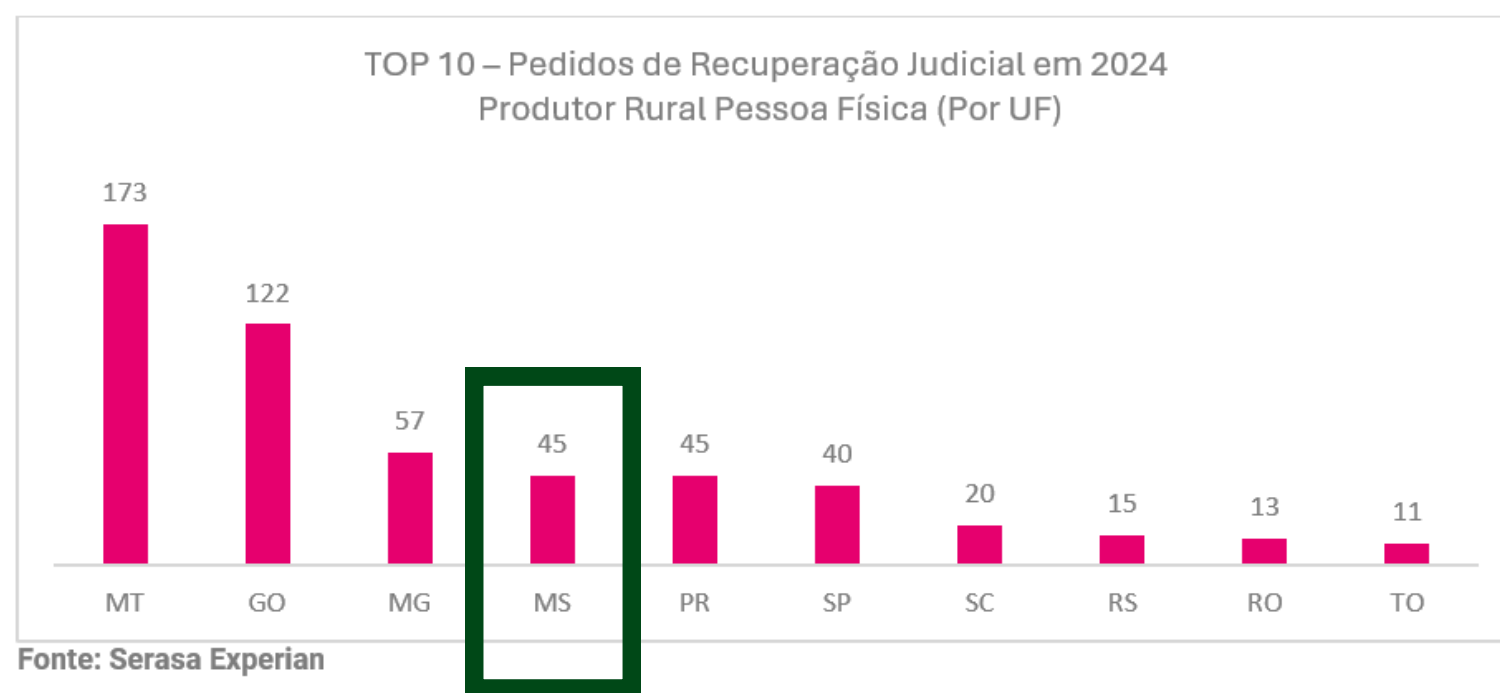

Recuperação judicial para produtores rurais

O que **muito** se fala

Recuperação judicial "resolve todos os problemas financeiros"

Todos os credores são "obrigados" a dar descontos.

É possível manter acesso normal ao crédito.

O processo é simples, barato e rápido.

Recuperação judicial para produtores rurais

O que **pouco** se fala

Recuperação judicial interrompe execuções, mas **não elimina** suas dívidas.

Credores podem **rejeitar** o plano de recuperação e optar pela sua **falência**.

O acesso a novos financiamentos fica severamente **restrito** durante todo o processo e após sua conclusão.

A recuperação judicial deve durar **em média 2 anos** a partir do ajuizamento, enquanto você paga **honorários advocatícios** e **custo processual**.

Estrutura do **financiamento** do **agronegócio brasileiro**

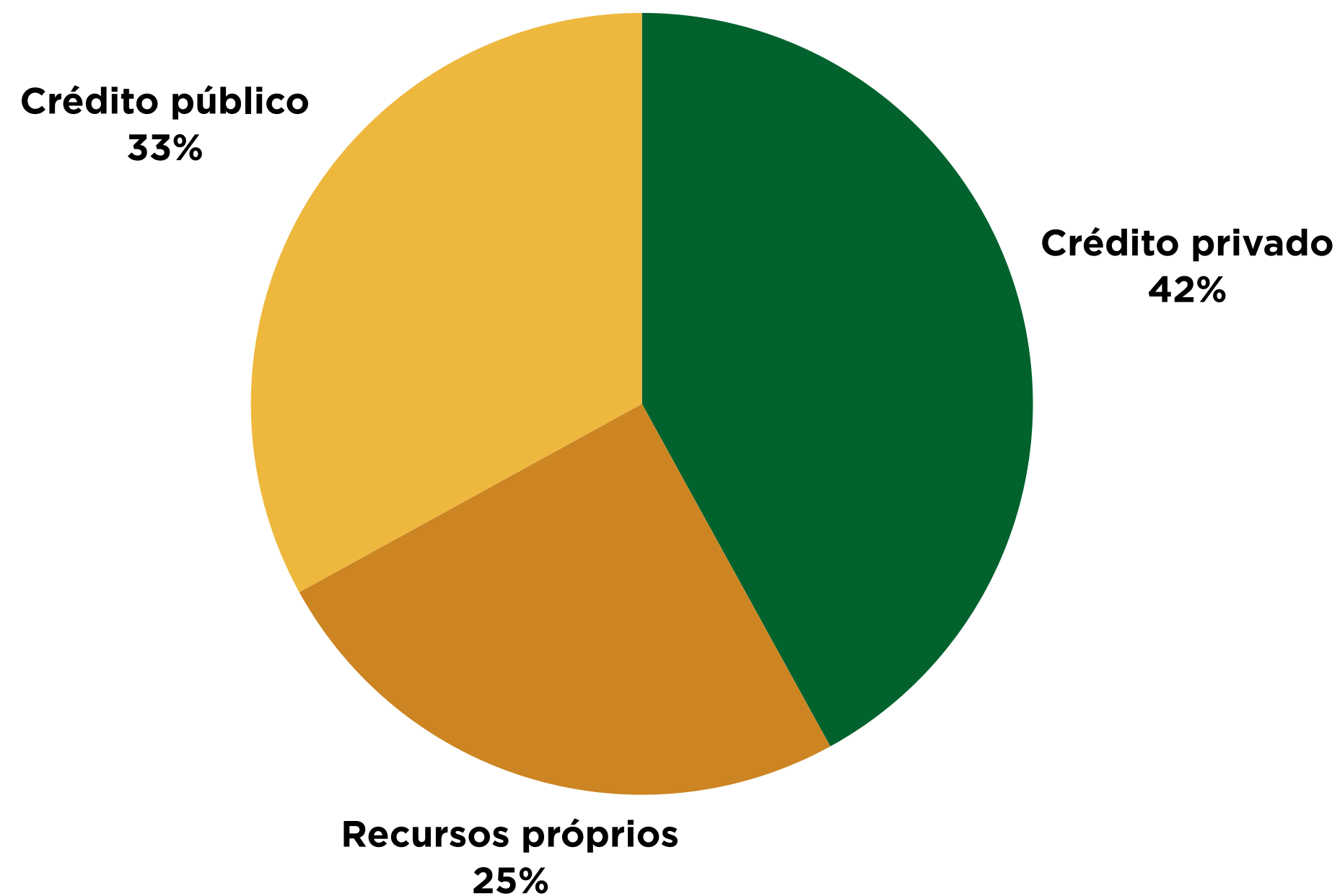

4 fatores para **aumentar a competitividade** do agro brasileiro

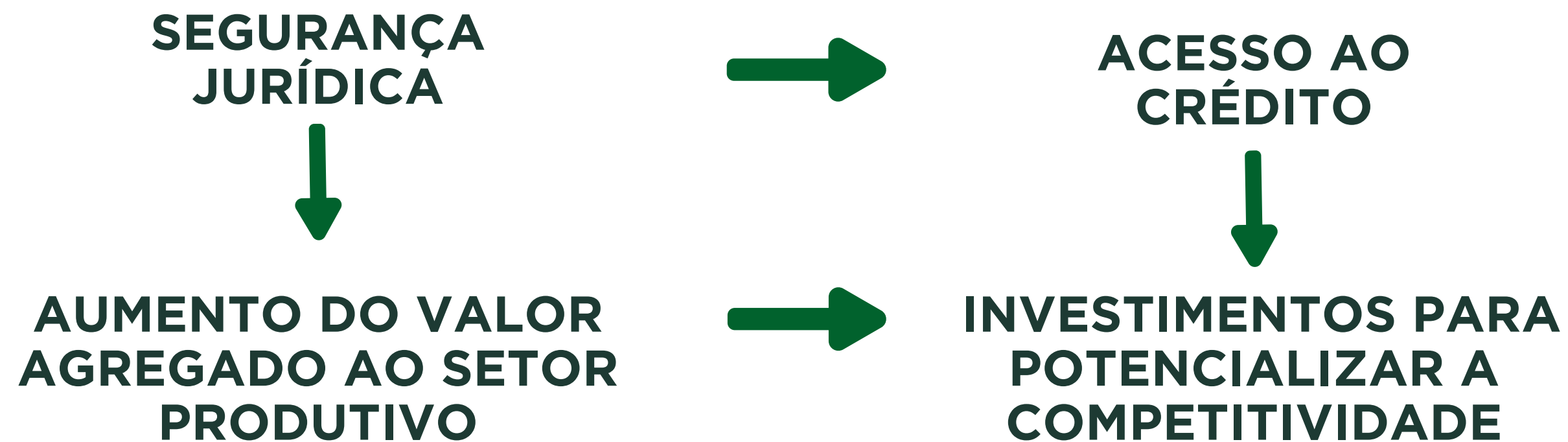

Uma possível solução: uma ***Farm Bill*** à brasileira



Vigência: **5 anos**

Orçamento para 2025-2029: **US\$ 662 bilhões** (previsão)

Integra múltiplas políticas públicas em um só arcabouço para dar segurança

- Crédito rural subsidiado e acessível
- Seguro agrícola federal, com forte subvenção pública
- Programas ambientais e de conservação de solos
- Pesquisa e assistência técnica
- Infraestrutura e desenvolvimento rural
- Programas de segurança alimentar e nutricional



SRB

Sociedade Rural Brasileira
FUNDADA EM 1919



Instagram
@apmpatricia



LinkedIn
Patrícia Arantes de Paiva Medeiros

E-mail
patricia.medeiros@srb.org.br