

Flexibilizações regras Proagro

Res. CMN 5.224/2025

Resumo Mudanças recentes

Nova Regra	Detalhamento
Bloqueio de operações com perdas recorrentes	Bloqueio de mutuários com volume elevado de perdas, a partir de julho bloquearia agricultores com cinco perdas comunicadas nos últimos 5 anos
Novas Alíquotas	Alíquotas calculadas em função de risco da combinação produto + geografia
Reduções de indenização	Indenizações do Proagro sofrem redução em função de Zarc do plantio e risco específica de cada combinação produto + geografia
Maior foco programa em agricultura familiar	Valor máximo de enquadramento reduzido para R\$ 270k

Demandas de adequações

- Mudanças no Proagro atendem necessidade de **maior foco** na **agricultura familiar** e no **risco dos empreendimentos**
- **Demandas** recebidas da sociedade civil para adequação de regras foram analisadas **mantendo esse foco**
- Novas regras introduzidas pela Res. 5.224/25 **preservam equilíbrio orçamentário** flexibilizando bloqueios, reduções de indenização e alíquotas para agricultores de **menor risco**

Nova regra para bloqueios de enquadramento

CRITÉRIO	MOTIVAÇÃO
Mutuário comunica perdas em 3 dos últimos 5 anos	Foco em anos com perdas ao invés de quantidade de perdas incentivando policultura e diversificação
% de perdas superiores a 60%	Foco em bloquear agricultores que apresentam maior prejuízo ao Proagro e risco ao programa
Total indenizações 5 anos \geq R\$ 250k	Foco em bloquear somente aqueles que utilizam maiores valores, beneficiando pequenos agricultores

MUDANÇAS PRESTIGIAM POLICULTURA E AGRICULTURA FAMILIAR

Impacto simulado de alteração de regra bloqueio

MESORREGIÃO	BLOQUEIOS POTENCIAIS RES. 5.224	BLOQUEIOS POTENCIAIS REGRA ANTIGA
NOROESTE RS	21.285	44.448
SUDOESTE PR	6.328	11.998
OESTE PR	1.386	4.708
VALE ITAJAÍ	848	2.049
OUTROS	5.800	13.184
TOTAL	35.647	76.387

NOVA REGRA PROPOSTA POSSIBILITA **MANUTENÇÃO** DE BENEFICIÁRIOS NO PROAGRO
FOCANDO EM PEQUENOS AGRICULTORES

Público beneficiado com nova regra de bloqueio

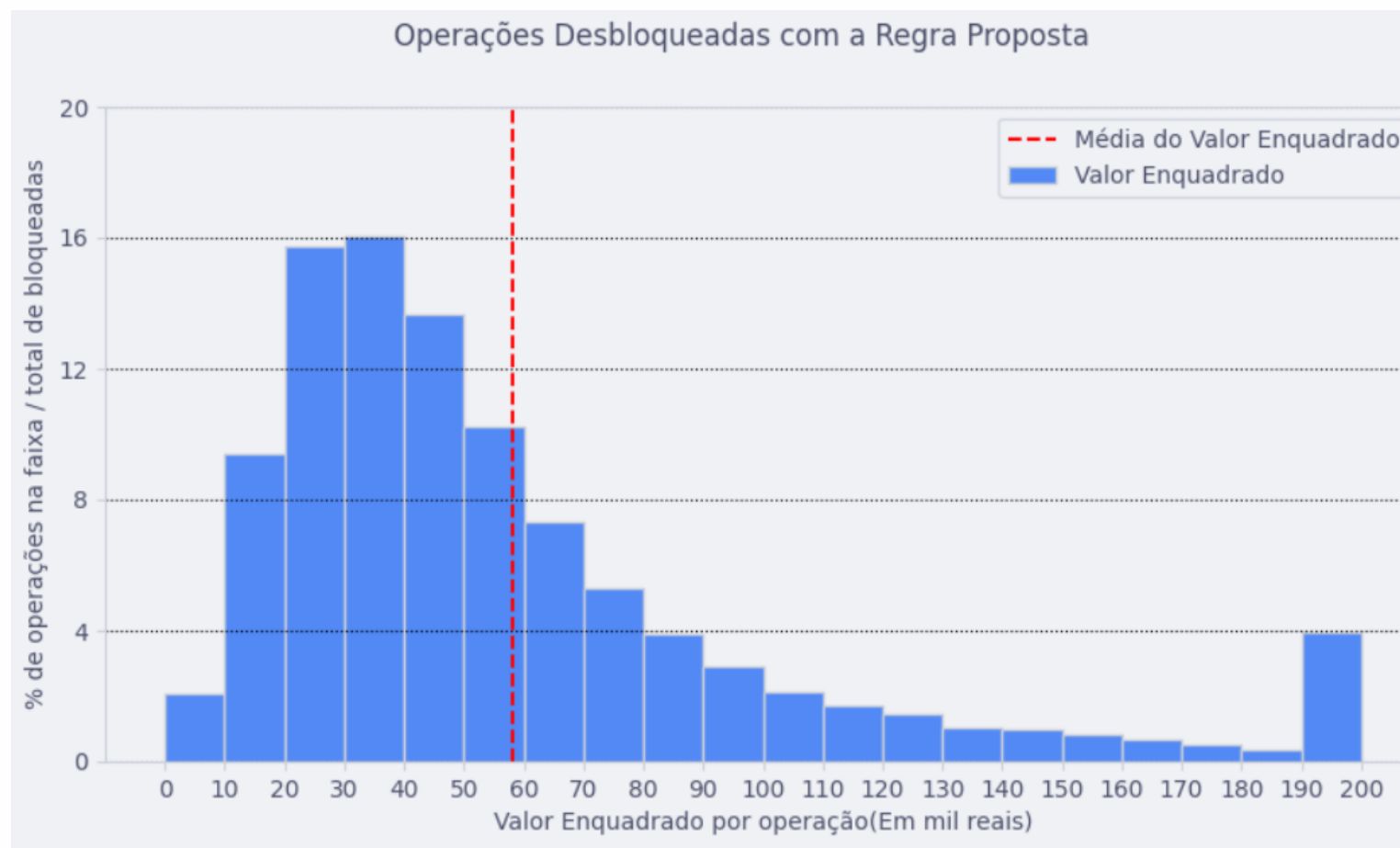

Maior parte dos beneficiados possui operações de “ticket” médio menor

Regra atual definição de risco

- Alíquotas de equilíbrio , adicional e descontos na cobertura são definidos por **combinação PRODUTO+GEOGRAFIA**

Tabela 1 - Alíquotas do adicional para enquadramento de empreendimento no Proagro (Res CMN 5.148 art 4º)

Produto ou grupo de produtos	Agregação territorial	Localidade	Alíquota de equilíbrio	Subsídio Proagro Mais	Subsídio Proagro Tradicional	Alíquota Proagro Mais	Alíquota Proagro Tradicional
MILHO	Município	ADUSTINA - BA	38,23%	73,84%	39,84%	10,00%	23,00%
MILHO	Município	ARROIO DO TIGRE - RS	55,88%	85,86%	85,68%	7,90%	8,00%
MILHO	Município	CRISSIUMAL - RS	53,26%	81,22%	56,82%	10,00%	23,00%
MILHO	Município	POÇO VERDE - SE	40,95%	80,71%	80,46%	7,90%	8,00%

NOVA REGRA: adiciona um parâmetro extra para identificar **produtores de baixo risco** em **regiões de alto risco**.

Alteração de regra – mutuários de baixo risco

- Critério para definir risco específico:
 - Identificar mutuários dentro de cada combinação produto/geografia com intensidade de perdas inferiores à alíquota do adicional
 - Conceder **desconto** de **50 %** na alíquota de **adicional** a esses mutuários
 - Conceder **rebate** de **20 p.p.** nas **reduções** de cobertura a esses mutuários

Mutuários de baixo risco em regiões de alto risco

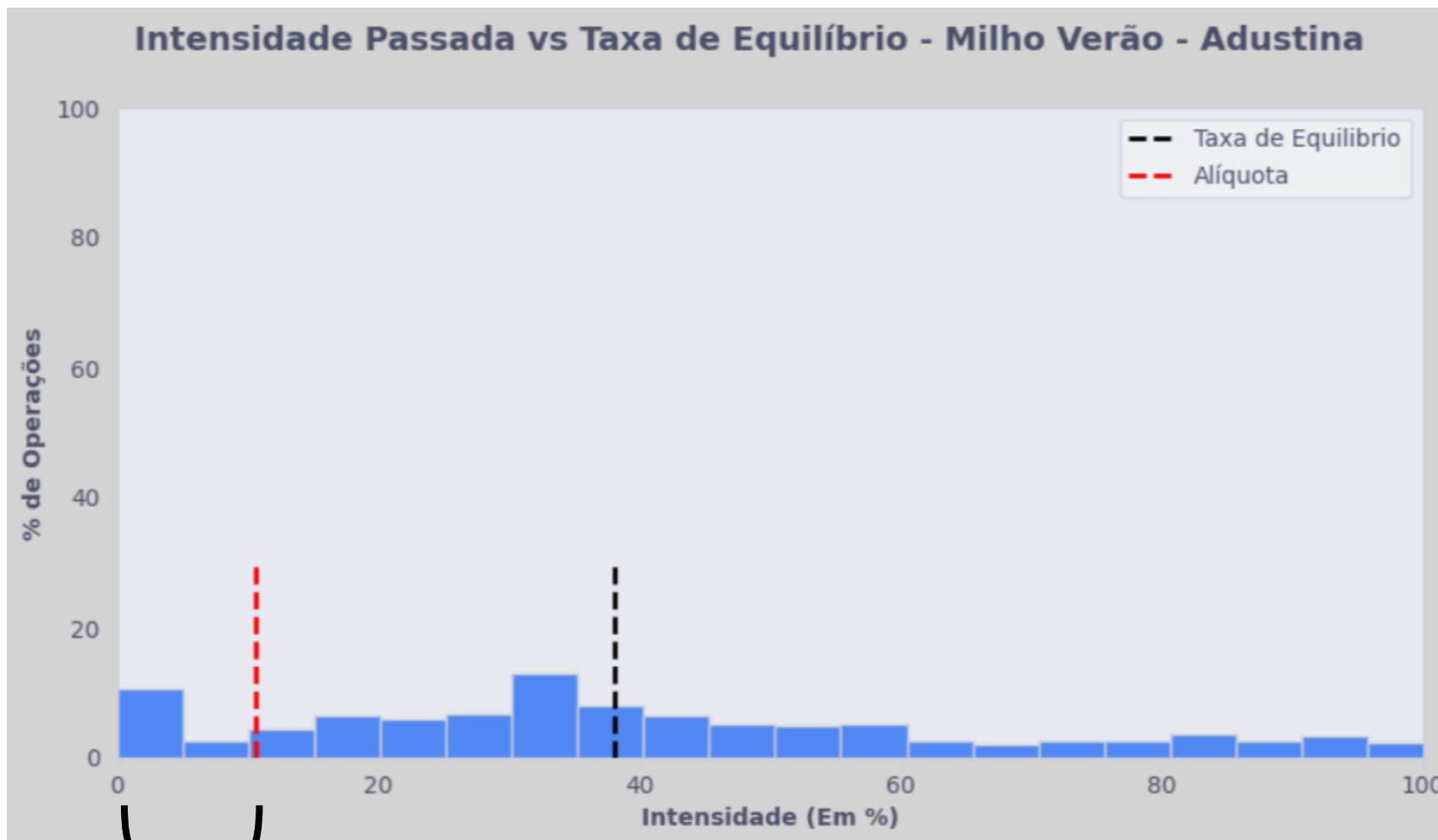

BENEFICIÁRIOS DE MENOR RISCO

Nova tabela de deduções – Res. 5.224

Alíquota de equilíbrio	Pontos percentuais de redução
0,00 a 4,99	0
5,00 a 9,99	5
10,00 a 14,99	10
15,00 a 19,99	15
20,00 a 24,99	20
25,00 a 29,99	25
30,00 a 34,99	30
35,00 a 39,99	35
40,00 a 44,99	40
45,00 a 49,99	45
50,00 a 54,99	50
55,00 a 59,99	55
≥ 60,00	60

- Novas reduções Zarc:
 - Zarc 20% - 0%
 - Zarc 30% - 5%
 - Zarc 40% - 10%

Novas regras **prestigiam** agricultores de **menor risco** também beneficiando os demais



	PISO REDUÇÕES	TETO REDUÇÕES
ANTERIOR	10	80
RES. 5.224	0	70

Maior foco Proagro – redução limite

Redução de limite de enquadramento possibilita maior espaço orçamentário e aumenta foco na agricultura familiar

REDUÇÃO DE R\$ 270.000,00 PARA R\$ 200.000,00

Características das novas regras

- Vigência desconto em alíquota de adicional:
 - operações enquadradas a partir de 1.10.25
- Vigência demais novas regras dessa apresentação:
 - 1.7.25

Flexibilizações já **beneficiam** maior parte dos produtores no **início do novo ano agrícola**

Foco em beneficiar agricultores de **menor risco incentiva melhor manejo do solo e uso mais intensivo de tecnologia**