

# **Controle do desmatamento na Amazônia**

PPCDAm, ADPF 760, ADPF 743

# Desmatamento na Amazônia

## Áreas por estados

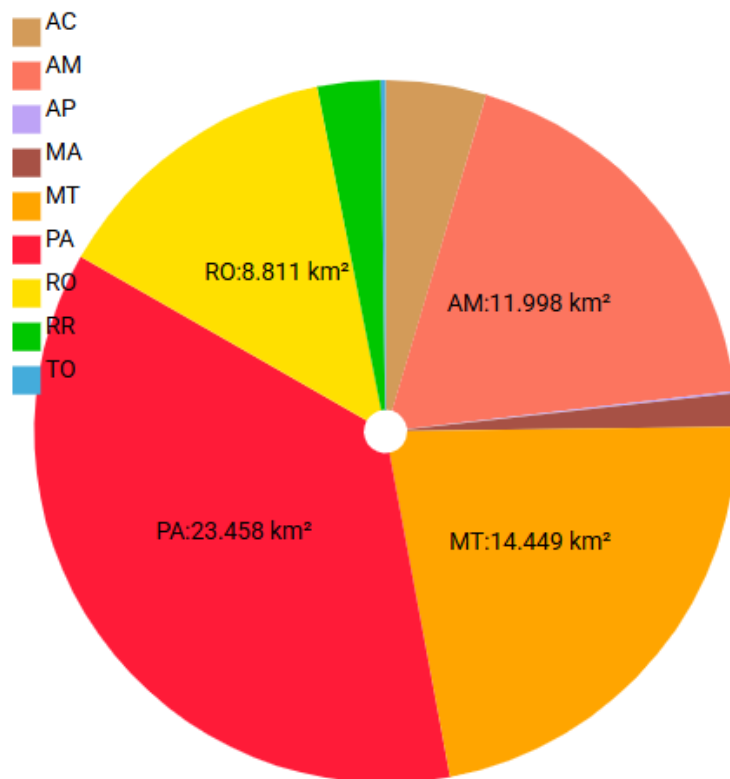

## Áreas por classes



## Áreas por anos

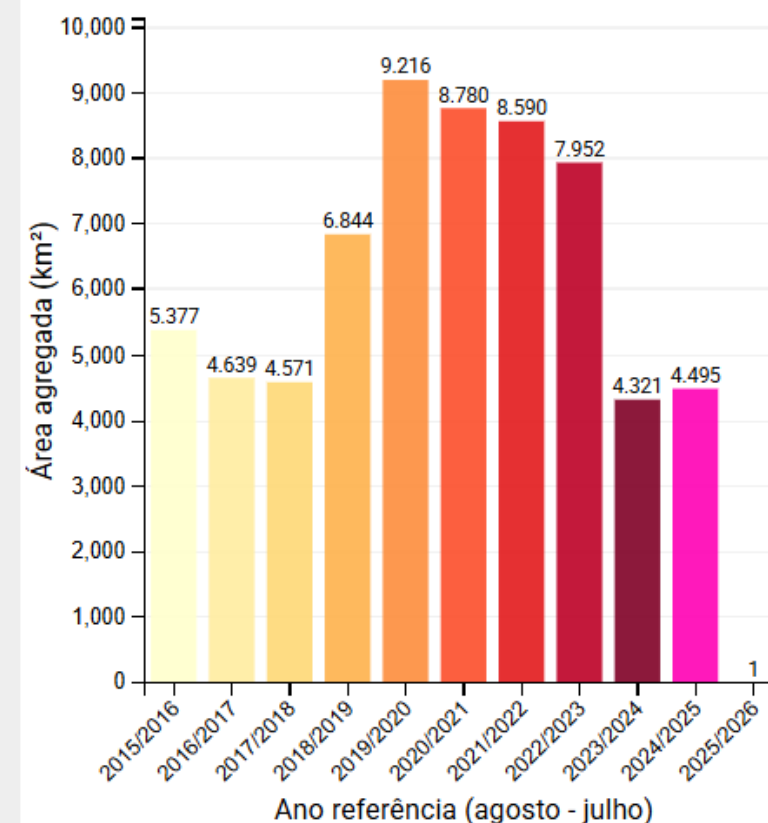

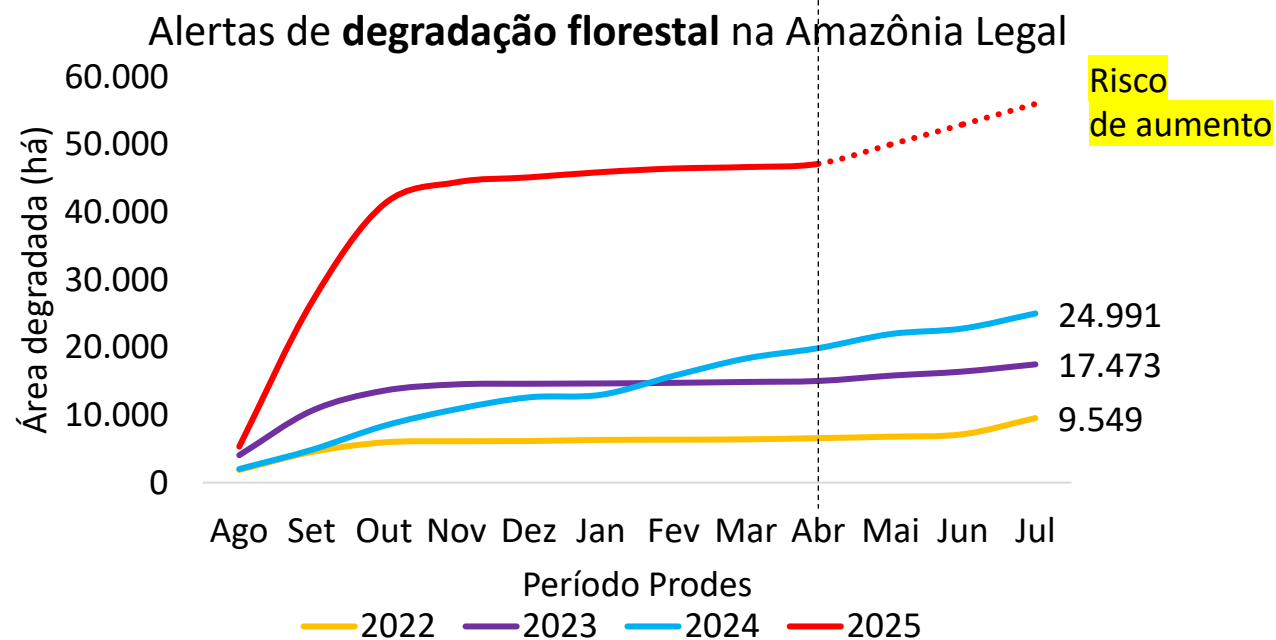
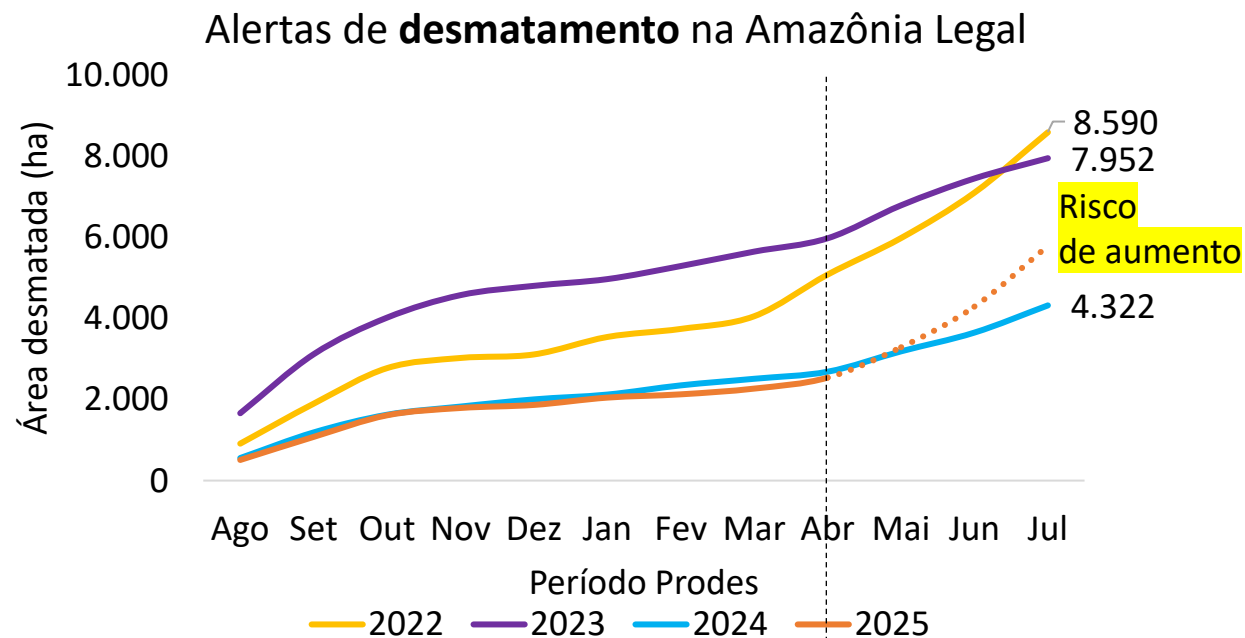

# Desmatamento em Rondônia

## Áreas por estados

Filtro: RO 🗑️

AC  
AM  
AP  
MA  
MT  
PA  
RO  
RR  
TO

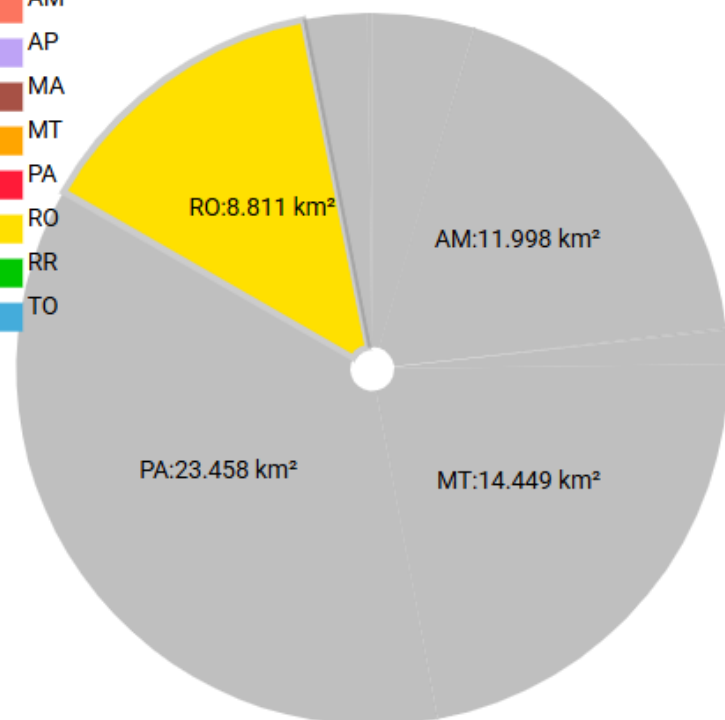

## Áreas por classes

Filtro: Desmatamento com Solo Exposto, Desmatamento com Vegetação, Mineração 🗑️

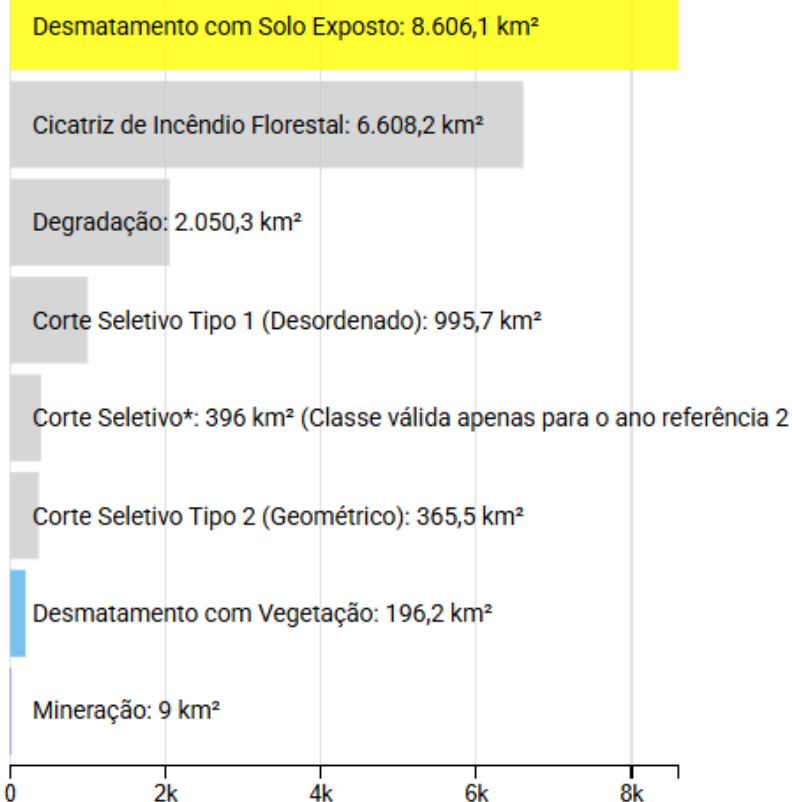

## Áreas por anos

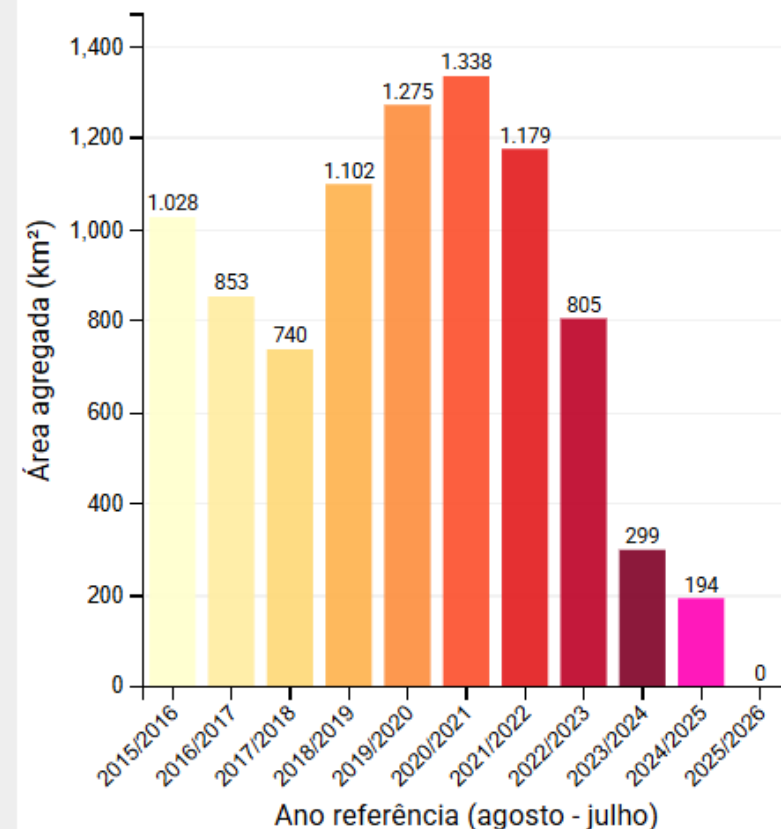

# Degradação florestal em Rondônia

## Áreas por estados

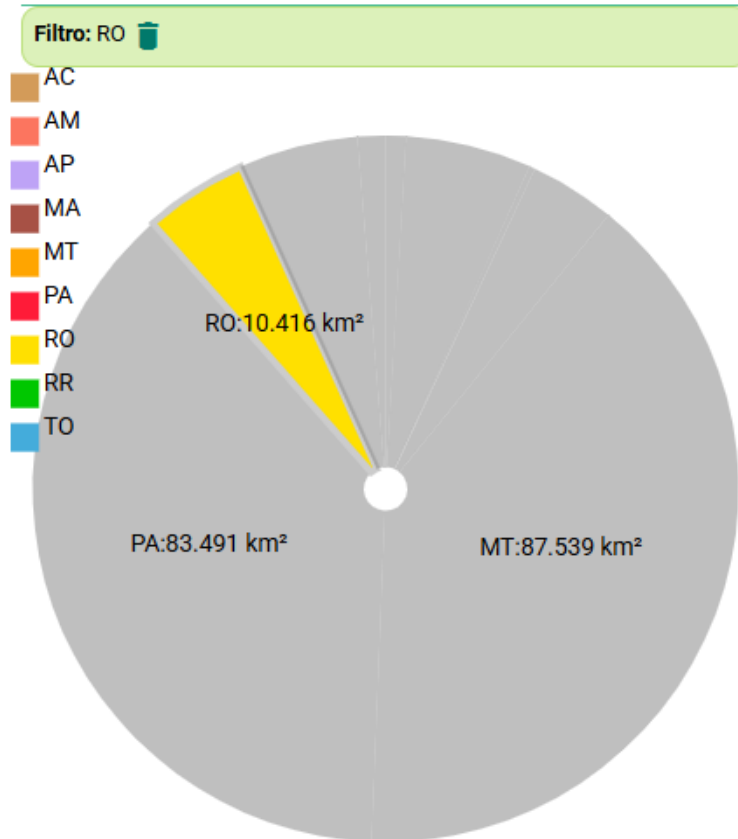

## Áreas por classes

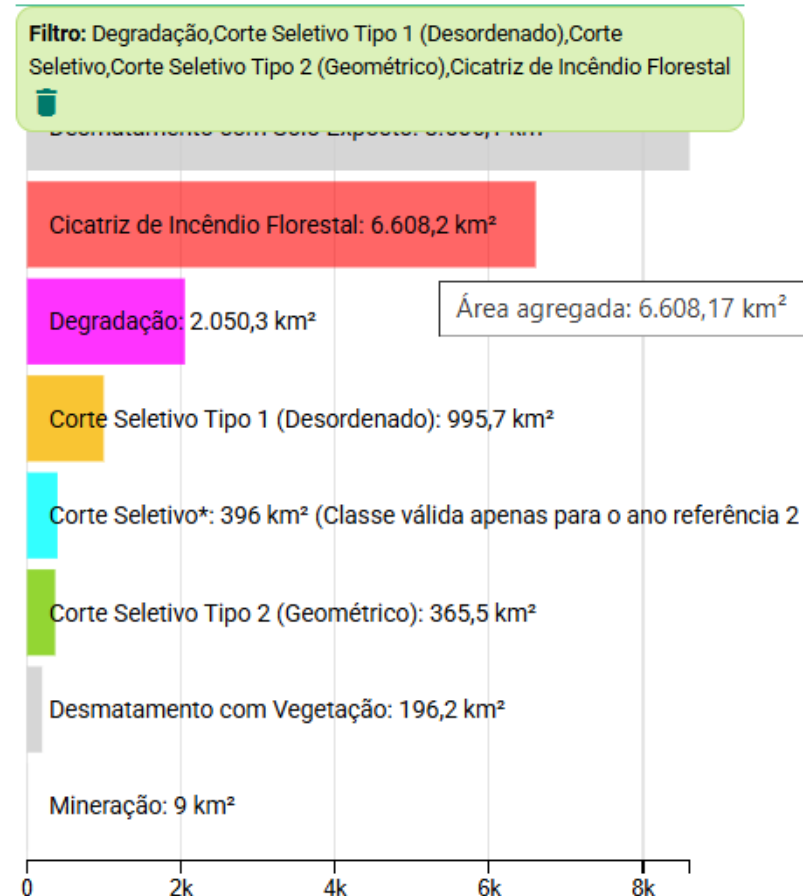

## Áreas por anos

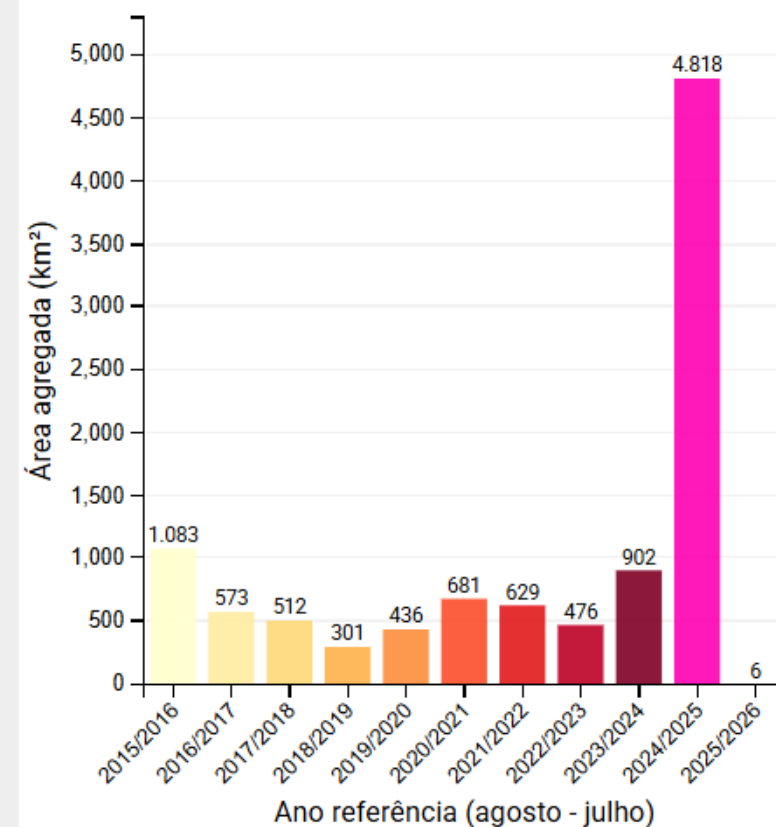

## Incrementos de desmatamento acumulado - Amazônia Legal - Municípios

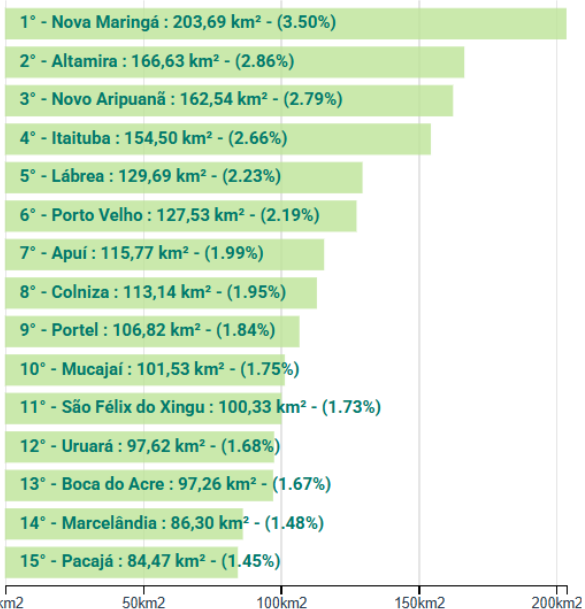

## Municípios prioritários (críticos)

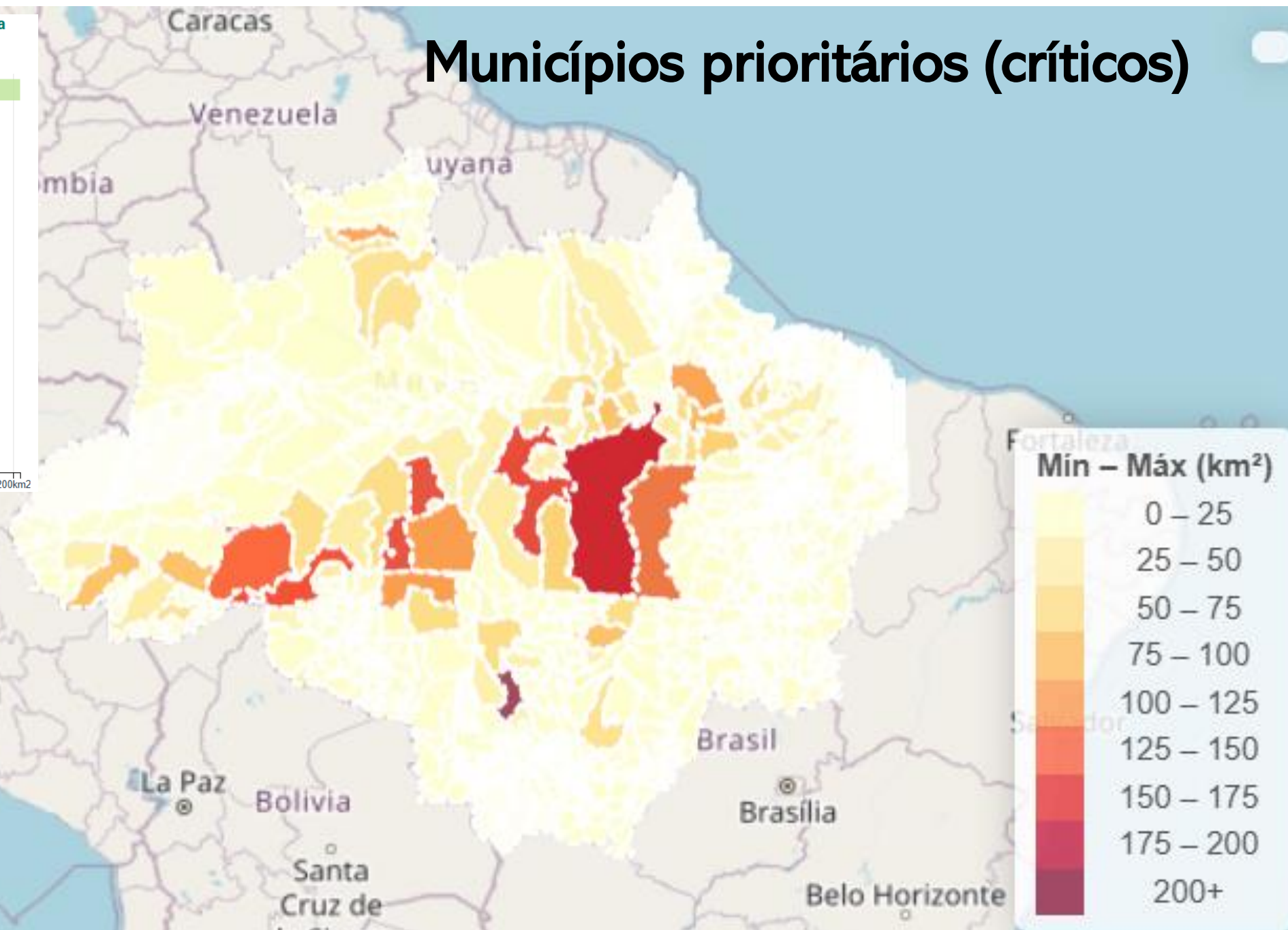

# Sanções e medidas administrativas estabelecidas em leis

## Lei 9.605/1998 (Lei de crimes ambientais)

Art. 70. Considera-se infração administrativa ambiental toda ação ou omissão que viole as regras jurídicas de uso, gozo, promoção, proteção e recuperação do meio ambiente.

Art. 72. As infrações administrativas são punidas com as seguintes sanções, observado o disposto no art. 6º:

I - advertência;

II - multa simples;

III - multa diária;

IV - apreensão dos animais, produtos e subprodutos da fauna e flora, instrumentos, petrechos, equipamentos ou veículos de qualquer natureza utilizados na infração;

V - destruição ou inutilização do produto;

VI - suspensão de venda e fabricação do produto;

VII - embargo de obra ou atividade;

VIII - demolição de obra;

IX - suspensão parcial ou total de atividades;

X – (vetado)

XI - restritiva de direitos.

# Sanções e medidas administrativas estabelecidas em leis

## Lei 12.651/2012 (Lei de proteção da vegetação nativa)

Art. 26. A supressão de vegetação nativa para uso alternativo do solo, tanto de domínio público como de domínio privado, dependerá do cadastramento do imóvel no CAR, de que trata o art. 29, e de prévia autorização do órgão estadual competente do Sisnama.

Art. 51. O órgão ambiental competente, ao tomar conhecimento do desmatamento em desacordo com o disposto nesta Lei, deverá embargar a obra ou atividade que deu causa ao uso alternativo do solo, como medida administrativa voltada a impedir a continuidade do dano ambiental, propiciar a regeneração do meio ambiente e dar viabilidade à recuperação da área degradada.

§ 1º O embargo restringe-se aos locais onde efetivamente ocorreu o desmatamento ilegal, não alcançando as atividades de subsistência ou as demais atividades realizadas no imóvel não relacionadas com a infração.

§ 2º O órgão ambiental responsável deverá disponibilizar publicamente as informações sobre o imóvel embargado, inclusive por meio da rede mundial de computadores, resguardados os dados protegidos por legislação específica, caracterizando o exato local da área embargada e informando em que estágio se encontra o respectivo procedimento administrativo.



### Municípios prioritários (críticos)

## Editorial

- Embargo remoto por desmatamento ilegal em áreas públicas e privadas.
- Embargos em áreas desmatadas ilegalmente em anos recentes, nos municípios prioritários (críticos) na Amazônia.
- Notificação para não ocupar áreas embargadas (obrigação legal).

[illegible]

# Autorizações de desmatamento informadas no Sinaflor

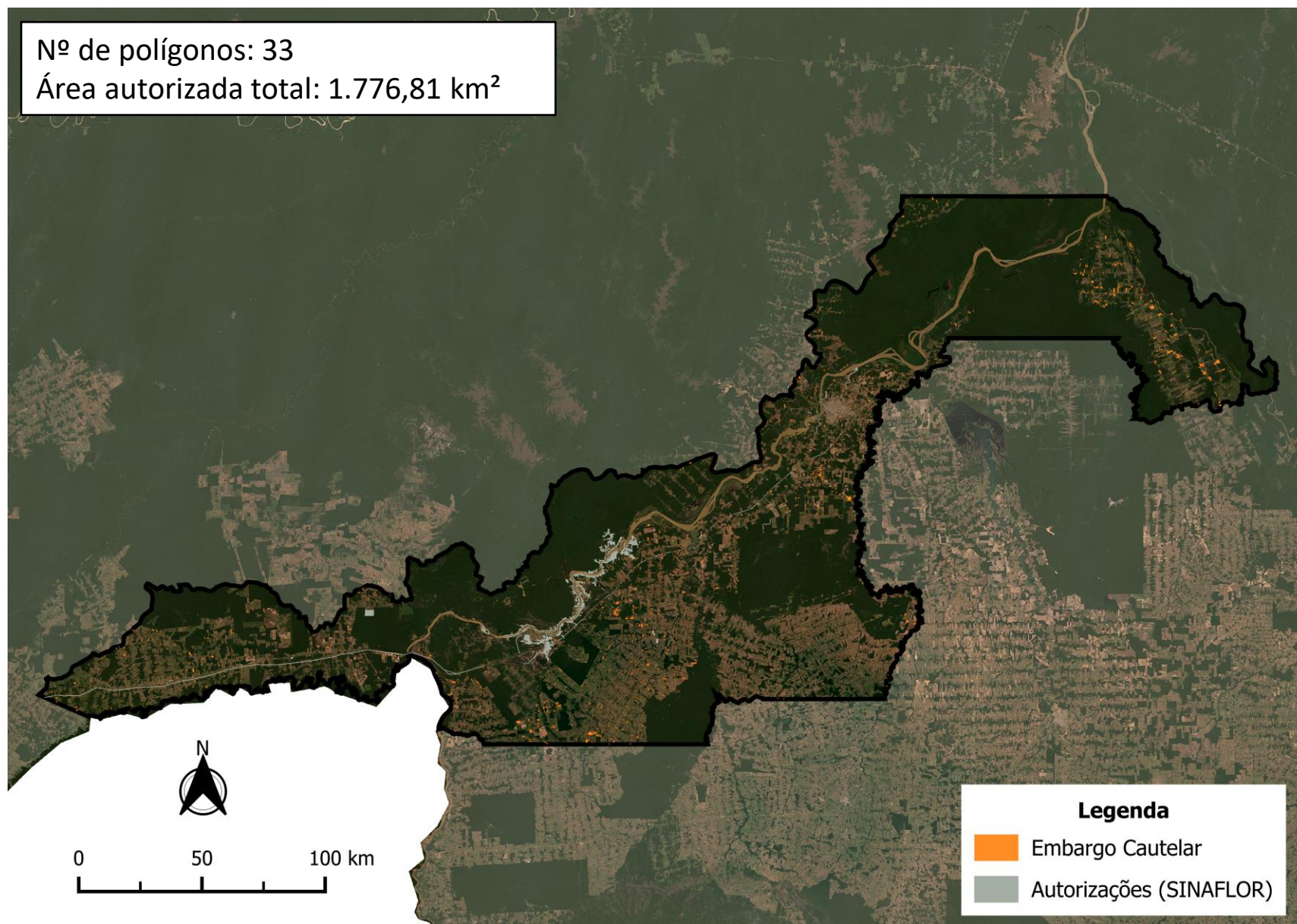

# Exemplo - Áreas autorizadas e desmatamento ilegal

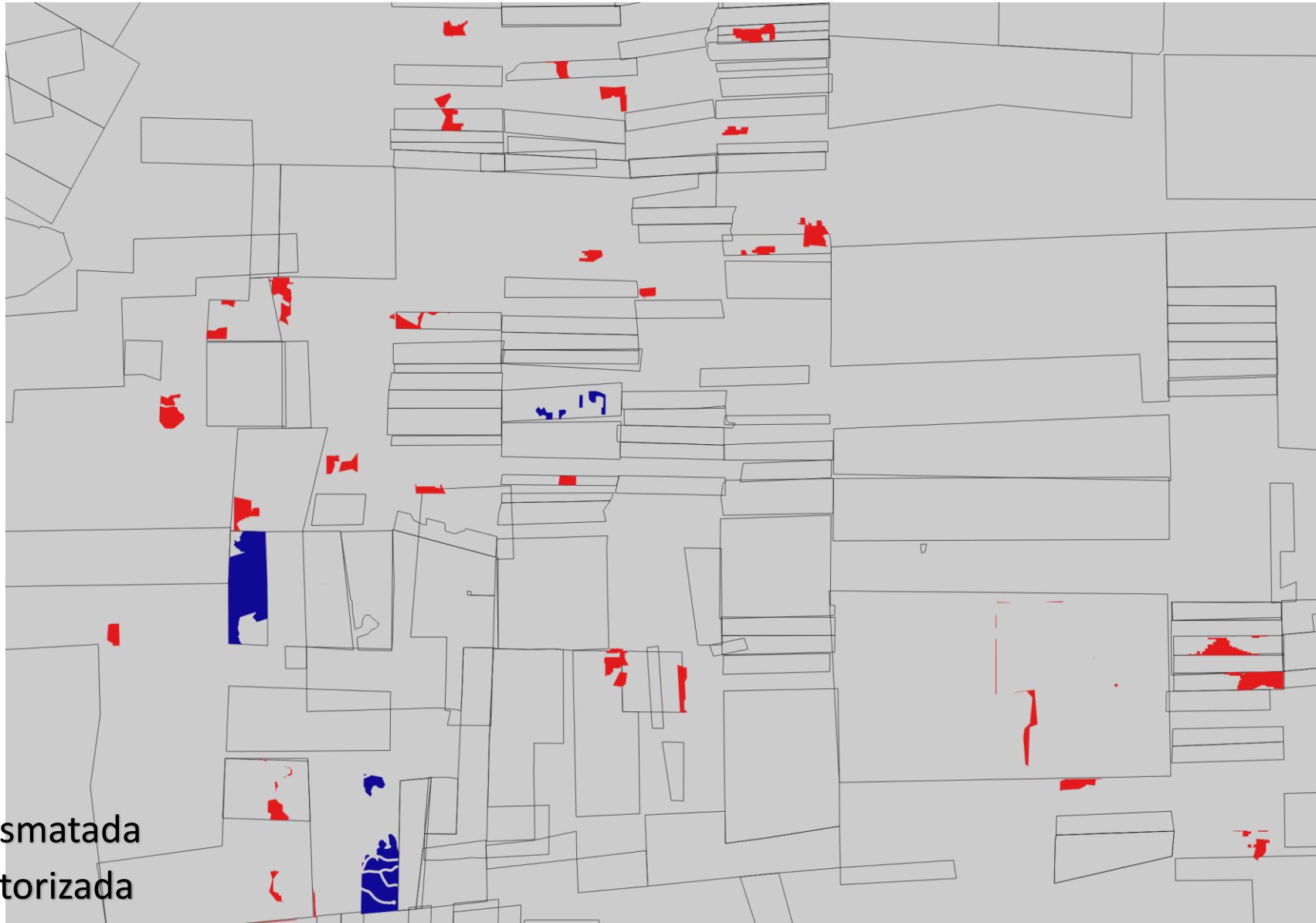



# EMBARGO GERAL PREVENTIVO LOCALIZAÇÃO POR MUNICÍPIOS

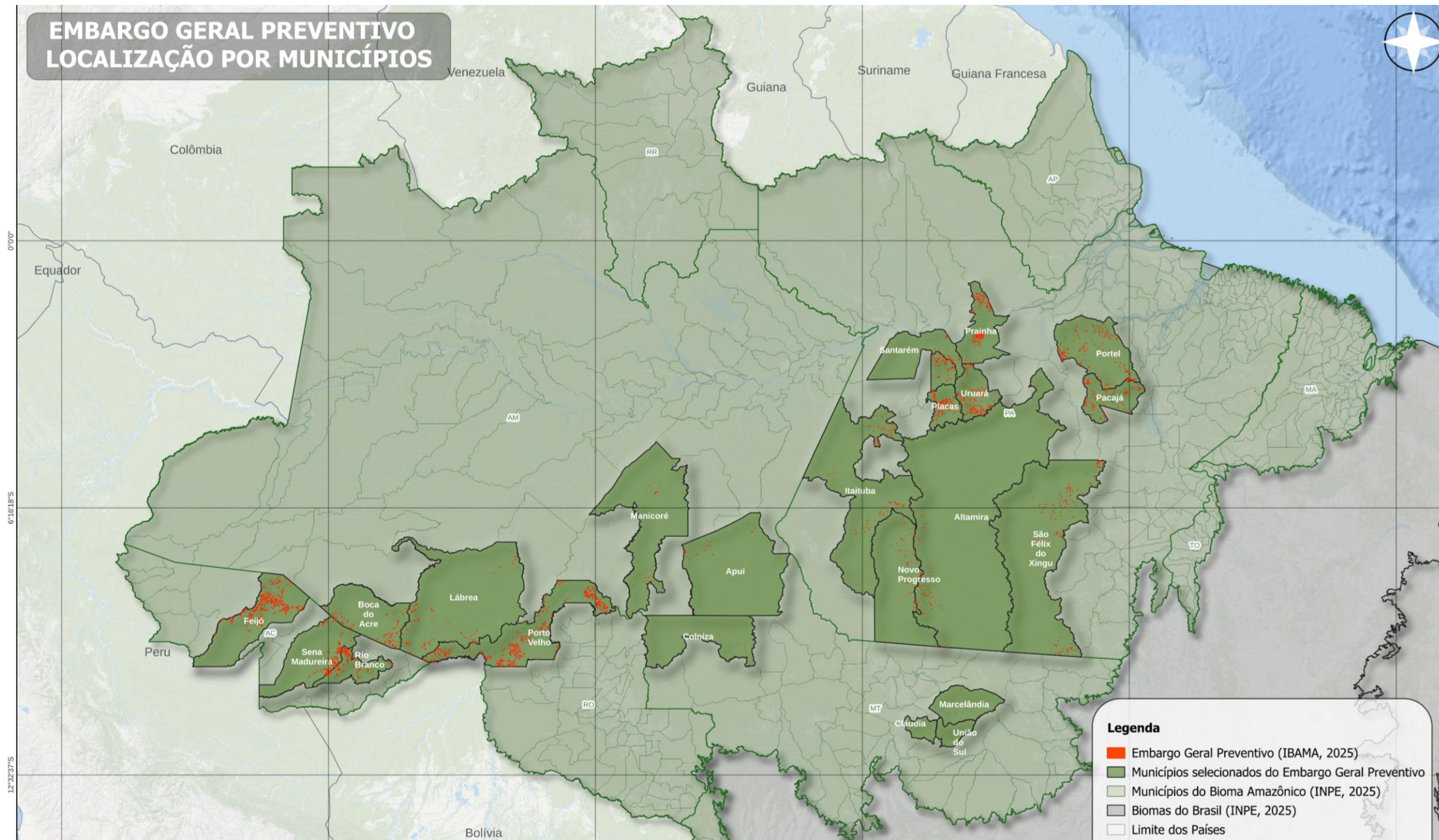



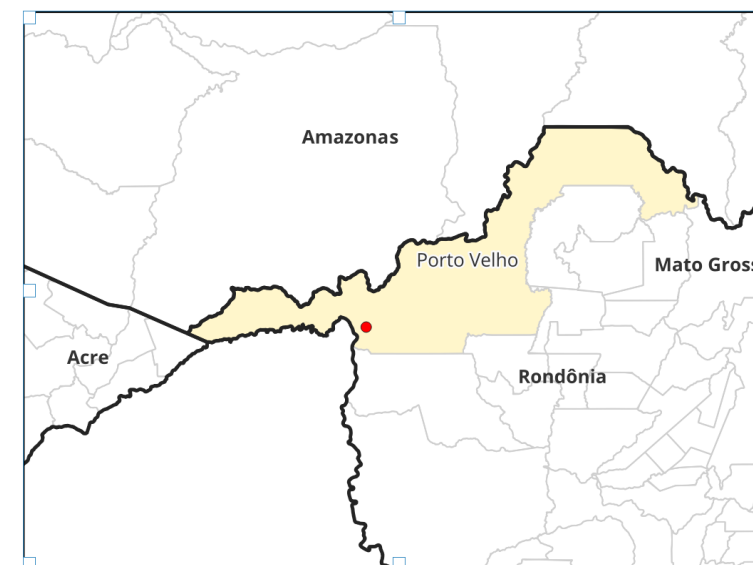
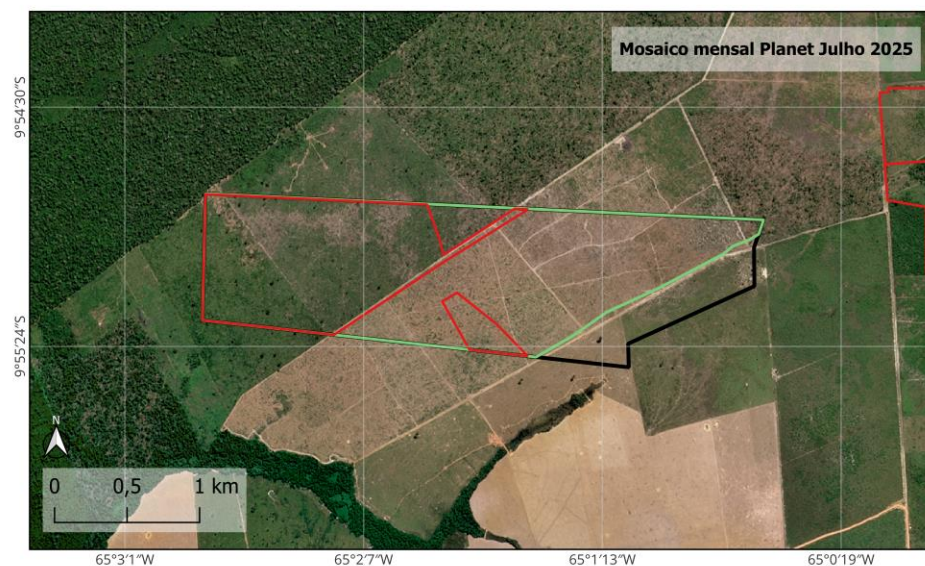
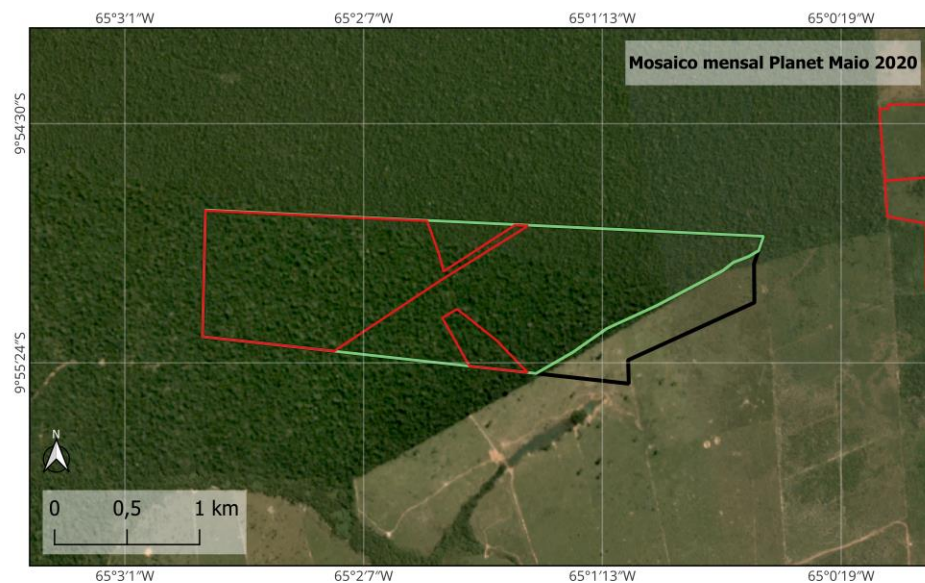

# Casos de desmatamento em Reserva Legal



Área desmatada na RL: 143 ha

-  Embargo Cautelar
-  Reserva Legal (CAR)
-  Imóvel rural (CAR)

# Casos de desmatamento em Reserva Legal

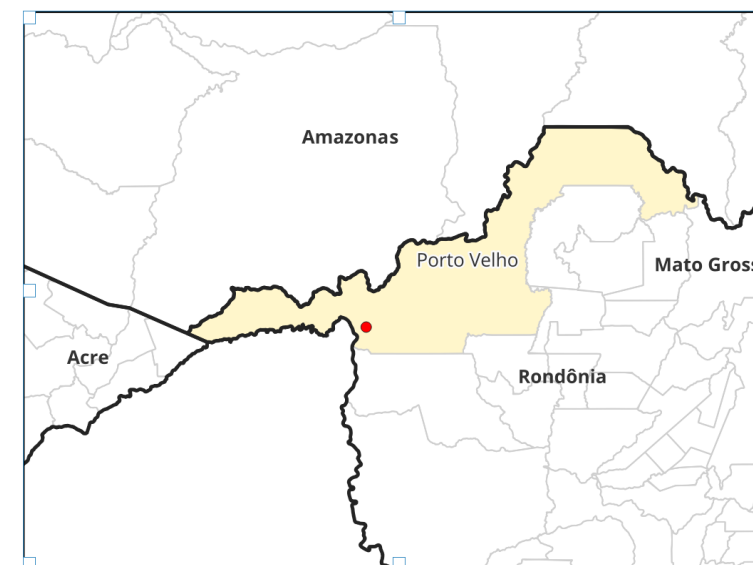
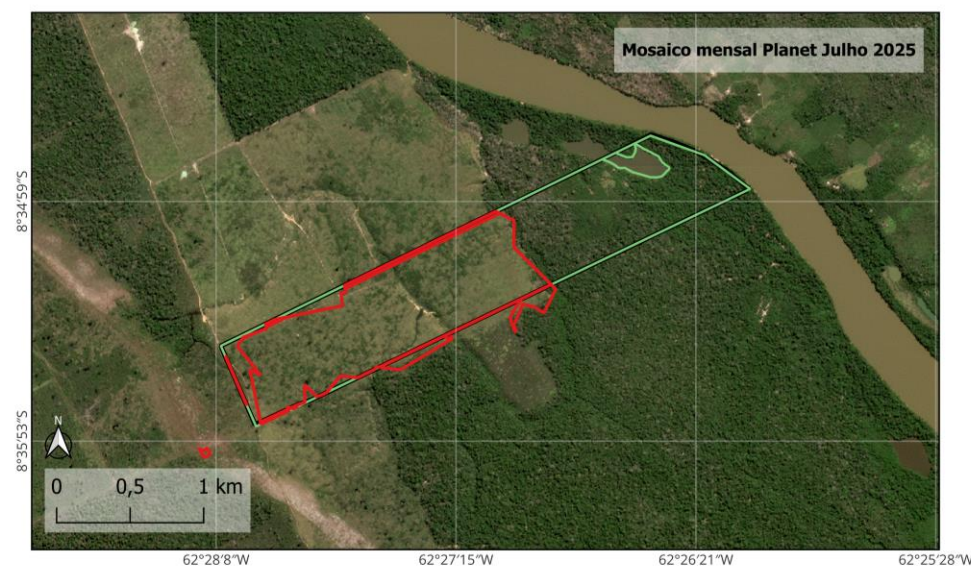
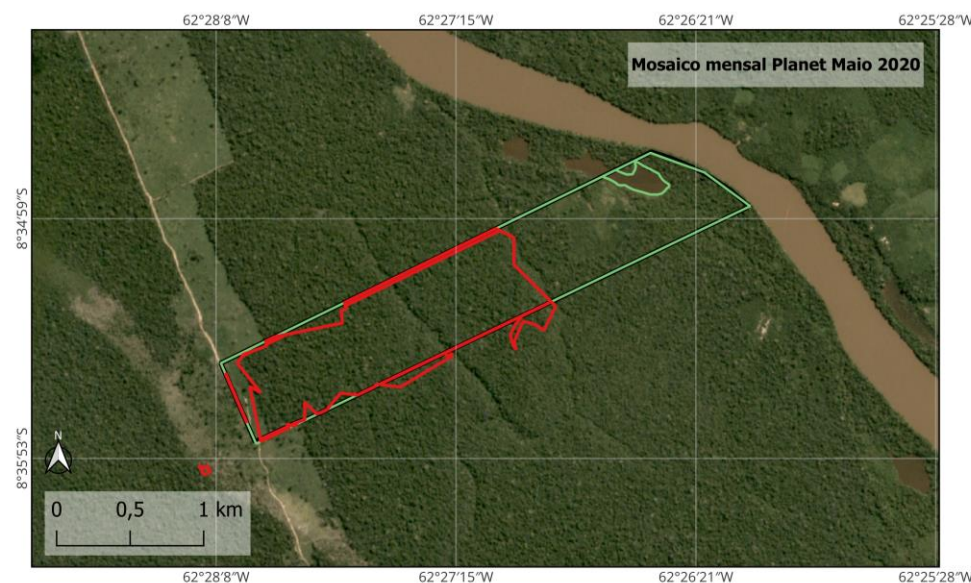

Área desmatada na RL: 120 ha

- Embargo Cautelar
- Reserva Legal (CAR)
- Imóvel rural (CAR)



# Casos de desmatamento em Reserva Legal

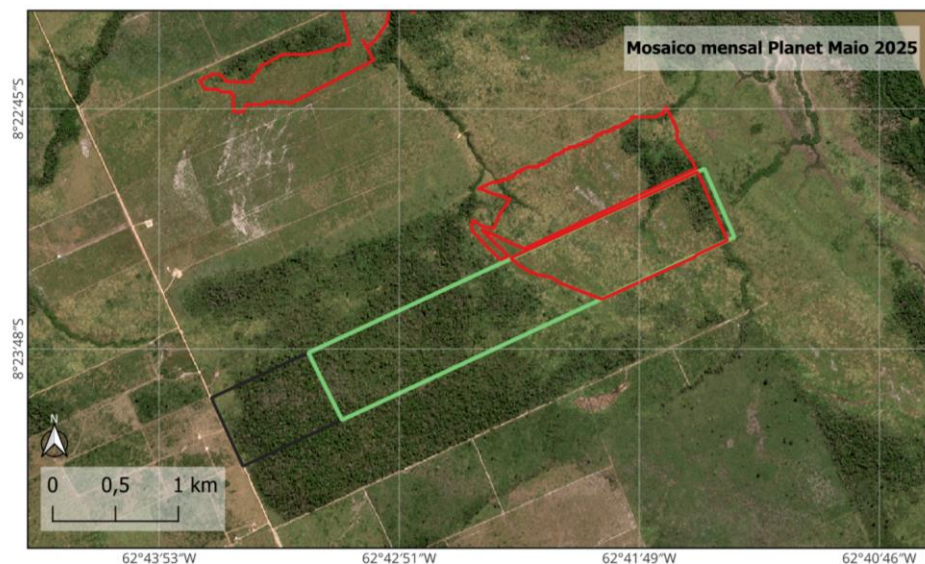
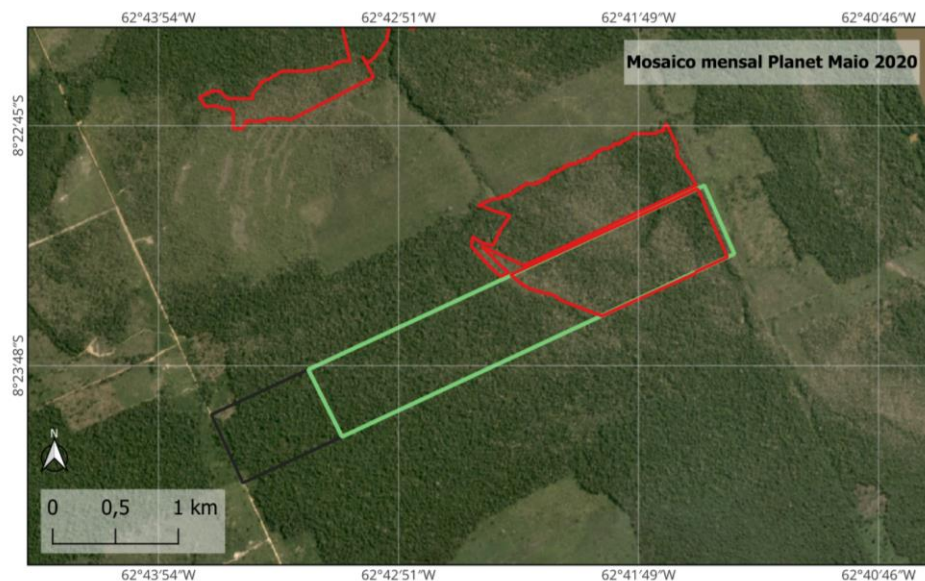



Área desmatada na RL: 84 ha

- Embargo Cautelar
- Reserva Legal (CAR)
- Imóvel rural (CAR)

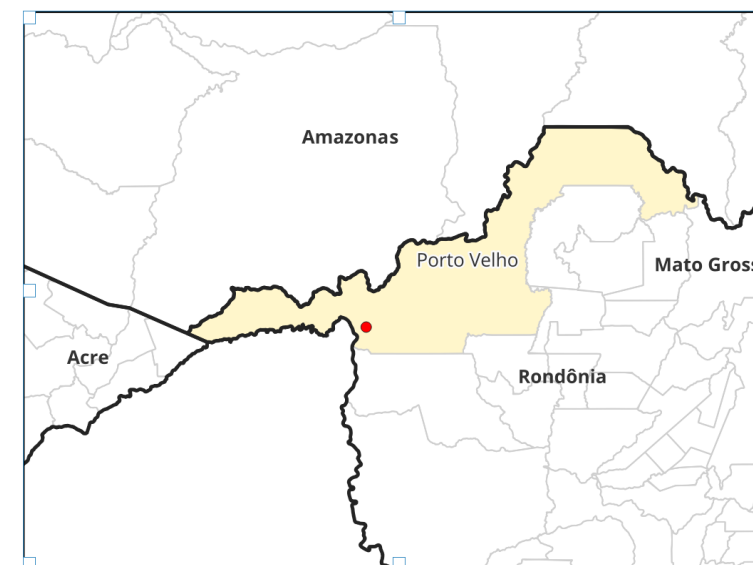
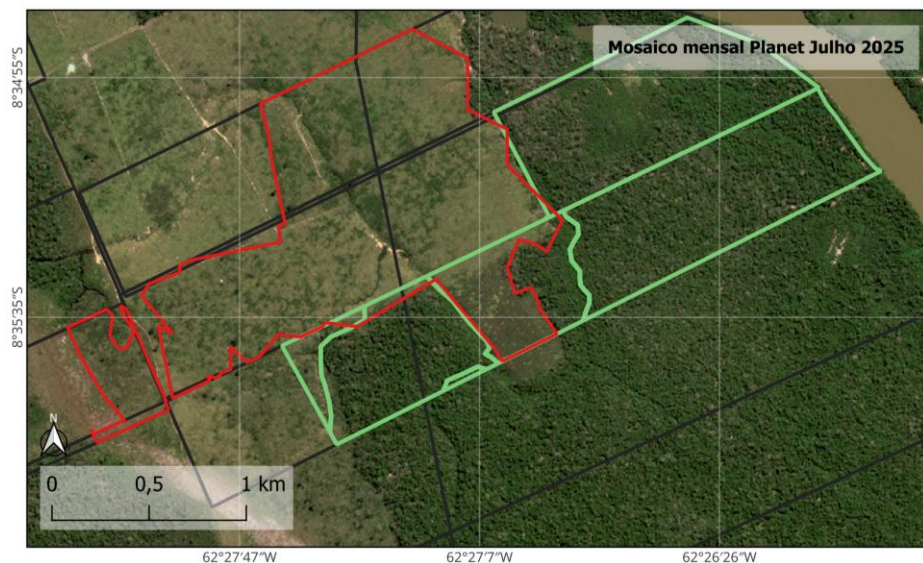
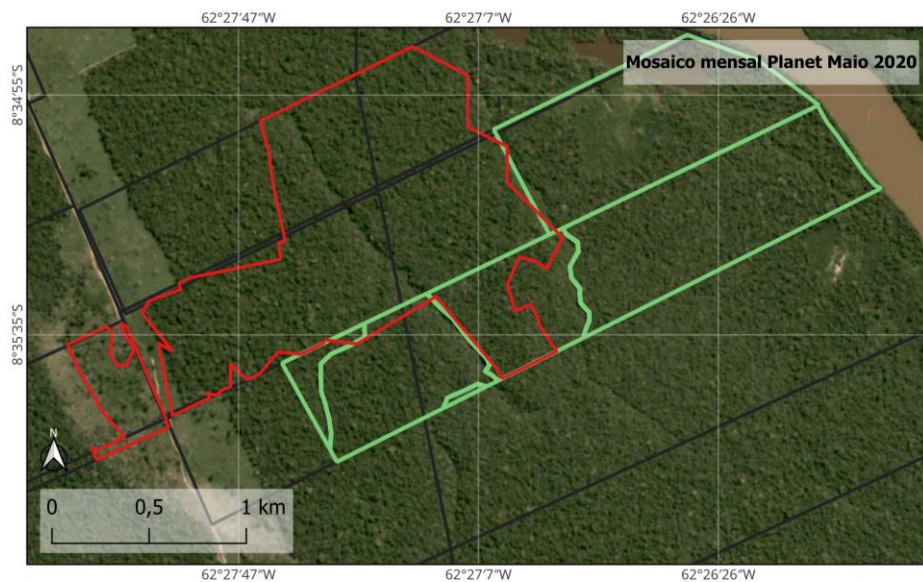
# Casos de desmatamento em Reserva Legal



Área desmatada na RL: 25 ha



-  Embargo Cautelar
-  Reserva Legal (CAR)
-  Imóvel rural (CAR)

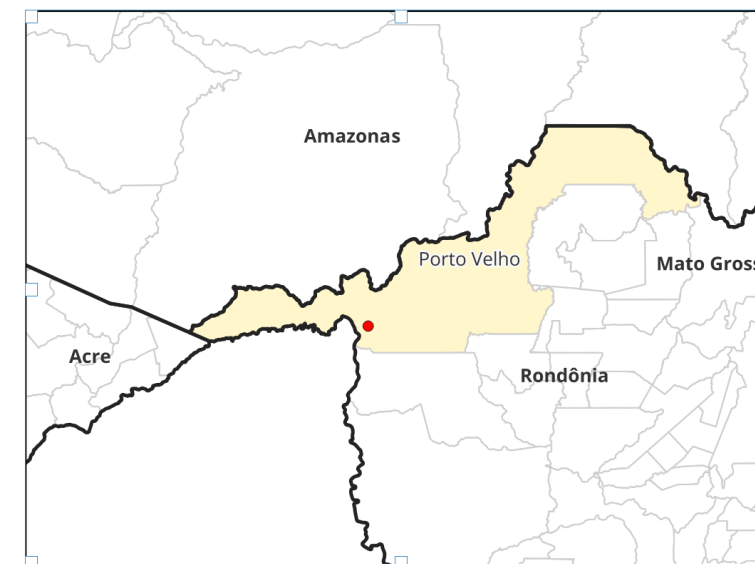
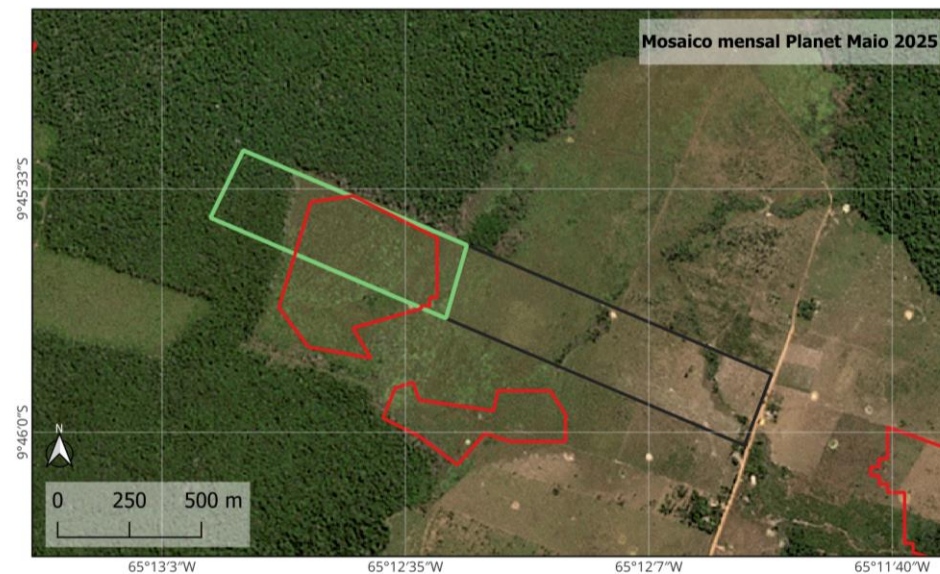
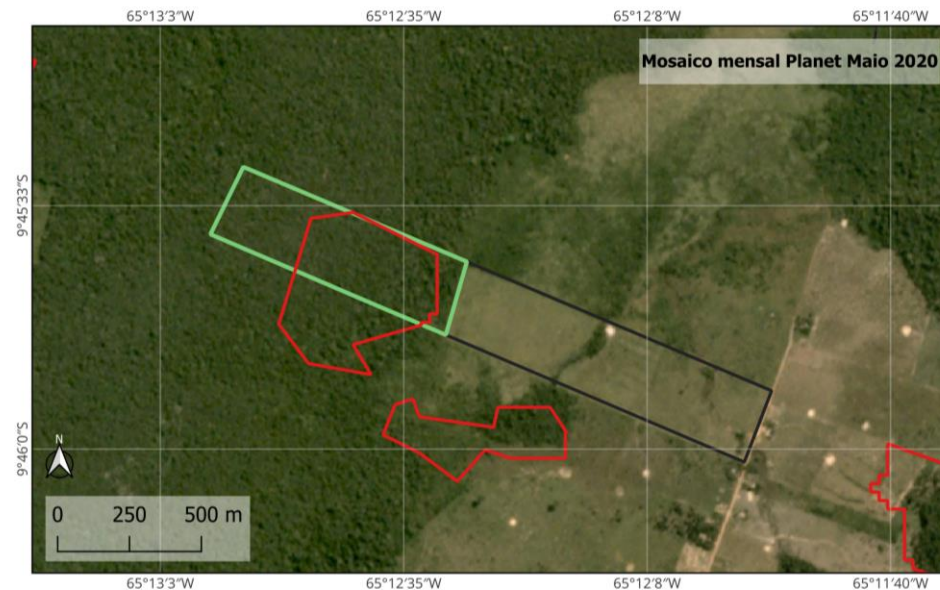

# Casos de desmatamento em Reserva Legal



Área desmatada na RL: 21 ha

-  Embargo Cautelar
-  Reserva Legal (CAR)
-  Imóvel rural (CAR)



**Obrigado.**

