

As prioridades do Ministério da Agricultura para o ano de 2021

Audiência Pública na Comissão de Agricultura, Pecuária, Abastecimento e Desenvolvimento Rural
Câmara dos Deputados

Brasília, 05 de maio de 2021

MINISTÉRIO DA
AGRICULTURA, PECUÁRIA
E ABASTECIMENTO



PÁTRIA AMADA
BRASIL
GOVERNO FEDERAL

1. Sustentabilidade e Meio Ambiente
2. Regularização Fundiária
3. Plano Safra e Crédito Rural
4. Defesa Agropecuária
5. Comércio Internacional e Mercados
6. Abastecimento
7. Inovação Tecnológica
8. Agricultura Familiar
9. Florestas e Manejo
10. Aquicultura e Pesca
11. Outros Temas

Prioridade: Análise do Cadastro Ambiental Rural

- **Apresentação do #AnalisaCAR:** módulo de análise dinamizada do CAR para utilização pelos estados



Regularização Fundiária

Legislação vigente: Leis nº 8.629/1993 e nº 11.952/2009

- 2020: 109.112 títulos

Metas de regularização e titulação:

- 2021: 130 mil títulos
- 2022: 170 mil títulos

Modernização de processos e legislação

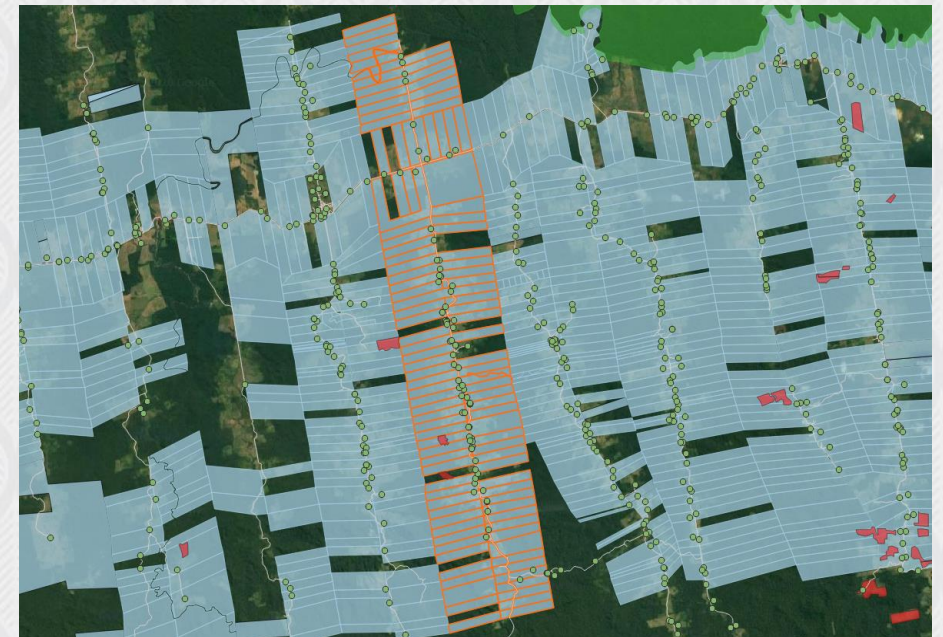

Regularização Fundiária

Parcerias Institucionais:

- Programa Titula Brasil
 - Cooperação com Prefeituras
 - Ampliação da emissão de documentos
titulatórios
- 734 Prefeituras já solicitaram adesão

www.gov.br/incra

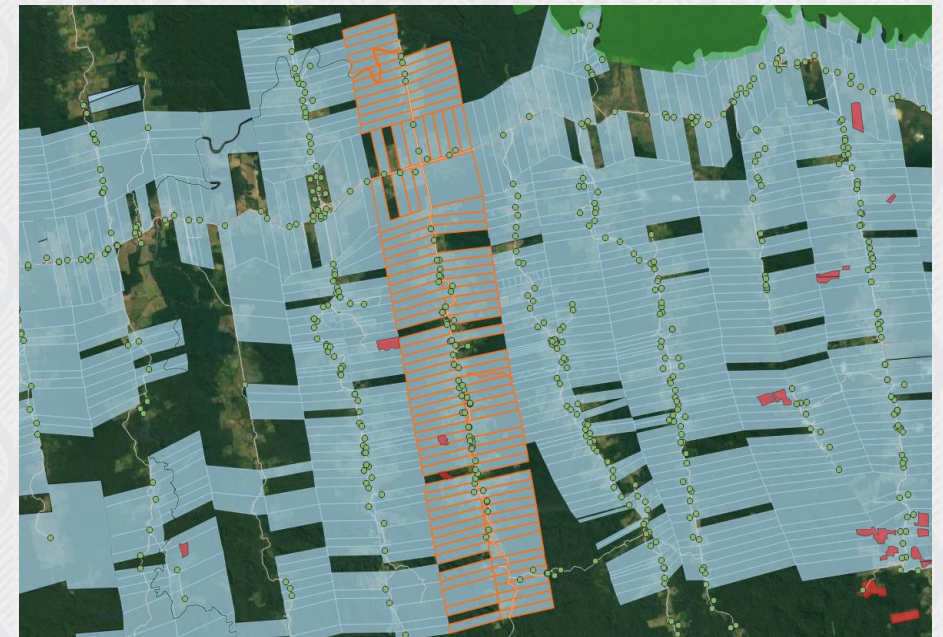

1º ano da Lei do Agro (Lei 13.986/20)

- Recursos novos estão chegando (CRA Garantido pelo BNDES)

Finanças Verdes

- Acordo com o *Climate Bond Initiative* (CBI) e contratação das primeiras operações financeiras verdes

FIAGRO

- Potencial para ser um novo instrumento de captação de recursos para o setor

PSR

ZARC

Garantia-Safrá

2018

63.554 apólices
4,7 milhões de hectares
R\$ 12,6 bi de valor segurado

Realizados 20 estudos de ZARC
com destaque para o novo estudo
da cana-de-açúcar

566.996 famílias
704 municípios
R\$ 850 por família

**R\$ 482 MILHÕES
em benefício**

2019

95.288 apólices
6,9 mi de hectares
R\$ 20,2 bi de valor segurado

2018x2019

**+38% de produtores
atendidos**

Realizados 20 estudos de ZARC
Lançado o App Plantio Certo
Convênio entre:

- ❖ Banco Central do Brasil
- ❖ Embrapa
- ❖ Min. Agricultura

R\$ 28,5 mi recursos para 2020-22

522.425 famílias
560 municípios
R\$ 850 por família

**R\$ 444 MILHÕES
em benefício**

2020

193.470 apólices
13,7 milhões de hectares
R\$ 45,8 bi de valor segurado

2018x2020

**+150% de produtores
atendidos**

Realizados 23 estudos de ZARC
Realizadas 58 reuniões de
validação virtual

425.404 famílias
480 municípios
R\$ 850 por família

**R\$ 362 MILHÕES
em benefício**

- Incentivos para produzir mais milho, sorgo e cereais de inverno, que entram na ração para a produção de carnes, leite e ovos;
- O CMN já **ampliou os limites de custeio** e alocou recursos obrigatórios para a comercialização de **milho e sorgo**;
- Ampliar os recursos – públicos e privados – para o financiamento à **irrigação**;
- Maior participação de recursos livres no crédito agropecuário;
- Continuar estimulando a **armazenagem** (foram R\$2,23 bilhões em 2020);
- Expansão do seguro rural;
- Prioridade para Pronaf e alguns programas de investimento como PCA e ABC

Comércio Internacional e Mercados

- Abertura de Mercados (134)
 - 2019: 34
 - 2020: 74
 - 2021: 26

- Em 2021 - discussões sobre sustentabilidade e clima

Vendas Milho em Balcão (ProVB)

- 2020: 144 mil t milho, para 16 mil pequenos criadores, em 1,2 mil municípios;
- 2021: publicação do marco legal para o ProVB, permitindo a compra direta do milho em leilão e entrega nas unidades de venda, abertura de 10 (dez) unidades satélites de venda.

Doação de Alimentos (Cestas Básicas)

- 2020: 566 mil cestas distribuídas, 11,8 mil t de alimentos entregues, e 274 mil famílias atendidas;
- 2021: 1,8 milhão de cestas a serem distribuídas, 37,3 mil t de alimentos a serem entregues, para 425 mil famílias.

Programa de Conectividade Rural:

- Promover um ambiente de inovação para a inserção dos produtores na era da agricultura digital, propiciando o aumento da conectividade rural aos produtores (atualmente limitada a cerca de 23% do campo).

Embrapa/Bioinsumos: biofertilizantes e biopesticidas

- Mitigação da seca por bactérias benéficas
- Biopesticida à base de Baculovirus para o controle da lagarta falsa medideira em algodão e soja.

Embrapa/Cultivares

- Cultivar de algodão transgênica resistente a nematoides e mancha de ramulária
- Cultivar de soja convencional resistente a ferrugem asiática e tolerante a percevejos

Embrapa/Processos

- Processo de sanitização de polpa de açaí para eliminação de agente causador da doença de “Chagas”
- Nanoemulsão de cera de carnaúba para extensão da vida de prateleira de frutas e hortaliças

Embrapa/Serviços

- Plataforma Aquaplus: manejo, conservação e melhoramento genético de espécies aquícolas

Entregas em 2019-2020:

- Fortalecimento do ProDefesa (US\$ 200 milhões)
- Ampliação da área livre de Febre Aftosa sem vacinação
- Fortalecimento do Sistema de Inspeção Federal (SIF)
- Ampliação da área livre de mosca das frutas no Rio Grande do Norte
- Fiscalização de defensivos agrícolas
- Elaboração e execução do plano de prevenção da Peste Suína Africana (PSA)
- Elaboração e início da execução do plano de erradicação da Peste Suína Clássica (Parte do Norte e parte do Nordeste)
- SISBI

Durante a pandemia:

- Manutenção das atividades da defesa agropecuária: fiscalizações, inspeções e certificações consideradas essenciais (destaque para o SIF, VIGIAGRO e Laboratórios)
- Registro de Defensivos Agrícolas:
 - 2019 e 2020: 425 produtos técnicos registrados e 499 defensivos agrícolas formulados;
 - 2020: 83 produtos de baixo impacto registrados

Resultados Projetados para 2021:

- Áreas livre de febre aftosa sem vacinação: PR, RS e Bloco 1 (AC, RO, partes de AM e MT) - reconhecimento internacional
- Lei do Autocontrole (PL 1293/2021) e regulamentação
- Plano Nacional de Agroecologia e Produção Orgânica
- Certificação eletrônica para exportação (CSI e CF)
- Boas práticas regulatórias
- Ampliação da área livre de mosca das frutas no Rio Grande do Norte
- Fiscalização de defensivos agrícolas
- Elaboração e execução do plano de prevenção da Peste Suína Africana (PSA)
- Elaboração e início da execução do plano de erradicação da Peste Suína Clássica (Parte do Norte e parte do Nordeste)

Importância da agricultura familiar

- **77%** das propriedades rurais do país
- **23%** do PIB agrícola
- **67%** da mão-de-obra empregada no campo

Eixos Prioritários

- Crédito rural
- Assistência técnica e extensão rural
- Comercialização e cooperativismo

Crédito Rural - PRONAF

- R\$ 33 bilhões em créditos no Plano Safra
- Custeio e investimento a **juros de 2,75% a 4% a.a.**
- Financiamento de construção e reformas de casas: mais de **14.000 casas**
(+ 9.383 habitações financiadas em assentamentos – INCRA)
- PRONAF Bioeconomia
- Aumento de recursos para investimentos de cooperativas da agricultura familiar em industrialização e formação de estoques
 - Cooperados: **R\$ 60 mil**
 - Cooperativas: **R\$ 20 milhões**
 - Cooperativas centrais: **R\$ 40 milhões**



Crédito Rural – Seguro Agrícola

- Proagro: 300 mil operações de custeio do PRONAF, representando 4,2 milhões de hectares de lavouras;
- Projeto piloto – Programa de Seguro Rural (PSR)
 - Contratação de seguro privado com subvenção do governo de 55% a 60%

Crédito Instalação (assentamentos – INCRA)

- R\$ 580 mi aplicados (2019,2020 e previsão para 2021) - recursos para aplicação direta pelos assentados, com até 96 % de bônus de adimplência

Assistência Técnica e Extensão Rural

- Em 2019-2020, mais de R\$ 196 milhões destinados pelo MAPA à ANATER
- Repasses de mais de R\$ 67 milhões às Ematers entre janeiro de 2019 e janeiro de 2021
- Mais de 250 mil agricultores familiares atendidos
- Lançamento do Programa ATER Digital – R\$ 40 milhões
 - Meta: até 2030, aumentar de 18,2% para 50% o percentual de agricultores atendidos por algum tipo de assistência técnica rural no Brasil
 - ATER Digital para 100 mil agricultores familiares no Nordeste

Assistência Técnica e Extensão Rural

- Agroresidência
 - R\$ 17,1 milhões destinados em 2020
 - 75 projetos em 23 estados e no DF
 - 933 jovens formados ou formandos em ciências agrárias



Comercialização e Cooperativismo

- R\$ 500 milhões em crédito extraordinário para o **Programa de Aquisição de Alimentos – o PAA**, chegando ao total de **R\$ 640 milhões**
- Continuação do **PNAE** durante a pandemia – R\$ 840 milhões/ano
- Selo Nacional da Agricultura Familiar – 2021: alcançar 10.000 produtos
- Programa de Intercooperação – seleção de 24 cooperativas do NE
- Brasil Mais Cooperativo



Florestas Plantadas e Manejo

- Ampliar a área de florestas públicas sob concessão: implantar concessões florestais em 19 Florestas nacionais em 08 estados: AM, AP, PA, RO, RR, SP, PR e SC, e uma gleba federal não destinada no Amazonas.
- Total de áreas aprovadas para concessão: 4,37 mi hectares
- Processos em andamento no PPI: 2,3 mi hectares

Bloco 1 - Flonas Sul

- Flona Chapecó/SC
- Flona Irati/PR
- Flona Três Barras/SC

Bloco 2 – Florestas Amazônia

- Flona Balata-Tufari
- Flona Iquiri
- Flona Jatuarana
- Flona Pau-Rosa
- Gleba Castanho

Entregas em 2020:

- Regulamentação da aquicultura em águas da União
- Regras de acesso à pesca ornamental
- Pesca manejada do Pirarucu
- Critérios higiênico-sanitários para embarcações pesqueiras de produção primária destinada ao processamento industrial

Entregas para 2021:

- Adequar as Políticas Públicas que viabilizem o desenvolvimento sustentável da aquicultura em águas da União
- Programa de Rastreamento de Embarcações Pesqueiras – PREPS
- Registro Geral da Atividade Pesqueira – RGP
- Terminais Pesqueiros Públicos

Agronordeste

- Será ampliado para 500 municípios, e atingirá cerca de 12 milhões de pessoas

Programa Águas do Agro

- Será lançado tendo microbacias como unidade de planejamento para garantia de segurança hídrica, redução erosão, diminuição efeito da seca

Programa de Fomento à Irrigação no Nordeste (Profinor):

- Lançado em abril/2021, visa promover o desenvolvimento sustentável por meio do fornecimento de créditos para que os produtores rurais possam instalar ou trocar equipamentos de irrigação e instalar sistemas de energia alternativa

Observatório da Agropecuária Brasileira

- Implantar um acesso à Informações organizadas e integradas para subsidiar a elaboração e implementação de políticas públicas;

Sistema de Informações do Instituto Nacional de Meteorologia (Sim-inmet)

- Ter um sistema para ajudar a mensurar o risco climático utilizado no cálculo de indenizações de apólices de seguros

Promoção e Desenvolvimento Sustentável de 12 Cadeias Agrícolas e Pecuárias

- soja e milho; café; cana de açúcar; eucalipto; fruticultura (citrus, uva, manga e banana); hortaliças (folhosas, tomate e morango); heveicultura; pecuária bovina de corte e leite; caprinocultura de corte e leite; avicultura; suinocultura; e apicultura



Muito obrigada!