

Setor de Lácteos no MERCOSUL

Comissão de Agricultura, Pecuária, Abastecimento
e Desenvolvimento Rural – CAPADR
Audiência Pública, 12/05/2021

Embaixador Orlando Leite Ribeiro
Secretário de Comércio e Relações Internacionais

MINISTÉRIO DA
AGRICULTURA, PECUÁRIA
E ABASTECIMENTO



PANORAMA DO SETOR DE LEITE EM PÓ NO BRASIL

Em mil toneladas						
Consumo , Produção e Importação de Leite em Pó no Brasil						
	2015	2016	2017	2018	2019	2020
Consumo Doméstico	628	662	664	652	657	654
Produção	610	550	596	585	596	570
Importações	83	146	93	90	82	110
Imp/Consumo Doméstico	13,2%	22,1%	14,0%	13,8%	12,5%	16,8%

Fonte: AgroStat e Departamento de Agricultura dos Estados Unidos – USDA

IMPORTAÇÕES BRASILEIRAS DE LEITE EM PÓ - ANUAIS

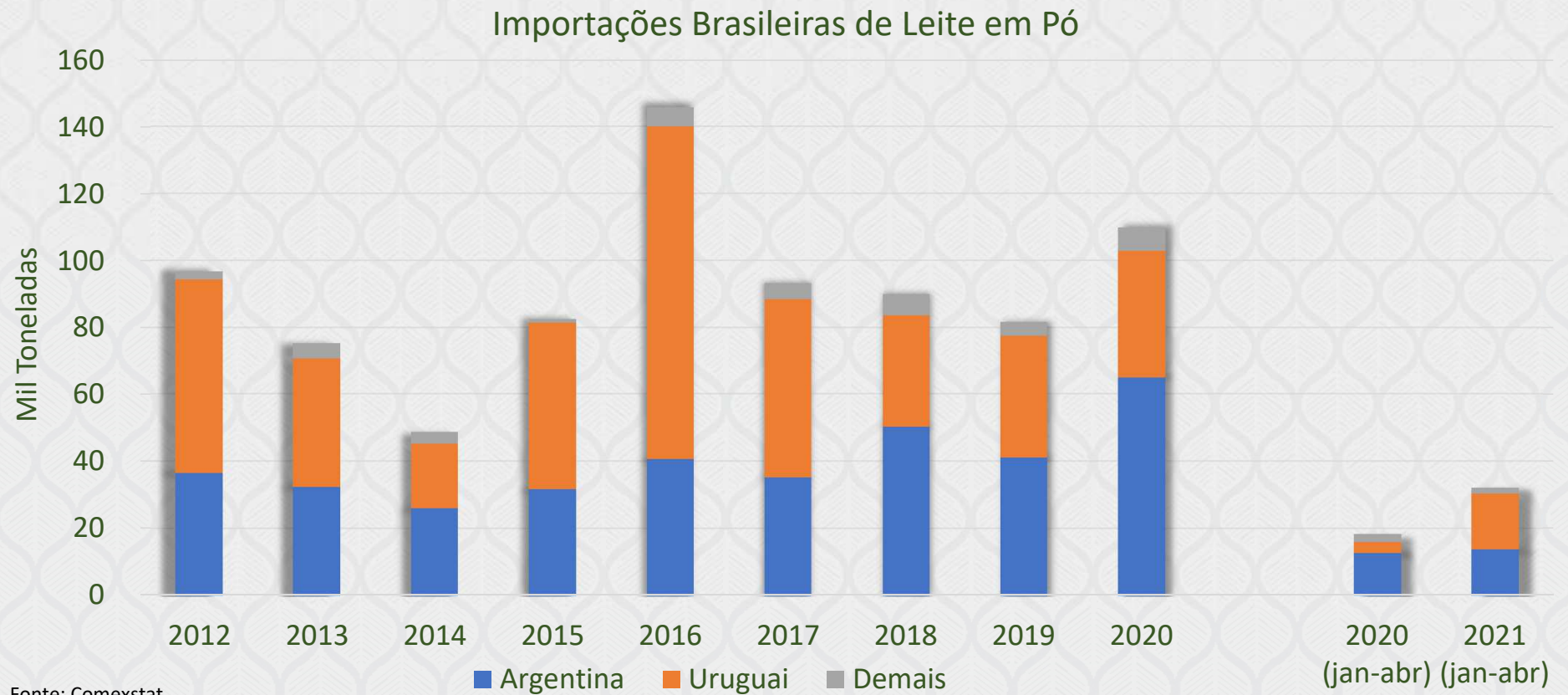

Fonte: Comexstat

Elaboração: MAPA/SCRI/DNAC/CGEA

IMPORTAÇÕES BRASILEIRAS DE LEITE EM PÓ - MENSAIS

Importações Brasileiras Mensais de Leite em Pó

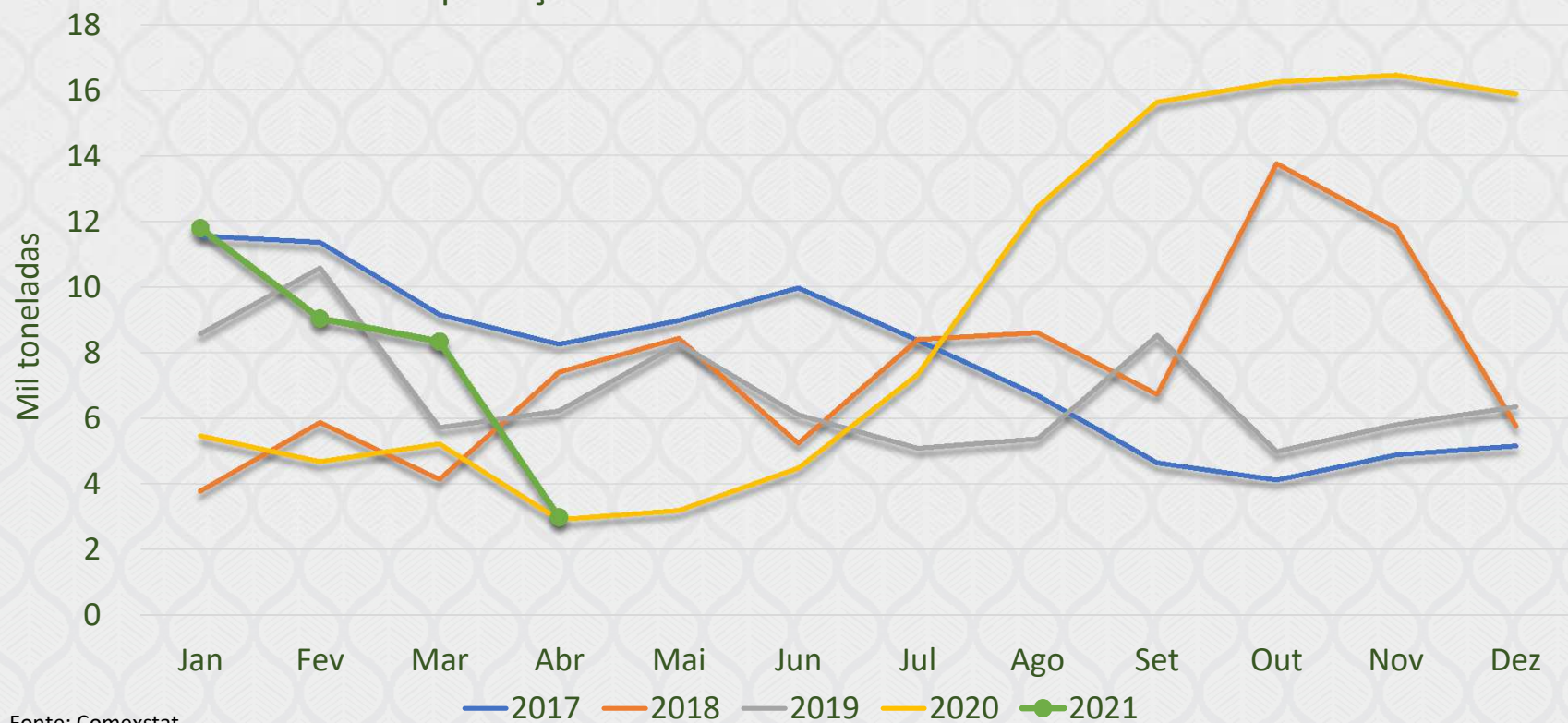

Fonte: Comexstat

Elaboração: MAPA/SCRI/DNAC/CGEA

CENÁRIO PARA OS PRÓXIMOS MESES

Gráfico 1 - Série de preços médios recebidos pelo produtor (líquidos), em valores reais

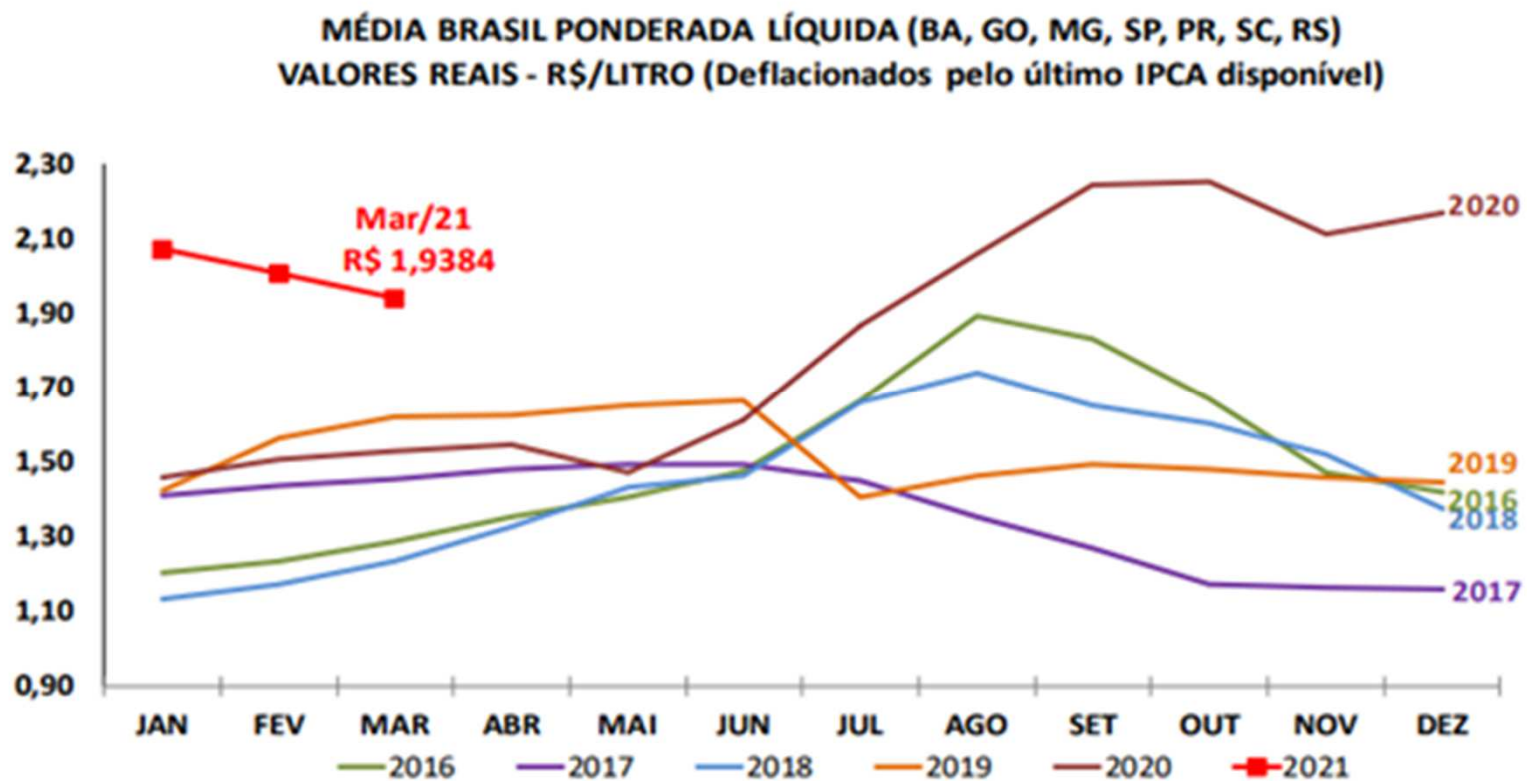

Fonte: Cepea-Esalaq/USP.

O QUE NÃO PODE SER FEITO

- Tratado de Assunção: Decreto nº 350, de 21/11/1991 e Decreto Legislativo nº 197, de 25/09/1991

- Artigo primeiro:

livre circulação de bens serviços e fatores produtivos entre os países, através, entre outros, da eliminação dos direitos alfandegários restrições não tarifárias à circulação de mercado de qualquer outra medida de efeito equivalente

- Anexo IV:

“Cada Estado Parte poderá aplicar, até em 31 de dezembro de 1994, cláusulas de salvaguarda à importação dos produtos que se beneficiem do Programa de Liberação Comercial Estabelecido no âmbito do Tratado.”

O QUE PODE SER FEITO

Aumentar competitividade do setor produtivo:

- Reduzir alíquota aplicada a insulfladoras e insumos para produção de insulfladoras (LETEC)
- Desonerar PIS/PASEP da COFINS para insumos utilizados em ração e suplementos minerais de bovinos
- Suspende o Adicional de Frete da Marinha Mercante (AFRMM) aplicado à ração animal e fertilizantes

O QUE PODE SER FEITO

ABERTURAS DE MERCADO PARA O SETOR DE LÁCTEOS:

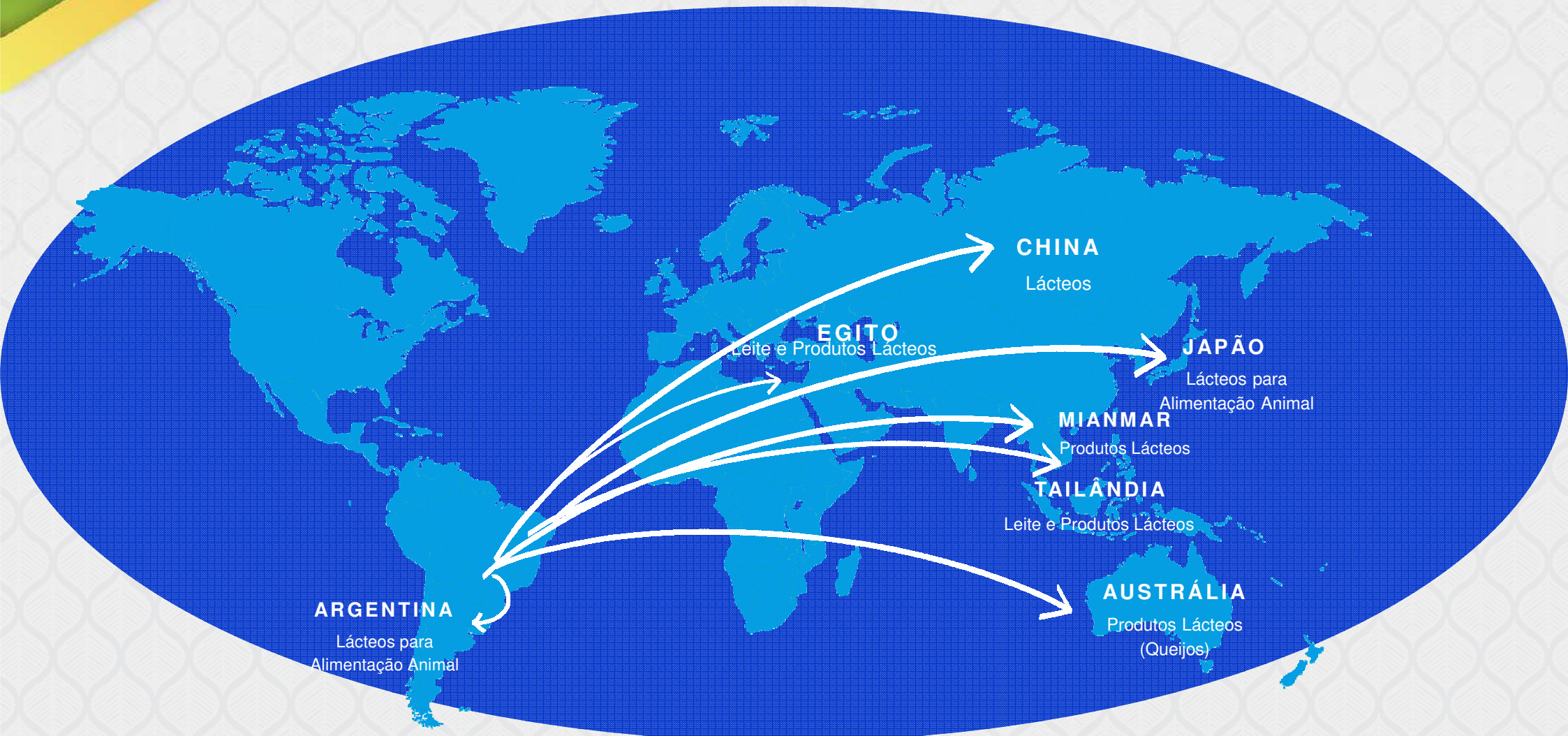

OBRIGADO!

ORLANDO LEITE RIBEIRO
Secretário de Comércio e Relações Internacionais

MINISTÉRIO DA
AGRICULTURA, PECUÁRIA E
ABASTECIMENTO



PÁTRIA AMADA
BRASIL
GOVERNO FEDERAL