



Audiência Pública sobre o plano estratégico 2017-2026 do Programa Nacional de Febre Aftosa - PNEFA

Daniella Soares de Almeida Bueno
Diretora Técnica INDEA-MT
Médica Veterinária
ditec@indea.mt.gov.br

PLANO ESTRATÉGICO DO PROGRAMA NACIONAL DE FEBRE AFTOSA - PNEFA

- Interação com as partes interessadas no programa de prevenção de febre aftosa;
- Ampliação das capacidades dos Serviços Veterinários;
- Fortalecimento do Sistema de Vigilância em Saúde Animal;
- Realização da Transição de zona livre de febre aftosa com vacinação para sem vacinação no país.

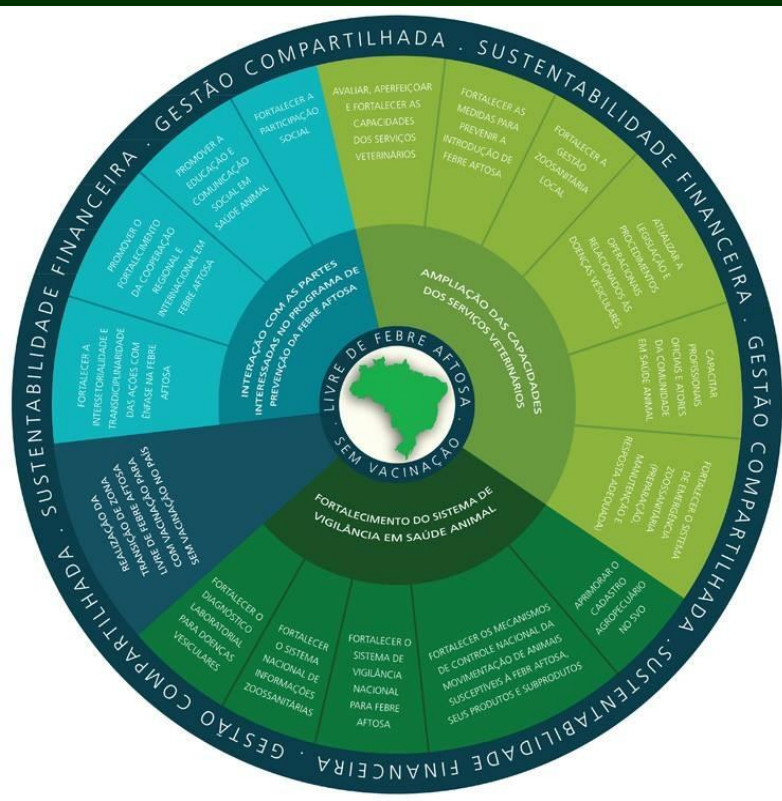

Proposta de Regionalização por Blocos do Plano Estratégico

Organização Geográfica para Zonificação

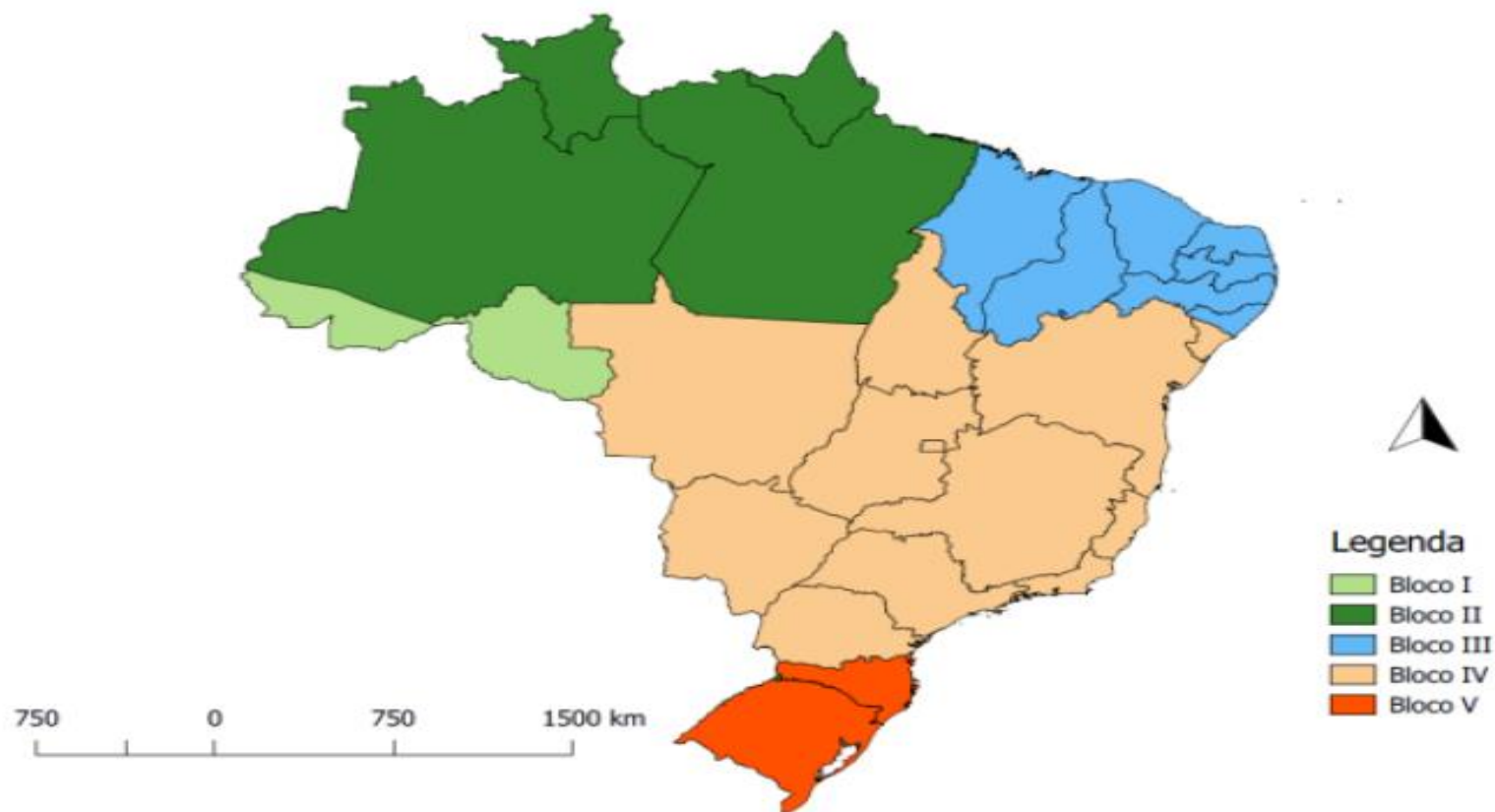

Vigilância de Fronteira

Febre aftosa em zona fronteira do Brasil

1999

- Navirai-MS (fronteira com Paraguai);

2001

- Joia-RS (fronteira com Argentina);

2004

- Pará y Amazonas

2005

- Eldorado-MS (fronteira com Paraguai),

2007

- 4 Cañadas – Bolivia há 250 km de Mato Grosso

Fonte: INDEAMT, 2016

- Estado de Mato Grosso, população animal, quantidade de propriedades e produtores rurais .

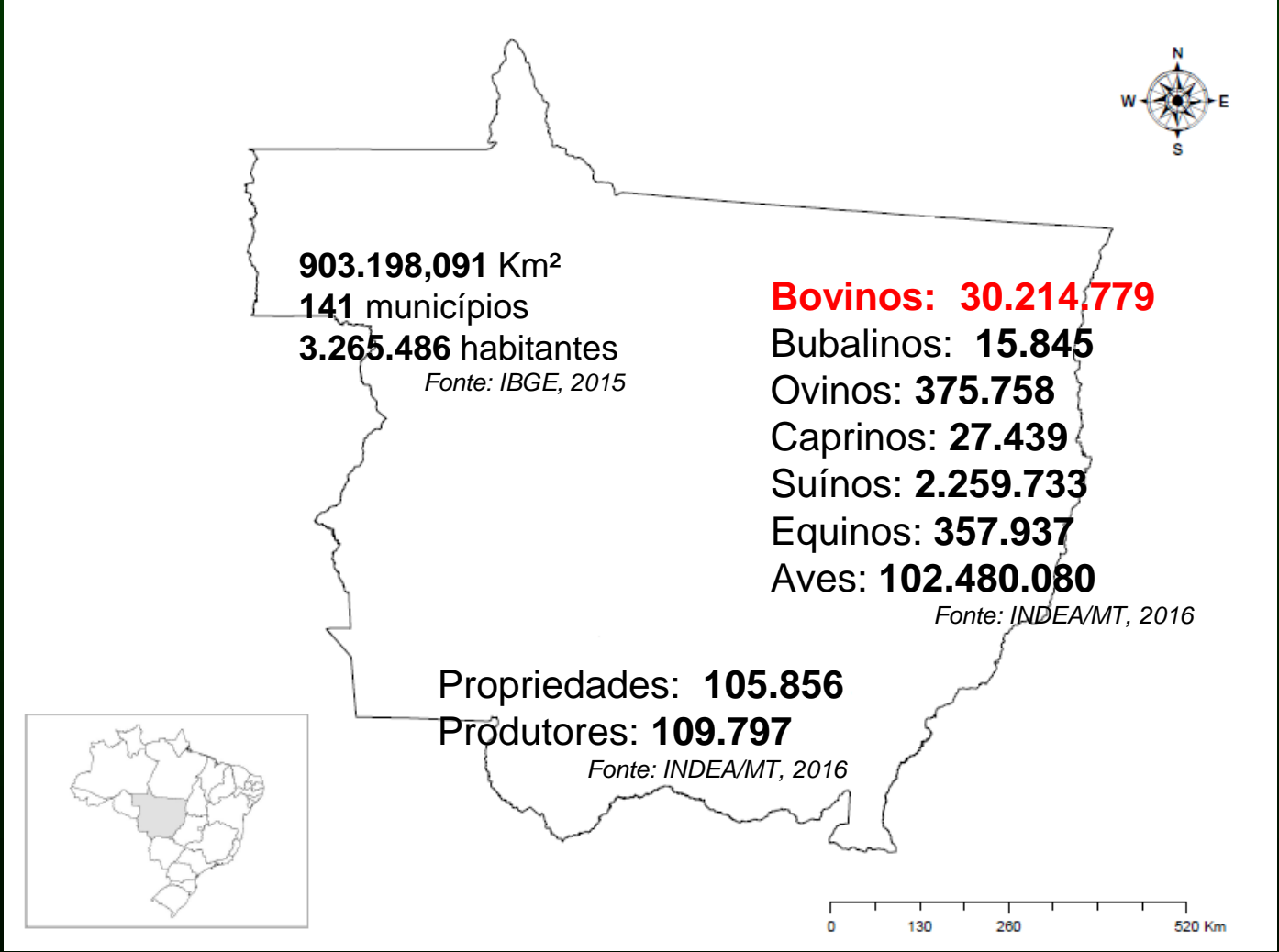

FRONTEIRA: Faixa 15 km com República de Bolívia





MERCOSUL

Projecto: Convênio: FOCEM - COF - PAMA

N.º de Proyecto: N.º 07/07
Programa: FOCEM MERCOSUL LIVRE DE FEBRE AFTOSA
Monto de Financiación: R\$ 926.228,90
Duración: 180 Días
Estado Beneficiário: Mato Grosso
Organismo Ejecutor: Ministério da Agricultura, Pecuária e Abastecimento

PROYECTO FINANCIADO CON RECURSOS DEL FONDO PARA LA CONVERGENCIA ESTRUCTURAL DEL MERCOSUR

MERCOSUL



Vigilância de Fronteira

Atividades Realizadas na Fronteira

- 
- Barreiras Sanitárias – impedimento do trânsito de animais e produtos de origem animal
 - Acompanhamento da vacinação contra Febre Aftosa de todas propriedades da linha e raio de 15 km
 - Doação de vacinas contra febre aftosa pelo setor produtivo de MT para propriedades da Bolívia
 - Acompanhamento da aplicação das vacinas doadas em território Boliviano
 - **A partir de agosto:** acompanhamento de embarque e desembarque das propriedades da linha

INVESTIMENTO NAS ATIVIDADES DE VIGILÂNCIA E FISCALIZAÇÃO NA FRONTEIRA BRASIL / MATO GROSSO EM 2016

- Estado e iniciativa privada de MT.....R\$ 4.178.009,00
(exceto salários)
- Repasse Convênios União.....R\$ 1.165.410,00
- Total.....R\$ 5.343.419,00

DESAFIOS

- **Sustentabilidade Financeira** : criar mecanismos de financiamento do Programa nas esferas Federal, Estadual e privada – Fundos Públicos & Privados , repasses suficientes e contínuos dos Estados e União aos órgãos executores .
- **Programa Nacional de Vigilância em Defesa Agropecuária na Faixa de Fronteira** : gerido pelo SDA/MAPA e alinhamento com o Programa de Proteção Integrada de Fronteiras – PPIF Decreto nº 8.903 de 16/11/16 (“...fortalecimento da prevenção, do controle, da fiscalização e da repressão aos delitos transfronteiriços”)

Obrigado!!



MATO GROSSO E
BRASIL LIVRE DE
FEBRE AFTOSA SEM
VACINAÇÃO!!

Daniella Soares de Almeida Bueno
Diretora Técnica INDEA-MT
Médica Veterinária
ditec@indea.mt.gov.br