



REGULARIZAÇÃO FUNDIÁRIA NA AMAZÔNIA LEGAL

CENÁRIO, AVANÇOS E DESAFIOS

Secretaria Extraordinária de
Regularização Fundiária na
Amazônia Legal

Ministério do
Desenvolvimento Agrário

GOVERNO FEDERAL
BRASIL
PÁTRIA EDUCADORA

ESTRUTURA FUNDIÁRIA DA AMAZÔNIA LEGAL

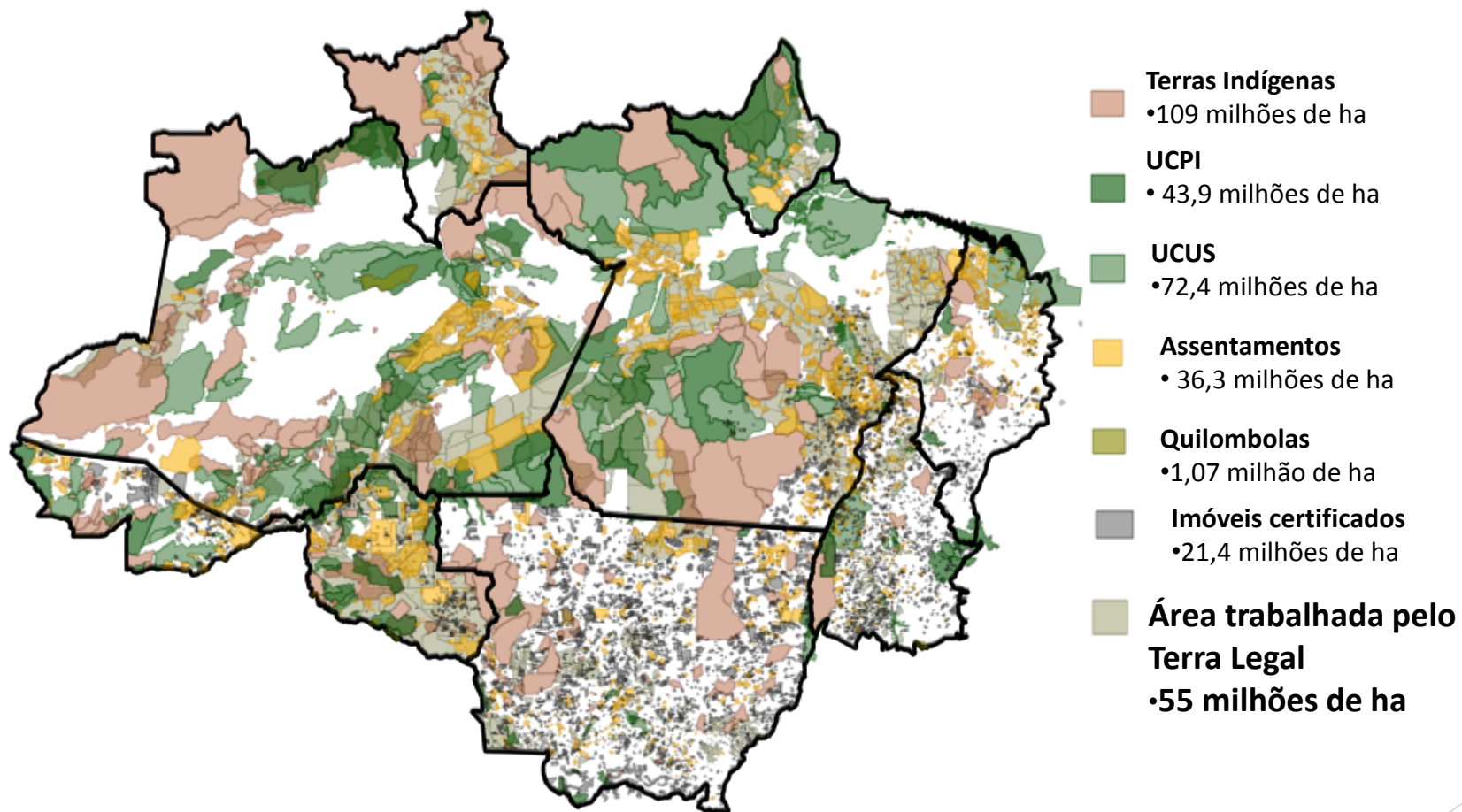



5,5 milhões de km²

65% do território nacional

25 milhões de habitantes

Desconhecimento da malha fundiária

Altos índices de desmatamento

Conflitos sociais e fundiários

Lentidão dos trâmites de regularização

Marco Legal insuficiente e desatualizado

Governança precária

**Cenário
2009**



Ir além das ações de controle ambiental

Medida Provisória nº 458 de 10/02/2009

Lei nº 11.952, de 25/06/2009

Destinar 67,4 milhões de hectares

Regularizar até 300 mil ocupações

Emitir 400 títulos urbanos

Acompanhar a ocupação produtiva e o desmatamento pós-titulação

Criação da Serfal

Concluir os processos de titulação em até 120 dias

A criação

GLEBAS PÚBLICAS FEDERAIS

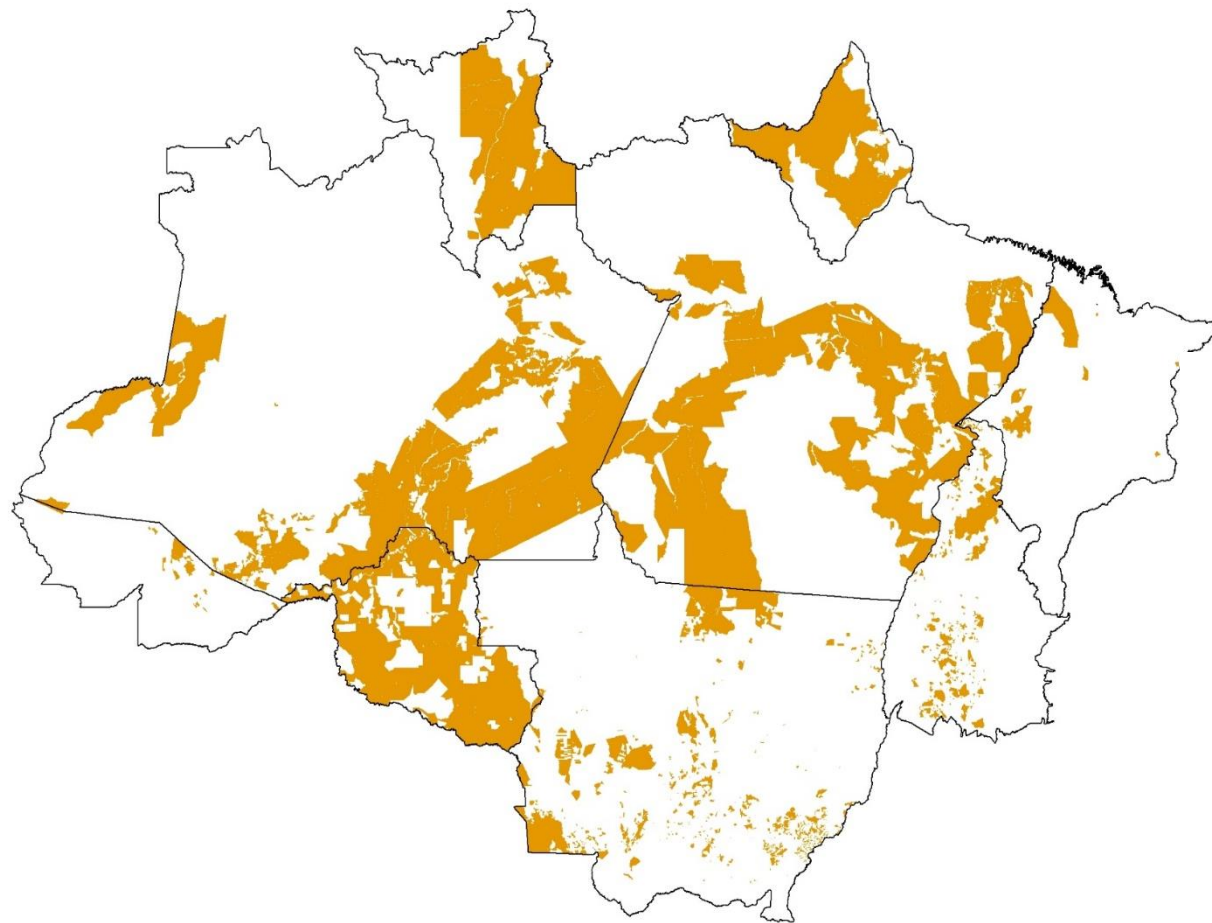

113
milhões ha
1648
glebas

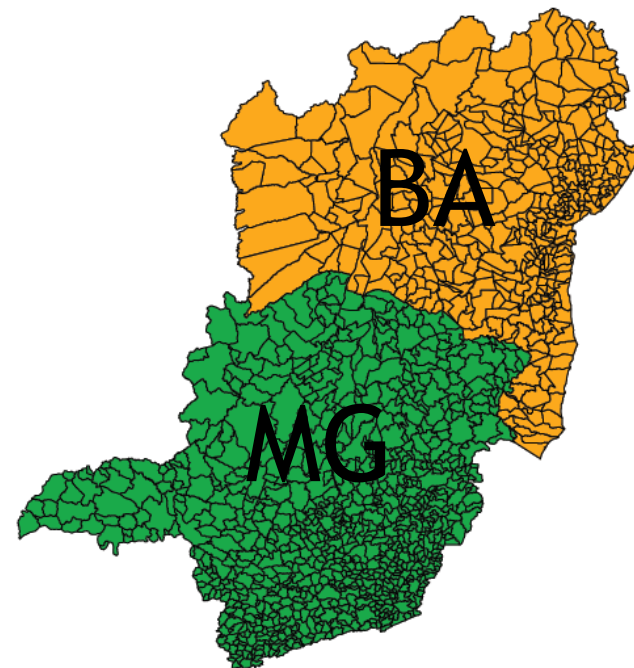

GLEBAS PÚBLICAS FEDERAIS NÃO DESTINADAS

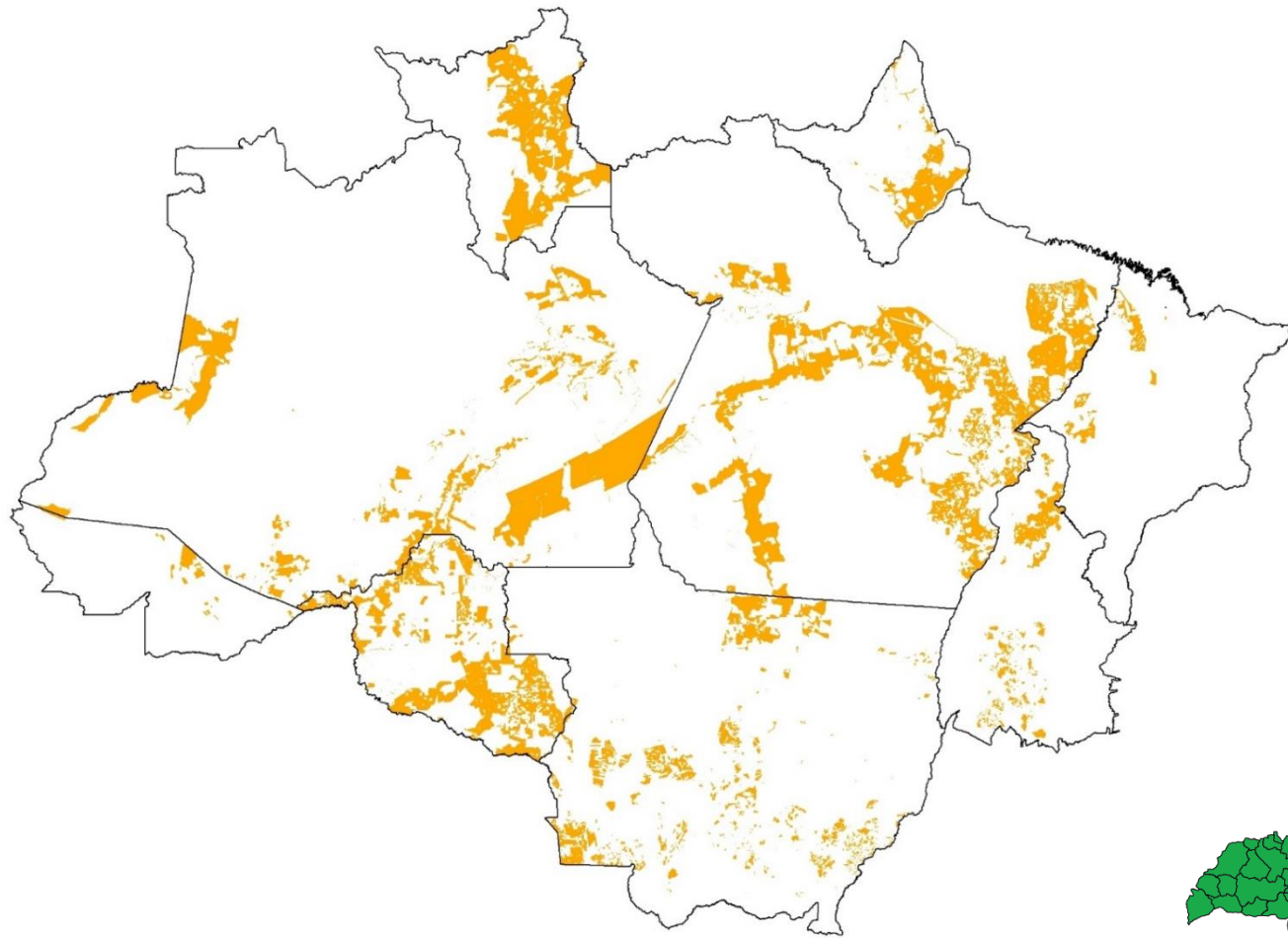

55
milhões ha
1260
glebas

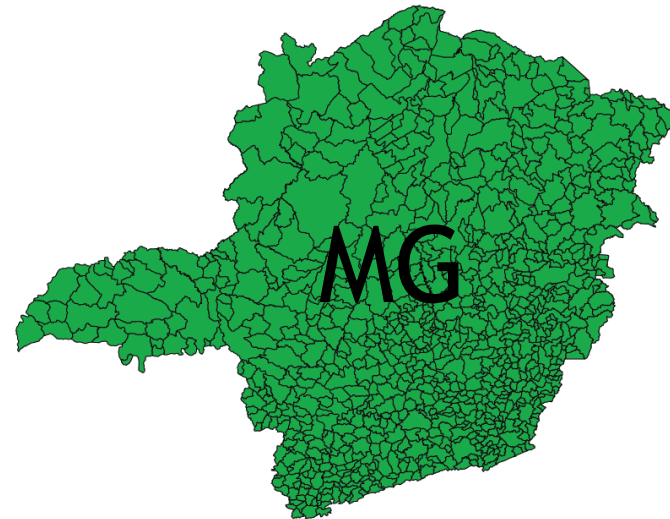

FINALIDADE E USO DA TERRA



**TERRA
ÁGUA
FLORESTA**



O FLUXO

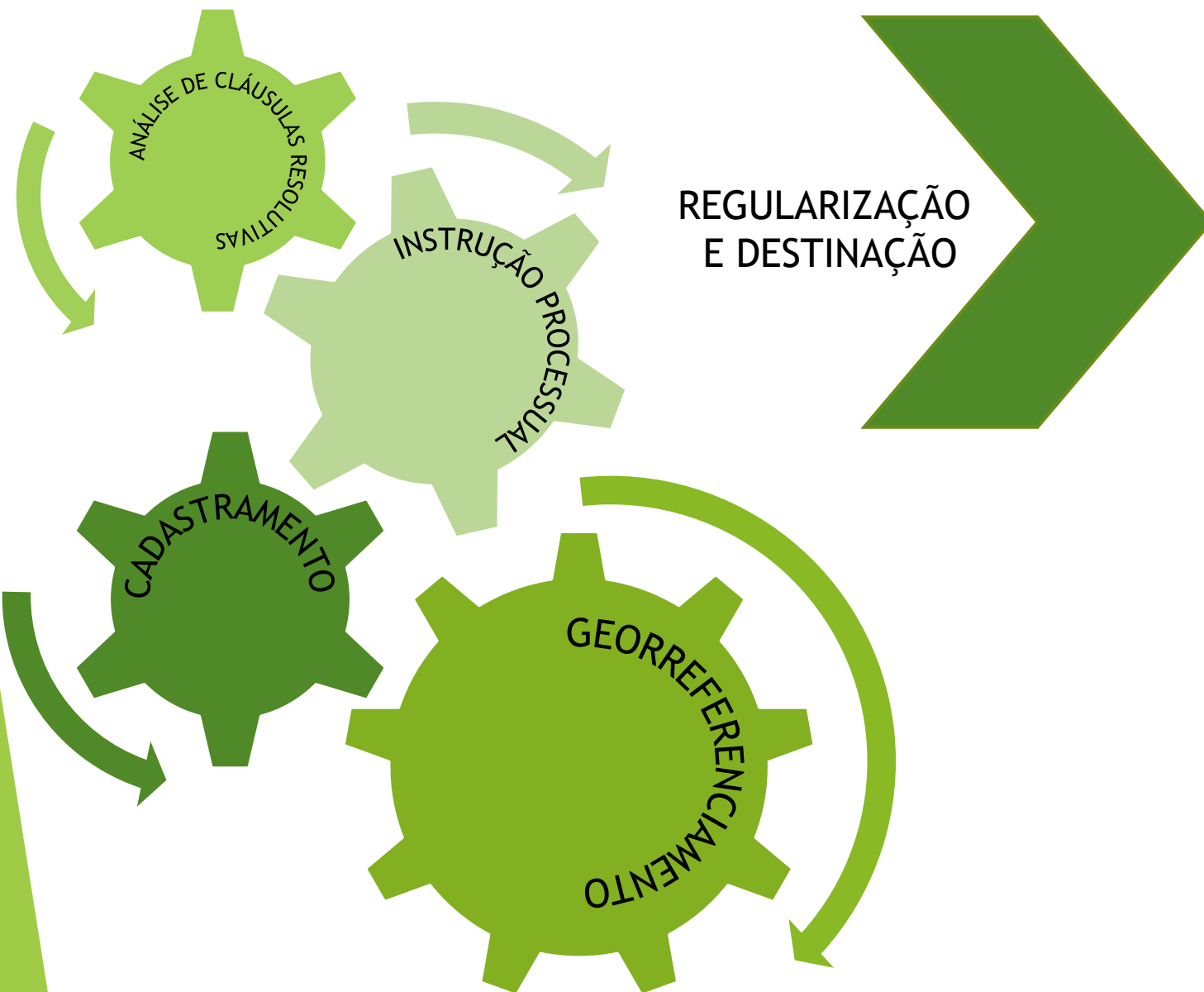

Títulos Rurais

Títulos Urbanos

Afetação aos
Órgãos Federais e
Estados

Ciclo PDCA





Simplificação e Modernização

Nova abordagem

Descentralização/Empoderamento
das Coordenações Estaduais

Georreferenciamento em grande
escala

Plataforma de Gestão - Sigef Geo

Transparência e publicação de
resultados

Padronização e expertise

Mutirão de Regularização
Fundiária/Ambiental

Câmara Técnica de Destinação
de Terras

Nº TOTAL DE TÍTULOS EMITIDOS

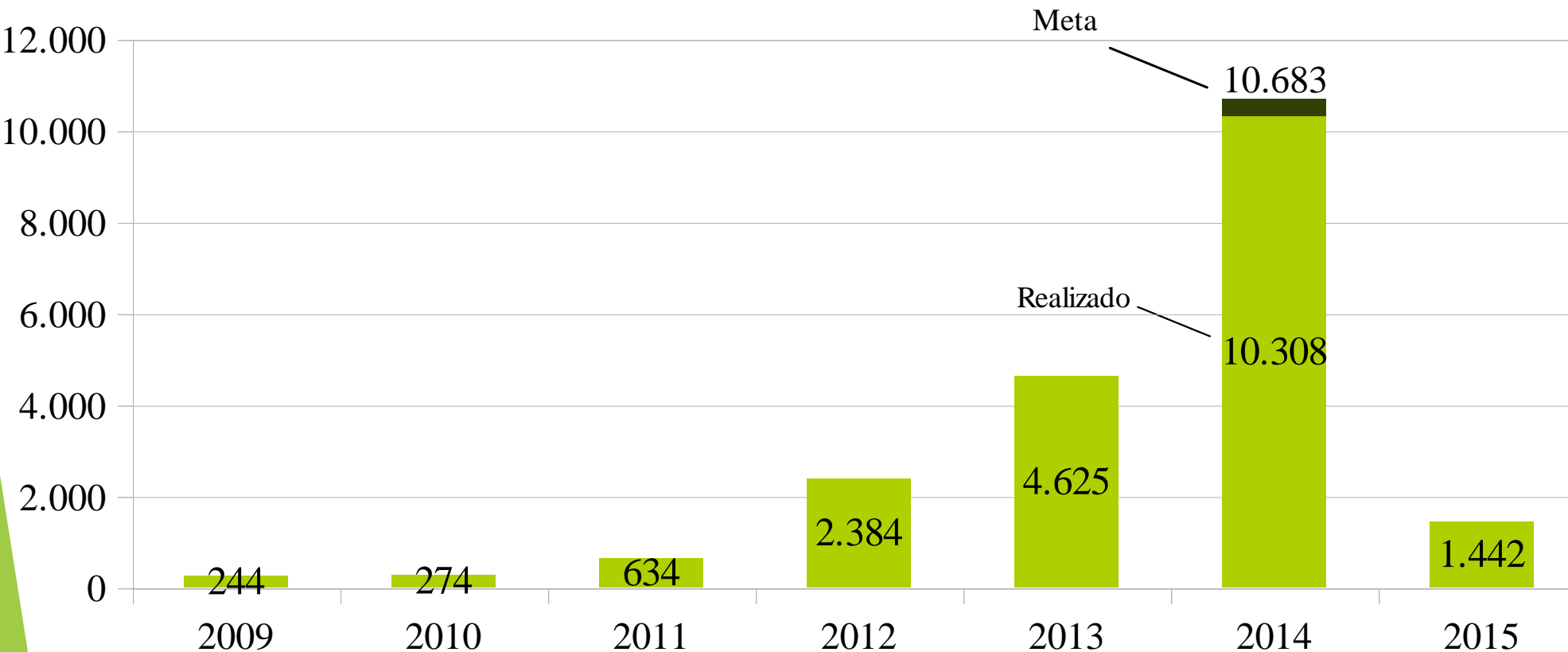

Nº total de títulos emitidos 19.911

Títulos Rurais = 14.343
Doação a Municípios = 301

Liberação de Cláusulas Resolutivas = 818
Títulos Estaduais = 4.374

Doação a outros órgãos = 75

Nº TOTAL DE ÁREAS DESTINADAS

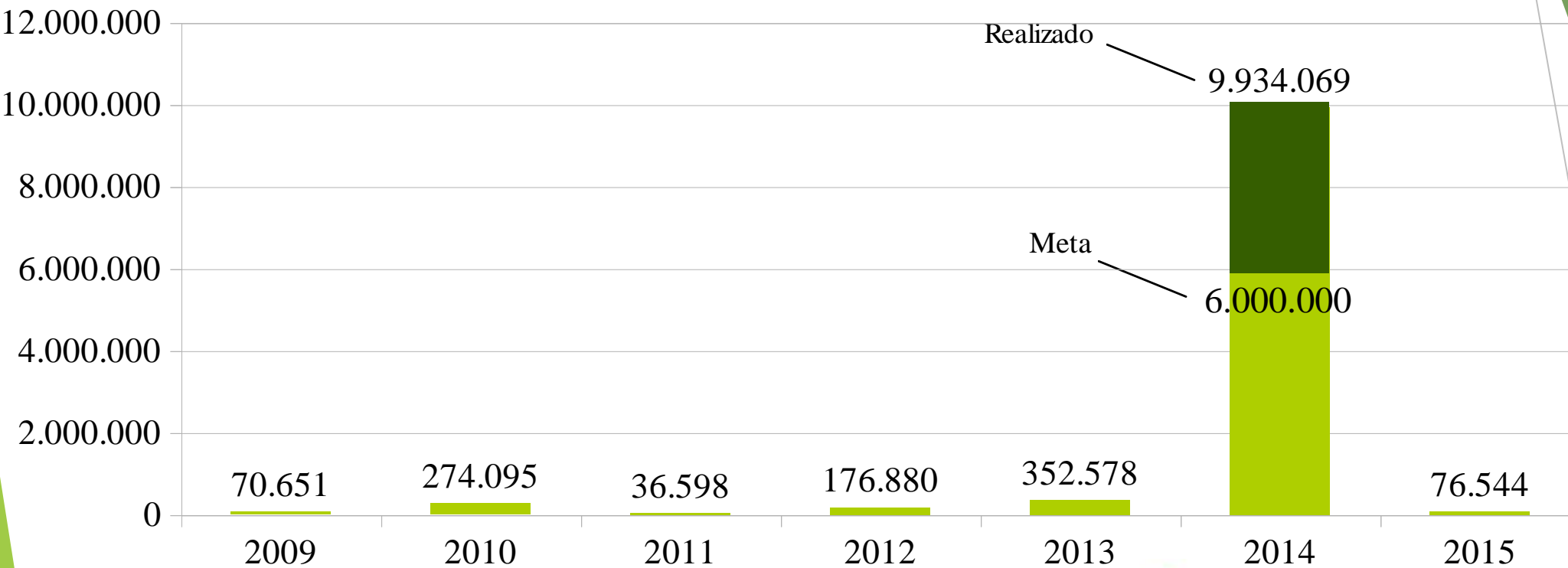

Área total dos títulos 10.921.415 ha

11 milhões de ha =



Nº TOTAL DE PARCELAS GEORREFERENCIADAS

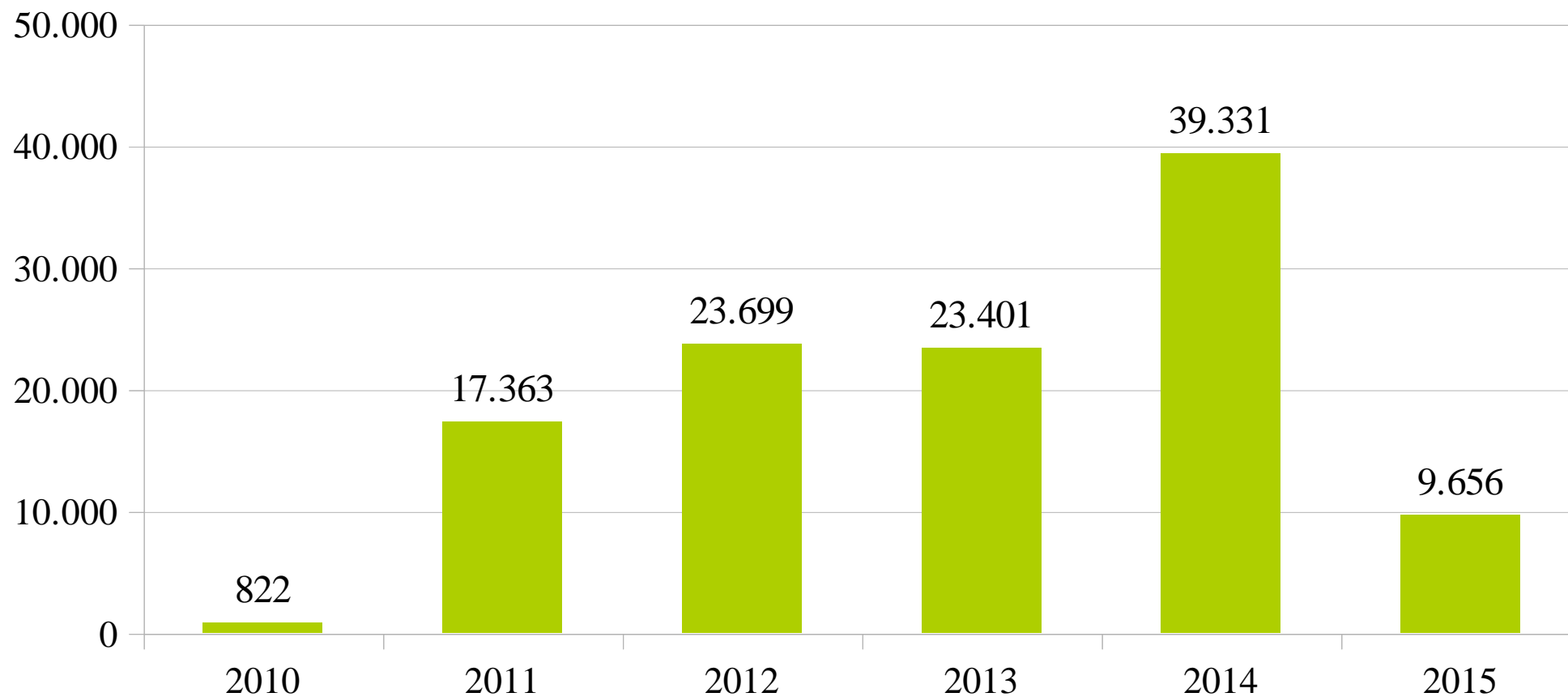

Número total de parcelas georreferenciadas 114.272

ÁREA DE PARCELAS GEORREFERENCIADAS

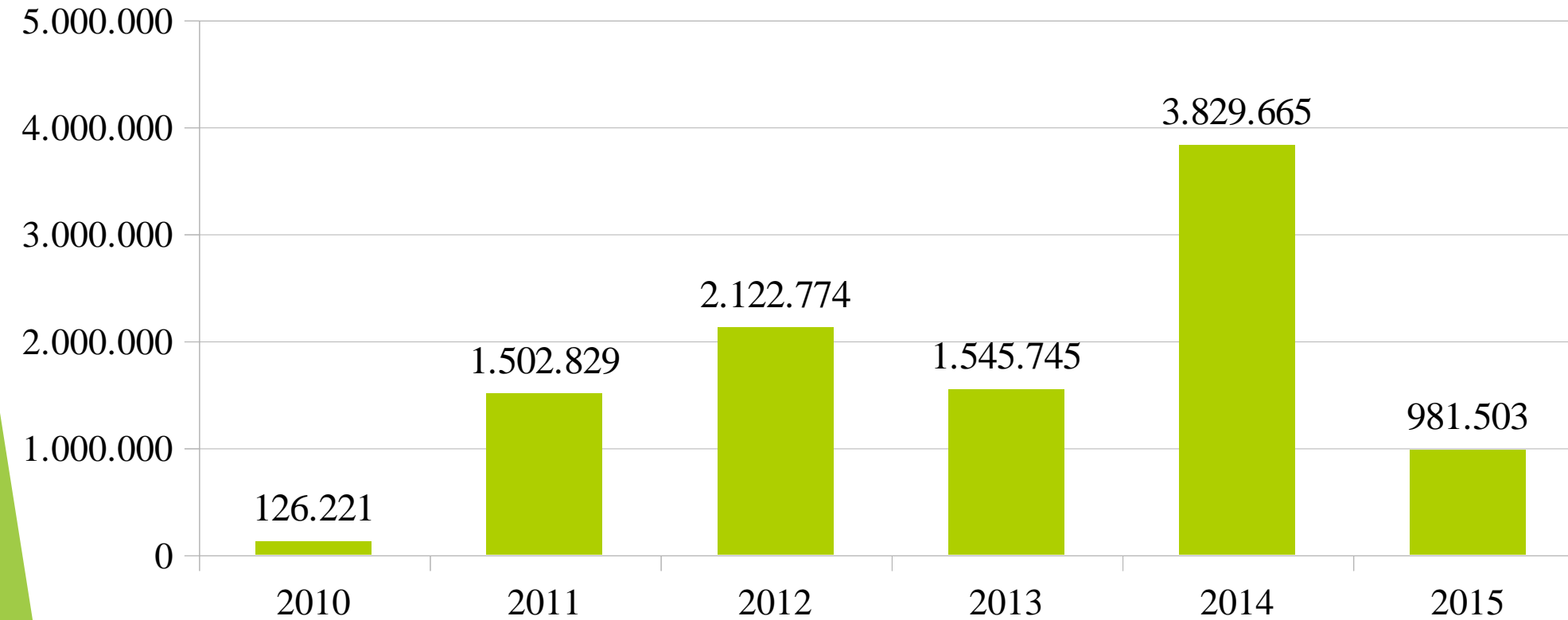

Total de hectáreas georreferenciado 10.108.737

COOPERAÇÃO COM OS ESTADOS

UF	Meta em títulos	Meta em área georreferenciada	Valor Concedente	Valor total	Ano da Celebração	Situação
AC	2.000	1.800.000 (ha)	R\$ 12.563.937,52	R\$ 13.512.524,12	2010	Vigente
AM	6.265	8950 (Parcelas)	R\$ 23.609.351,70	R\$ 26.232.613,00	2011	Vigente
MA	2.500	10.000 (Km)	R\$ 6.589.119,50	R\$ 7.333.013,00	2011	Encerrado
MT	2.250	201.001 (ha)	R\$ 3.330.000,00	R\$ 3.700.000,00	2009	Em prestação de contas
RR	9.500	8.491 (Km)	R\$ 27.833.832,30	R\$ 30.926.480,33	2009	Vigente
TO	2.000	7.095 (Km)	R\$ 6.117.563,97	R\$ 6.797.293,30	2012	Encerrado
AP	-	15.000 (Km)	R\$ 6.589.119,50	R\$ 7.333.013,00	2011	Vigente
RO	-	25.240 (Km)	R\$ 15.393.240,00	R\$ 17.013.600,00	2009	Vigente
Total	24.515	-	R\$ 102.026.164,50	R\$ 112.848.536,80	-	-



RESULTADOS ESTRATÉGICOS

METAS E DIRETRIZES PARA 2015/2017

Secretaria Extraordinária de
Regularização Fundiária na
Amazônia Legal

Ministério do
Desenvolvimento Agrário

GOVERNO FEDERAL
BRASIL
PÁTRIA EDUCADORA

GEORREFERENCIAMENTO

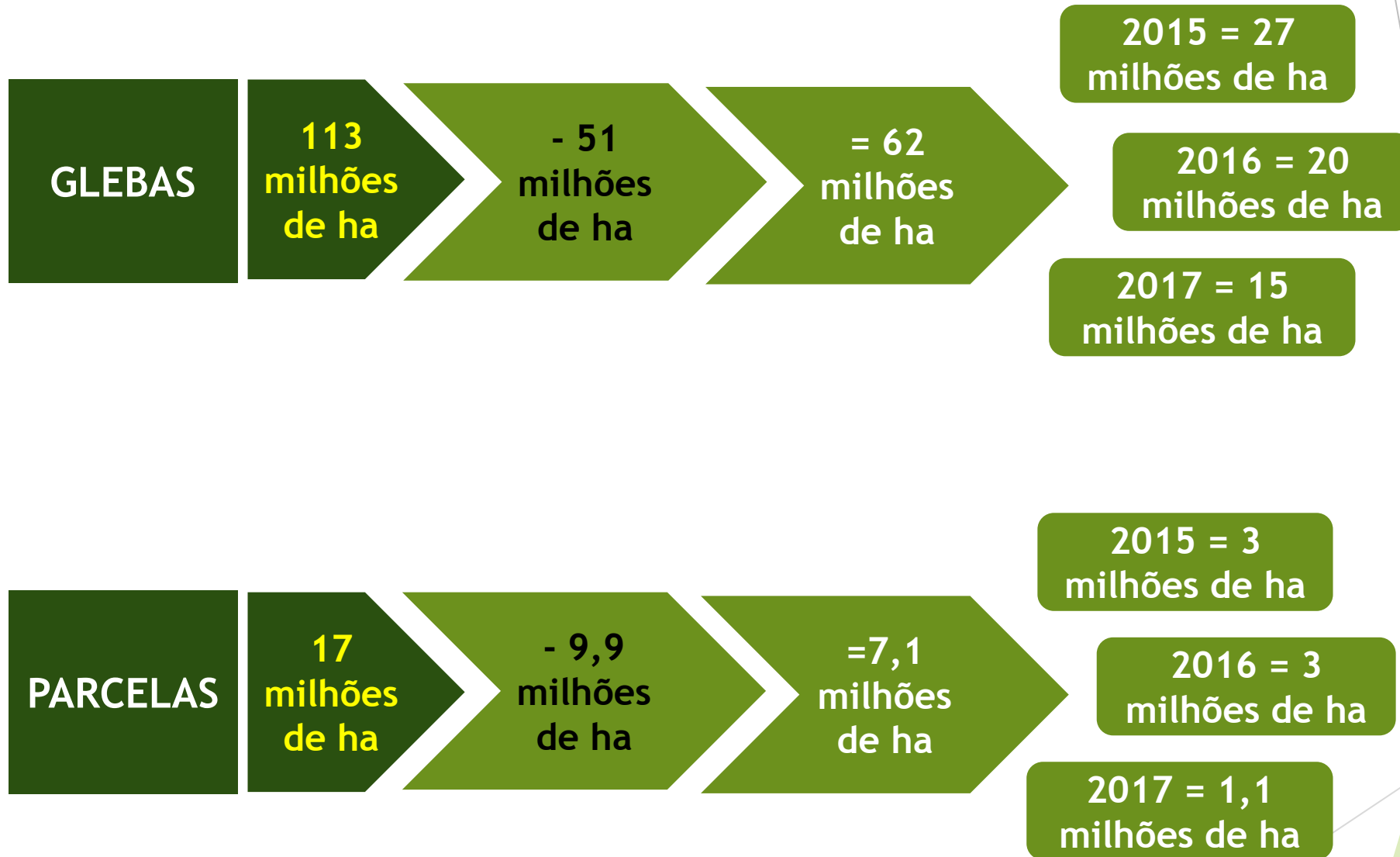

TITULAÇÃO

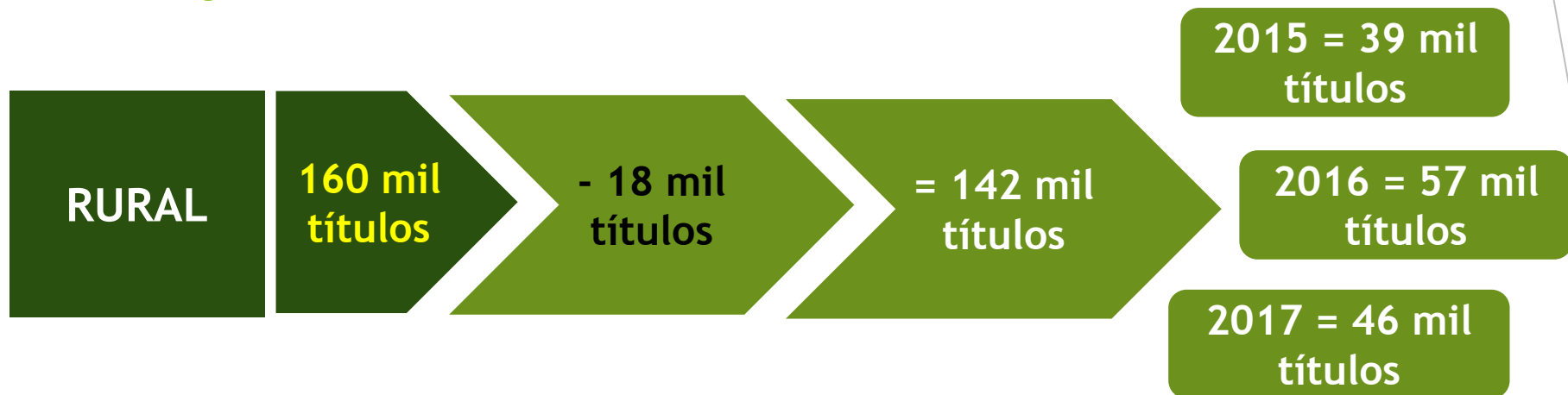

DESTINAÇÃO



Desafios



```
graph LR; D((Desafios)) --> FNR[Força Nacional de Regularização Fundiária]; D --> RA[Repasse de áreas para AP e RR]; D --> DA[Definição de áreas inalienáveis junto a SPU/MP]; D --> AM[Aprimoramento do marco legal vigente (MPF/TCU)]; D --> SRC[Sistema de recebimento e cobrança de títulos]; D --> DCA[Digitalização, catalogação e vetorização do acervo]; D --> AD[Automatização da destinação e regularização rural e urbana - Sigef Destinação]; D --> MP[Mobilização dos Prefeitos para regularização urbana]; D --> NER[Nova estratégia para regularização de terras estaduais]; D --> RISR[Regulamentação e implementação do uso de sensoriamento remoto]; D --> LTP[Licitação de Terras Públicas];
```

Força Nacional de Regularização Fundiária

Repasse de áreas para AP e RR

Definição de áreas inalienáveis junto a SPU/MP

Aprimoramento do marco legal vigente (MPF/TCU)

Sistema de recebimento e cobrança de títulos

Digitalização, catalogação e vetorização do acervo

Automatização da destinação e regularização rural e urbana - Sigef Destinação

Mobilização dos Prefeitos para regularização urbana

Nova estratégia para regularização de terras estaduais

Regulamentação e implementação do uso de sensoriamento remoto

Licitação de Terras Públicas

CONTATO

Sérgio Roberto Lopes

Secretário Extraordinário de Regularização Fundiária na
Amazônia Legal

61 - 3214-0500

sergio.lopes@mda.gov.br

Saiba mais: www.mda.gov.br/serfal

Secretaria Extraordinária de
**Regularização Fundiária na
Amazônia Legal**

Ministério do
Desenvolvimento Agrário

GOVERNO FEDERAL
BRASIL
PÁTRIA EDUCADORA